ROLL

301

0007

IMAGE EVALUATION TEST TARGET (MT-1)

3 L/MM

SHOULD MEASURE .20" AT DESIRED REDUCTION

20x 24x 28x 30x

16x 12x 0

ABCDEFGHIJKLMNOPQRSTUVWXYZ
abcdefghijklmnopqrstuvwxyz
1234567890$¢£/%#½¼¾—=+×°@*
ABCDEFGHIJKLMNOPQRSTUVWXYZ1234567890
abcdefghijklmnopqrstuvwxyz$¢£/%#½¼¾—=+×°@*
ABCDEFGHIJKLMNOPQRSTUVWXYZ1234567890
abcdefghijklmnopqrstuvwxyz$¢£/%#½¼¾—=+×°@*

1.0 1.1 1.25 1.4 1.6 2.0 2.2 2.5 2.8 3.2 3.6 4.0 4.5 5.0

ABCDEFGHIJKLMNOPQRSTUVWXYZ
abcdefghijklmnopqrstuvwxyz
1234567890$¢£/%#½¼¾—=+×°@*
ABCDEFGHIJKLMNOPQRSTUVWXYZ1234567890
abcdefghijklmnopqrstuvwxyz$¢£/%#½¼¾—=+×°@*
ABCDEFGHIJKLMNOPQRSTUVWXYZ1234567890
abcdefghijklmnopqrstuvwxyz$¢£/%#½¼¾—=+×°@*

Photographic Sciences Corporation

23 WEST MAIN STREET
WEBSTER, N.Y. 14580
(716) 872-4503

FECHA DE INICIACION DE LA MICROFILMACION: 25 de junio de 1964.-

DENOMINACION DE LA DOCUMENTACION: FICHAS CORRESPONDIENTES AL FICHERO GENERAL.-

IDENTIFICACION DEL PRIMER ORIGINAL MICROFILMADO: FICHA Nº 114.101-9 (PEÑA, Luis)

OPERARIO/S: Cbos.2da. Agustín Barboza y Juan Torres.-

REDUCCION DE IMAGEN: 29 X

SISTEMA EMPLEADO: STANDARD

ROLLO SIMULTANEO: NO

DESCARTE: - - - - - - - - - - - - - - - .-

PREPARACION DOCUMENTAL: - .-

CONTROL: Cbos.2da. Agustín Barboza y Juan Torres.-

VISTO: Una vez comprobadas las características que contiene el primer documento en la apertura del acta, se procede a la iniciación de la microfilmación firmando para su constancia el funcionario responsable y la Dirección de la Cficina.-

El Encargado de la Sección Microfilmación

Sgto.1ro.

Juan C. Martínez

Por El Jefe de la Sección Microfilmación

Tte.2do.

Héctor Volpe

FICHAS DEL FICHERO GENERAL

114101-9

JUNTA DE COMANDANTES EN JEFE

S. I. D.

Dep. I

Ficha No.

[redacted] ..... [redacted] .....
Apellidos Nombres

DOCUMENTOS: C/C. ..... C/I. 1.232.382 .....
Serie No. No. Dpto.

OTROS DOC. .....
Pasaporte Lib. Enrol. etc.

NACIMIENTO: 21 años en 1970 .....
Fecha Lugar

DOMICILIO: Galileo Nº 1787 Apto. 2 .....
Calle No. Teléf. Ciudad u Localidad

PROFESIÓN U OCUPACIÓN: [redacted] .....

LUGAR: "[redacted] S.A." ..... CARGO: .....

IDEOLOGÍA POLÍTICA: ..... CLASIFICACIÓN: .....

DATOS COMPLEMENTARIOS .....
Est. Civil Cónyuge Hijos

.....
Otros familiares

[redacted]

FECHA	DOCUMENTOS	14101 ANTECEDENTES A REGISTRAR	52
19.02.79	D.274	- 30.11.970 - En la fecha se afilia al Partido Comunista con el N°50.977, siendo presentado para su afiliación por JUAN R.LOPEZ y PEDRO OLIVERA, según material incautado por OCCA en procedimiento realizado el mes de Febrero de 1976.- EVAL.A-1.(i).	
23.5.83	.....	Memo(A)N°1116/83 para el SIE,-(i).-	

114102-7

MINISTERIO DE DEFENSA NACIONAL
S. I. D.

Dep. I 30.9.74 Secc. I
Sub - Secc. G

Ficha Nro.____ Confec.____

PEÑA — Apellidos
Luis — Nombres

DOCUMENTOS: C/C.____ Serie ____ Nro. C/I.____ Nro. ____ Dpto.

OTROS DOC. ____ Pasaporte ____ Lib. Enrol. ____ etc.

NACIMIENTO: ____ Fecha ____ Lugar

DOMICILIO: ____ Calle ____ Nro. ____ Teléf. Dpto. MONTEVIDEO — Ciudad o Localidad

PROFESION U OCUPACION: ____

LUGAR: "LANA SUR" CARGO: ____

IDEOLOGIA POLITICA: ____ CLASIFICACION: ____

DATOS COMPLEMENTARIOS: ____ Est. Civil [redacted] Conyuge ____ Hijos

Otros familiares

Fecha	Documentos	114102 ANTECEDENTES A REGISTRAR	FJ 2-
8.8.73	D. 2412	Integra el grupo de personas perturbadoras de la Textil "Lana Sur", y no permiten que se trabaje en la misma.- El lugar de reunión es en la calle Instrucciones, esquina Edinson, en le Club "Central Norte".- Evaluación B-2.-(I).-	
23.5.83	....	Memo(A)1116/83 para el SIE.-(i).	

MINISTERIO DE DEFENSA NACIONAL 114103-5 Dep. I 75

S. I. D. Sub - Secc. G

Ficha Nro._____ Confe

PEÑA LUIS

Apellidos Nombres

6-11-72

DOCUMENTOS: C/C_____ C/I_____

Serie Nro. Nro. Dpto.

OTROS DOC. _____

Pasaporte Lib. Enrol. etc.

NACIMIENTO _____

Fecha Lugar

DOMICILIO: _____

Calle Nro. Teléf. Ciudad o Localidad

PROFESION U OCUPACION: _____

LUGAR: _____ CARGO: _____

IDEOLOGIA POLITICA COMUNISTA CLASIFICACION _____

DATOS COMPLEMENTARIOS _____

Est. Civil 4[redacted] Conyuge Hijos

Otros familiares

Documentos	114103 ANTECEDENTES A REGISTRAR
40.-2 20-11-63	Presidente de SUNCA en Salto,con sede en las calles Cervantes y 33;depende de la dirección nacional del gremio,afiliado a la C.N.T.(EE)

JUNTA DE COMANDANTES EN JEFE
S. I. D.

114104-3

Dep. I — Secc. I

Sub. Secc. A/N

Ficha N.º ..... Confec. 29/11/82

PEÑA (Apellidos) — Luis Alberto (Nombres)

DOCUMENTOS: C/C ..... (Serie / N.º) C/I. ..... (N.º / Dpto.)

OTROS DOC. ..... (Pasaporte / Lib. Enrol. / etc.)

NACIMIENTO: ..... (Fecha / Lugar)

DOMICILIO: ..... (Calle / N.º / Teléf. / Ciudad o Localidad)

PROFESION U OCUPACION: .....

LUGAR: ..... CARGO: .....

IDEOLOGIA POLITICA: Comunista CLASIFICACION: .....

DATOS COMPLEMENTARIOS: ..... (Est.Civil / Cónyuge / Hijos)

..... (Otros familiares)

[redacted]

Fecha	Documentos	114104 ANTECEDENTES A REGISTRAR
20/9/82	D.19558 R.E.19079	V/962 - En la fecha se establece que mantiene contactos con DARIO MENDIONDO, en la Casa del Partido Comunista.- Candidato del Frente de Izquierda de Liberación en caracter de Suplente de la Junta Departamental de Mdeo. en las elecciones de noviembre de 1962.-(MS)

JUNTA DE COMANDANTES EN JEFE

S. I. D.

114105

Dep. I Secc. I

Sub Secc. A/N

Ficha Nº ..... Confec. 23.4.82

PEÑA SUAREZ — Manuel Arnaldo

Apellidos — Nombres

DOCUMENTOS: C/C ..... C/I. .....

Serie — Nº — Nº — Dpto.

OTROS DOC. Pasap.Diplomático Nº11381

Pasaporte — Lib. Enrol. — etc.

NACIMIENTO: ..... Cuba

Fecha — Lugar

DOMICILIO: .....

Calle — Nº — Telef. — Ciudad o Localidad

PROFESION U OCUPACION: Diplomático

LUGAR: Correo de Cuba (2) CARGO: Director de Relaciones Internacionales (1)

IDEOLOGIA POLITICA: ..... CLASIFICACION: .....

DATOS COMPLEMENTARIOS: Soltero

Est. Civil — Cónyuge — Hijos

.....

Otros familiares

[redacted]

Fecha	Documentos	114105 ANTECEDENTES A REGISTRAR FJL
24.3.82 P.D.Nº081/82	Doc.13024	-22.3.82-En el día de ayer, arribó a Montevideo, procedente de Buenos Aires, alojándose en el Hotel Presidente.Según informaciones, el causante viene a presenciar una reunión en el Ministerio de Trabajo en el día de la fecha.Eval.A-1. (JJ)
25.3.82 P.D.Nº082/82	Doc.13057	-23.3.82-Asiste como representante de Cuba, a la reunión anual del Consejo Consultivo y Ejecutivo de la Unión Postal de las Américas y España, en el Salón Azul del Ministerio de Obras Públicas, tratándose en dicha reunión el tema postal y cooperación técnica.Eval.A-1.Indica (1) al (2).(JJ)
12.4.82 PD 094/82	13510	-4.4.82.-En el día de ayer,partió con destino a Caracas (Venezuela).Eval:A-1.(TT)
30.3.82 PD.087/82	13285	27.3.82-Sale del hotel en el auto matrícula CD-7179,propiedad de Pedro Miguel CABERO,éste se desempeña como Secretario General de la Unión Postal de las Américas y España. De regreso al hotel el causante no recibió ninguna comunicación.Eval.A-1.(BM).-
01.4.82 PD.088/82.-	13377	28.3.82-Parte en un vehículo de la Empresa "TURBOL DEL URUGUAY LTDA",hacia Punta del Este.Eval.A-1.(BM).-

FECHA	DOCUMENTOS	114105 ANTECEDENTES A REGISTRAR FS3
01.4.82	D.13389	Aborda el coche matrícula 330.937 marca Ford Falcon, acompañado por tres perenas. Eval.A=1.(PM).-
FD.090/82		

SERVICIO DE INTELIGENCIA
División I
(Seguridad)

MINISTERIO DE DEFENSA NACIONAL M/F
SERVICIO DE INFORMACIONES DE DEFENSA
114106-8

Sección A.
Act. Ant. Nac. [redacted]
Ficha N° [redacted]4.

Nombres y Apellidos: PEÑA, Luis Alberto
Alias: "RAMIRO GARCIA"(1)

Foto

Fecha de Nacimiento: .....

Lugar de Nacimiento: .....
(País - Ciudad o Localidad - etc.)

Cred. Civ.: Serie ..... N.° ..... Ced. Identidad: .....

Otros documentos: .....
(Pasaporte - Libreta Enrolam. - etc.)

Domicilio: .....
(Ciudad o Localidad) (Calle) (N.°) (Telef.)

Filiación
- Edad Aparente ..... Color del Cutis .....
- Color del Cabello ..... Estatura Aproximada .....
- Complexión ..... Aspecto Social .....
- Señas particulares .....
- [redacted]

Ficha confeccionada en Montevideo el 12 de marzo de mil nove

114106

ACTIVIDADES

(1) Laborales: Profesión ..... Lugar de trabajo .....

Cargo ..... Antigüedad .....

Otras Actividades .....

.....

(2) Políticas: Ideología Comunista ..... Actuación .....

Antecedentes 2do.Suplente del 35 titulas a la Junta Dptal.de Mdeo.
por PIDEL en las elecciones de noviembre de 1962

Antecedentes familiares .....

(3) Sociales: Estado Civil ..... Religión ..... Figuración .....

Grado Instrucción ..... Lugares que frecuenta .....

(4) Económicas: Situación ..... Capital aprox. ..... Vehículo
marca y N.o

Otros datos .....

Datos Complementarios .....

Apreciación Personal Gral. .....

.....

.....

PEÑA LUIS ALBERTO

FICHA COMPLEMENTARIA

F53

DOCUMENTO		ANTECEDENTES
Fecha	Origen	114106
23/XI/74	D.3065	Integrante de la Comisión Nacional de Organización del Partido Comunista. Efectúa en Montevideo, contactos venidos desde Fray Bentos, en bares céntricos.- Con ellos programaba el apagón fijado para el día 29 de Octubre /74, organizado por el PC, PS y grupos de izquierda.-(J)EV. A-1.- Se solicita su captura.-(J)
11/12/1974	D.3181	-Encargado del Sector Interior del Partido Comunista en Fray Bentos.- Mantuvo contactos con EDINSON DI PASCUA.- (J) Eval.A-1. Indica:(1)

[illegible]

Ficha Nº _____ confeccionada el [illegible]

Apellido: PENA LORENTE

Nombres: Luis Ramón

Fecha de Nacimiento: 21.6.933(1)

Lugar de Nacimiento: Lavalleja(2)

Cred. Cv.: SBA 10775(3) Ced. Identidad: 20410(4)

Prontuario: _____ F. Cónsul: _____

Padre: José de la Cruz(5)

Madre: Lucrecia(6)

[illegible] Dpto. de Lavalleja. Ciudad: Minas(8)

[illegible] Silveira s/n (7)

[illegible] (Documentos y señas personales) OCUPACION: Peon-ANCAP-Pta.Minas(9)

[illegible](10)

[illegible]

FICHA COMPLEMENTARIA

Documento		114107	ANTECEDENTES
Fecha	Origen		
[illegible]-VII-69	B7[illegible]-D128		-Detenido del Departamento de Lavalleja [illegible] ción del Decreto de Medidas Prontas de [illegible]
17.1.84 (Ficha No. 392 ANCAP)	16721		-Indica del 1 al 10.-Eval.A-1.(TJ)

SERVICIO DE INFORMACION DE DEFENSA

Dep. 1

114108-4

Confeccionado el 10/XI/72

VARIOS

FOTO

Apellidos PEÑA DE CACERES

Nombres Manacha

Fecha de Nacimiento .....

Lugar de Nacimiento .....

Est. Civil .....

Cred. Cívica ..... Céd. Identidad .....

Otros Documentos .....

Ocupación .....

Padre .....

Madre .....

Domicilio ..... Ciudad .....

Otros datos .....

FICHA COMPLEMENTARIA

DOCUMENTO		114168 ANTECEDENTES
Fecha	Origen	
15/IV/71	B.2./D.1.-	En el allanamiento efectuado por personal de la Fuerza Aérea , en el domicilio de Pablo Pampinella y Elsa Marenales de Pampinella, activa miembro del Fidel , fue incautado documentos también se adjunta una lista , en la cual aparece la reseñada junto con otros elementos comunistas. [redacted](R).

SERVICIO DE INTELIGENCIA
División I
(Seguridad)

MINISTERIO DE DEFENSA NACIONAL
SERVICIO DE INFORMACION DE DEFENSA
M/F
114109-24779

Sección -A-
Act. Ant. Nac.
Ficha N.º 0262.

(51)

Nombres y Apellidos: PEDEMONTE, BERRO(2) de CALLICE o de CALLICO María(1) Aida

Fecha de Nacimiento: 26/12/925 (3)

Lugar de Nacimiento: Flores(4)
(País - Ciudad o Localidad - etc)

Cred. Civ.: Serie AGB N.º 4112(5) Ced. Identidad: 866.452(6)

Otros documentos:
(Pasaporte - Libreta Enrolam. - etc.)

Domicilio: Mercedes 1329 Ap.9 -2º Piso (7)
(Ciudad o localidad) (Calle) (N.o) (Telef.)

Filiación
- Edad Aparente ..... Color del Cutis .....
- Color del Cabello ..... Estatura Aproximada .....
- Complexión ..... Aspecto Social .....
- Señas particulares .....

Ficha confeccionada en Montevideo, el 8 de marzo de 1963.-

[redacted]

114109

52

ACTIVIDADES

(1) Laborales: Profesión Empleada Lugar de trabajo UCE (8)

Cargo Jefe Secc. Registros(9) Antigüedad

Otras Actividades

(2) Políticas: Ideología Comunista.- Actuación

Antecedentes 1er. Suplente del FIDEL, a la Cámara de Representantes de Montevideo, para las elecciones de noviembre de 1962.-

Antecedentes familiares

(3) Sociales: Estado Civil Divorciada Religión Figuración

(10)

Grado Instrucción Lugares que frecuenta

(4) Económicas: Situación Capital aprox. Vehículo marca y N.o

Otros datos

Datos Complementarios

Apreciación Personal Gral.

PEDEMONTE — FICHA COMPLEMENTARIA — AIDA — 53

Documento		114109 Antecedentes
Fecha	Origen	
Año 1963.-BM.-III/IV		-Citado en página 13.-
30/X/963.-	75/1101.- "REVOLUCION"	-En su calidad de militante de la Federación Ancap, colabora con un artículo titulado"aumenta la fortaleza del "Movimiento Obrero",publicado por este Periódico,en el mes de setiembre.-ppdo.- El Periódico "REVOLUCION",es el Organo Oficial de Prensa del "Movimiento Revolucionario Oriental",de tendencia castrista.-
Año 1966	Listas M.R.O. 1811	**-Figura como 26a Titular a la Cámara de Senadores en las listas del Partido Movimiento Revolucionario Oriental, en las Elecciones Nacionales del corriente año.**
12.9.74	Doc. 2304	Izquierdista.-Ev.:F-5.-qq-.
16.7.74	Doc. 1764	Candidato del FIDEL en caracter de suplente a la Cámara de Representantes en las elecciones de Nov. 1962. En noviembre de 1967 Afiliada Nº 220 del MRO/ (BB).
17/11/78	DNII	-Indica (1) al (10).-Indica Doc. 1764/74. El Popular del 3/XII/63, Pag. 5 Col. 3: Integrante de la Federación ANCAP en la comisión mixta de este gremial y el Sindicato Tabacalero. Participó en la Conferencia Nacional de Mujeres Trabajadoras; declaraciones tituladas: "Los trabajadores de ANCAP, por el estanco del tabaco".-Afiliada Nº 220 del MRO

FICHA COMPLEMENTARIA

F4

Documento		114109 Antecedentes
Fecha	Origen	
		según fichero ocupado el 13/12/67 en el local de Minas 1417.- NOTA: Se aclara que esta anotación aunque se tratare de la misma persona no puede considerarse definitivamente como negativa, por cuanto se ha comprobado en otros casos anteriores, que el líder del M.R.O., el sedicioso Ariel COLLAZO, solía fichar a cualquier persona que fuera de su conocimiento, sin que existiera una afiliación formal a su grupo y muchas veces sin siquiera conocimiento del interesado.-(CONST.HAB. Nº 1089/78 DE LA SECC. 3a. MONTEVIDEO a nombre de PEDEMONTE [illegible] María Aída.-).(U)
01/IV/81	0361	DATOS APORTADOS POR LA D.N.I.I.: 19/XII/79 - Integró la lista 31, lema "Unidad, Solidaridad y Lucha" de Oficinas Centrales de ANCAP (de tendencia izquierdista) para las elecciones de la "Federación ANCAP" en el año 1972 (P.E.I. de ANCAP Nº 056/79 de fecha 23/X/79).- 16/V/80 - Presenta recurso ante el Delegado del SID en el Dpto. de Montevideo, al habérsele incluído en la Cat. "C" de Const. de Hab., el que es elevado a este Servicio el 21/I/81. (E) 16/7/81 - Por Exp. Nº 507/D-I/81 se comunica al Delegado Dptal., que esta Dirección ha resuelto mantener la Cat. "C" de Const. de Hab. otorgada a la causante, debiéndosele notificar su posibilidad de

PEDEMONTE BERRO, María Alda

FECHA	DOCUMENTOS	114109 ANTECEDENTES A REGISTRAR	55
		ceder a otras instancias. (E).-	
17/3/83	1018/80	1/7/80_Dado baja de ANCAP,por renuncia para acogerse a los beneficios jubilatorios.EVAL.A_1.(MN)	
20.6.83	2195/79	- 24.11.972: Indica idem Doc. No.0361/81.y Doc. No.1018/83. Eval.A-1 (Y)	

114110-0

JUNTA DE COMANDANTES EN JEFE
S. I. D.

Dep. I Secc. I
Sub Secc. A/N
Ficha Nro. ____ Confec. 12.2.76

PEÑA FARIAS (Apellidos) — Marcelino (Nombres)

DOCUMENTOS: C/C ____ (Serie / Nro.) C/I. ____ (Nro. / Dpto.)

OTROS DOC. ____ (Pasaporte / Lib. Enrol. / etc.)

NACIMIENTO: ____ (Fecha / Lugar)

DOMICILIO: ~~Bartolito Mitre 1529~~ (Calle / Nro. / Teléf. / Ciudad o Localidad)

PROFESION U OCUPACION: ____

LUGAR: ____ CARGO: ____

IDEOLOGIA POLITICA: Comunista CLASIFICACION: U.J.C.

DATOS COMPLEMENTARIOS: ____ (Est. Civil / Cónyuge / Hijos)

Otros familiares

Fecha	Documentos	114110 ANTECEDENTES A REGISTRAR
17.12.75	2117	Afiliado a la Seccional Cordón de la proscripta U.J.C. con el Nº 41.937 de acuerdo a una lista de integrantes de la misma, recientemente capturada en un "berretín" del domicilio de MARIA DEL ROSARIO GONZALEZ SCAYOLA DE FERNANDEZ. Eval: A-1.(E).-

SERVICIO DE INTELIGENCIA
División I
(Seguridad)

MINISTERIO DE DEFENSA NACIONAL
SERVICIO DE INFORMACION DE DEFENSA
M/F
114111

Sección A
Act. Ant. Nac.
Ficha N° [redacted]6

Nombres y Apellidos: PEÑA ASTIZ de CACERES, María Ignacia.-

Fecha de Nacimiento:

Lugar de Nacimiento: Uruguay
(País - Ciudad o Localidad - etc.)

Cred. Civ.: Serie ..... N.° ..... Ced. Identidad: 47822.-

Otros documentos: Pte. Común Uruguayo No. 109.816 o 109.818.
(Pasaporte - Libreta Enrolam. - etc.)

Foto

Domicilio: Minas.- Amilivia 490.-
(Ciudad o Localidad) (Calle) (N.°) (Telef.)

Filiación
- Edad Aparente ..... Color del Cutis .....
- Color del Cabello ..... Estatura Aproximada .....
- Complexión ..... Aspecto Social .....
- Señas particulares .....

[redacted]

Ficha confeccionada en Montevideo el 27 de mayo de 1963.-

114111

732

ACTIVIDADES

(1) Laborales: Profesion Químico Farmaceútico.- Lugar de trabajo Salud Pública

Cargo ..... Antigüedad .....

Otras Actividades .....

(2) Políticas: Ideología Comunista ..... Actuación .....

Antecedentes 2do.Suplente del 1er.Titular al Concejo Departamental de Lavalleja, en las Listas del FIDEL, de las Elecciones de 1962.-

Antecedentes familiares .....

(3) Sociales: Estado Civil ..... Religión ..... Figuración .....

Grado Instrucción ..... Lugares que frecuenta .....

(4) Económicas: Situación ..... Capital aprox. ..... Vehículo ..... marca y N.o

Otros datos .....

Datos Complementarios .....

Apreciación Personal Gral. .....

PEÑA ASTIZ de CACERES, FICHA COMPLEMENTARIA María Ignacia. F53

Documento		Antecedentes
Fecha	Origen	
6-Oct-962.	Marcha.-	- Firmante de un manifiesto del Movimiento de Trabajadores de la Cultura (integrantes del FIDEL). Firmó manifiesto de MIL CIEN INTELECTUALES DEL FIDEL.-
Noviembre-62.	Lista 1001.-	- 2º Suplente del 1º Titural al Concejo Departamental de Lavalleja, en las Listas del FIDEL, en las elecciones del 25 de noviembre de 1962.-
2-Set-963.	L.P.J.P.M.	- Regresó al País el día de ayer por avión de "Air France" procedente de París. Regresa de Moscú.-
30-Abr-964.	B-76-D-106.-	- Partió de México con destino a Cuba en diciembre de 1962.- Partió de Chile con destino a Cuba en el año 1963.-
17-Jun-64.	B-28-D-26.- B-75(1)-D-292. "EPOCA".	- Firmante de una "Declaración Pública" remitida al Sr. Ministro de Relaciones Exteriores, publicada en el Diario "La Unión" de la ciudad de Minas, de fecha 16-Jun-964 declaración ésta; en contra de la proyectada reunión de la O.E.A. para estudiar el caso Cuba y firmada por conocidos elementos izquierdistas de ese Departamento.-

FICHA COMPLEMENTARIA

B4

Documento		114111 Antecedentes
Fecha	Origen	
4-Nov-964.	B-28-D-49.-	- Titular de la Cédula de Identidad Nª 47.822, reside en Amilivia Nª 490 de la ciudad de Minas (Lavalleja). Trabaja en el Ministerio de Salud Pública.-
28-May-965.	B-76-D-10.-	- Desde Rusia le remiten correspondencia dirigida a Amilivia 490-Minas.-
29-May-965. 3-V-965	B-44-D-2.- B-22-D-15	- La reseñada estaba presente en el acto que se llevó a cabo en el Teatro Lavalleja de la ciudad de Minas el 26 de los corrientes, organizado por el Comité de Apoyo a la Revolución Cubana.-
3/VI/966	28/1	- La reseñaga sindicada como uno de los elementos Izquierdistas del Departamento, hizo acto de presencia en el mitin que se realizó en el Teatro "Lavalleja" de la ciudad de Minas el 2 de junio del corriente año, programado por la "Mesa de la Unidad del Pueblo", en el que se trataron los temas, "La Crisis Nacional y la posiblidad existente de unirse las Masas Populares" al margen de los Partidos tradicionales.-
1ª/IX/966.	B-18-D11.	En la reunión que se realizara en el Palacio Sud América el dia 12 de los corrientes, dentro del marco del "XIX CONGRESO DEL PARTIDO COMUNISTA",

PEÑA ASTIZ DE CACERES — FICHA COMPLEMENTARIA — María Ignacia 75

Documento		11411 1 ANTECEDENTES
Fecha	Origen	
	//	-se resolvió la integración del nuevo Comité Ejecutivo de dicho Partido.-En esta reunión la reseñada hizo uso de la palabra como representante del interior (Minas) Depto.de Lavalleja.-
11/XI/966	B-75-D-630	-Figura en un llamamiento a apoyar al"FRENTE IZQUIERDA DE LIBERACION" y a votar sus listas en las elecciones correspondientes al año en curso, llamamiento éste que es formulado por los trabajadores de la cultura de dicho Frente.-
20-XII-965	B-76-D-146 Eval: F - 6.	-Figura en una relación de personas a quiénes se identifican como elementes izquierdistas del Departamento de Lavalleja.
XII-67	B44-D9	Elevó una petición al Intendente de Minas solicitando la "Casa de la Cultura" para rendir un homenaje al CHE GUEVARA. Dicha petición fue denegada por considerarla de carácter político.
2/V/968	B-28-D-4	-1o/V/968.-La mencionada concurrió a un acto que se realizó en el local de A.U.T.E.,y fue organizado por la mesa intersindical de la ciudad de Lavalleja.-

Fórm. 2

FICHA COMPLEMENTARIA

Rs6

Documento		114111 ANTECEDENTES
Fecha	Origen	
Nov. 1971.	lista 2001. Lavalleja. A-I	Figura en el 2do. lugar, Suplente del 9º Titular a la Junta Departamental en las Elecciones Nacionales de 1971 (R)
13.8.77	Doc. 0834	Año 1962-Firmante de un manifiesto de Profesionales Universitarios ante la situación Cubana. Eval. A-2 (BB).-
24.VI.82	. . . . .	Se contesto en Memo(A) Nº 1337/82 (ANEXO Nº 2) para la SEPLACODI.- (SS)

08/5/84

11941 / 82
PAG. 3842

- POSEE ANTECEDENTES EN EL CO.NA.I.-
EVAL - A - 1.C(D) INDICA ( ) ( ) (

FICHA RECONFECCIONADA EL 6/2/982 (LG) (LG)

JUNTA DE COMANDANTES EN JEFE VARIOS

Dep. I Secc. I

Sub Secc. A/N

S. I. D. **114112-6**

Ficha Nº ____ Confec. ____

PEÑA IRAZABAL — María Angélica
Apellidos — Nombres

DOCUMENTOS: C/C ATB 5949 (1) C/I. 870.194 (2)
Serie Nº Nº Dpto.

OTROS DOC. ____
Pasaporte Lib. Enrol. etc.

NACIMIENTO: 14/3/939 (3) Flores -Trinidad (4)
Fecha Lugar

DOMICILIO: Rambla Rpca. de Chile Nº4621 (5)
Calle Nº Teléf. Ciudad o Localidad

PROFESION U OCUPACION: Asesor IV (6)

LUGAR: SE.ILA.CO.DI. (7) CARGO: ____

IDEOLOGIA POLITICA: ____ CLASIFICACION: ____

DATOS COMPLEMENTARIOS: Casada (8)
Cónyuge Hijos

[redacted]

Otros familiares

[redacted]

Fecha	Documentos	114112 ANTECEDENTES A REGISTRAR #52
21/I/82	Doc.11133	D.I.I. 9/2/965 - Según anotaciones en poder de HORACIO BAZZANO, detenido en la fecha, el titular junto con FULVIO RAUL PEREZ MAGLIANO, invitan al mismo a su casamiento a realizarse el día 18/2/965.-(IG)
9/9/981	Doc.7625	Por Nota Nº2063/81/D, la Secretaría de Planeamiento, Coordinación y Difusión solicita al M.I.I. el aval correspondiente con respecto al causante a los efectos de que el mismo haga usufructo de una beca al exterior(Reunión de alto nivel de Delegados Gubernamentales de los países de ALADI), lo que esta Dirección APRUEBA por Memo.1697(3a.parte) de fecha 16/9/981.-(IG)

2063

114112

JUNTA DE COMANDANTES EN JEFE

VARIOS

Dep. I P3 Secc. I

S. I. D.

Sub Secc. A/N

Ficha Nº ..... Confec. 2/7/81

PEÑA IRAZABAL de PEREZ (1) María Angélica

Apellidos Nombres

DOCUMENTOS: C/C ATB No 5949 C/I. 807.194

Serie Nº Nº Dpto.

OTROS DOC. .....

Pasaporte Lib. Enrol. etc.

NACIMIENTO: 14/3/939 en Flores

Fecha Lugar

DOMICILIO: Mateo Vidal No 3364 (1965) - Rbla. Rca. de Chile No 4621 Ap. 201

Calle Nº Teléf. Ciudad o Localidad

PROFESION U OCUPACION: Técnico I de la SE.PLA.CO.DI. -Contadora (2)

LUGAR: ..... CARGO: .....

IDEOLOGIA POLITICA: ..... CLASIFICACION: .....

DATOS COMPLEMENTARIOS: Hija de Isabelino y Angélica

Est. Civil Cónyuge Hijos

[redacted]

Otros familiares

P54

Fecha	Documentos	114112 ANTECEDENTES A REGISTRAR
9/12/80 No 3178/80 de Mdeo.	C.H.C.P. Perm.	- ANTECEDENTES REGISTRADOS EN EL DEPARTAMENTO No 3 DE LA D.N.I.I. 9/2/965 - Según anotaciones halladas en poder del izquierdista Horacio BAZZANO, detenido en la fecha, la titular conjuntamente con Fulvio Raúl PEREZ MAGLIANO, invitan al mismo a su casamiento , a realizarse el día 18 de los corrientes.- 02/7/981 - En la fecha se contestó dicha Constancia, SIN ANOTACIONES, en este Servicio, solicitada por la SE.PLA.CO.DI., para su Permanencia en el cargo. (L).-
14.06.82	Doc.15945	LA MAÑANA: 11.06.82.-Integra la delegación de la ALADI que representará a nuestro País, en el Cuarto Período de Sesiones Extraordinarias de la Conferencia de Evaluación y Convergencia de los países miembros del Tratado de Montevideo, en calidad de Delegado.-(LA)(GM) Indica (1), (2).-

Imp. Nacional 716/79

JUNTA DE COMANDANTES EN JEFE

S. I. D.

114113-4 C/G

F-1

Dep. I Secc. I

Sub Secc. [redacted]

Ficha Nro. ____ Confec. 22.3.83

PEÑA GARCIA de BARRERA (1) María Gabriela

Apellidos Nombres

DOCUMENTOS: C/C O.B.B. 4697 C/I. 47.992 (San José)

Serie Nro. Nro. Dpto.

OTROS DOC. ____

Pasaporte Lib. Enrol. etc.

NACIMIENTO: 23 años (982)

Fecha Lugar

DOMICILIO: Colón 776 San José

Calle Nro. Teléf. Ciudad o Localidad

PROFESION U OCUPACION: Labores

LUGAR: UNION CIVICA CARGO: ____

IDEOLOGIA POLITICA: CHIARINO Nov/982 CLASIFICACION: CONVENCIONAL

DATOS COMPLEMENTARIOS: Casada

Est. Civil Cónyuge Hijos

Otros familiares [redacted]

F5-2

Fecha	Documentos	114113 ANTECEDENTES A REGISTRAR
13/1/83	23691/12	Electo los titulares del Organo Deliberante Nacional del Partido Unión Cívica por el Departamento de San José Hoja de Votación 04 F de acuerdo al resultado de las Elecciones Internas de los Partidos Políticos habilitados, efectuadas el 23-XI-82. — Eval. - A-1 (CO).
13.2.84	8400797/7	31.1.84. - En la fecha se establece que integra en carácter de Vocal el Organo Ejecutivo Departamental de San José de la Unión. Cívica. Eval: A-1 (CO)
30.3.84	33090/96	Integra en calidad de Vocal el Organo Ejecutivo Departamental del Partido Unión Cívica por el Departamento de San José - Eval - (A-1) (CO)

ANTINACIONAL

JUNTA DE COMANDANTES EN JEFE
S. I. D.

114114-2

FS

Dep. I Secc. 1

Sub. Secc. A/N

Ficha N.º ..... Confec. 10.7.8

PEÑA — Apellidos

María J. — Nombres

DOCUMENTOS: C/C ..... C/I. .....
Serie N.º N.º Dpto.

OTROS DOC. .....
Pasaporte Lib. Enrol. etc.

NACIMIENTO: .....
Fecha Lugar

DOMICILIO: .....
Calle N.º Teléf. Ciudad o Localidad

PROFESION U OCUPACION: .....

LUGAR: ..... CARGO: .....

IDEOLOGIA POLITICA: ..... CLASIFICACION: .....

DATOS COMPLEMENTARIOS: .....
Est. Civil Cónyuge Hijos

.....
Otros familiares

[redacted]

Fecha	Documentos	11414 ANTECEDENTES A REGISTRAR
13.5.82	D.14818	29/9.978: Presentó conjuntamente con Juan Carlos CACERES, a Célica Esther CANOVAS MARMO, para su afiliación al Partido Comunista, según material incautado por OCOA, en Feb/76 "OPERACION MORGAN".- Eval.B_2.-(FE)

28/5/84

11041 / 82
PAG. 3843

- POSEE ANTECEDENTES EN EL CO.DA.E.-
EVAL - A - 1.C10) INDICA ( ) ( ) ( )

MINISTERIO DE DEFENSA NACIONAL 114115-9

S. I. D.

Dep. I Sec. I

Sub-Secc. **A/N**

Ficha Nº ..... Confec. .....

PEÑA — María del Carmén
Apellidos — Nombres

DOCUMENTOS: C|C ..... Serie ..... Nº ..... C|I ..... Nº ..... Dpto.

OTROS DOC.: ..... Pasaporte ..... Lib. Enrol. ..... etc.

NACIMIENTO: ..... Fecha ..... Lugar

DOMICILIO: (1) Oficial 1 — 4614 — Montevideo
Calle — Nº — Telef. — Ciudad o Localidad

PROFESION U OCUPACION: .....

LUGAR: ..... **CARGO** .....

IDEOLOGIA POLITICA (2) Comunista -UJC.- **CLASIFICACION** (3) Circ.Curva de Maroñas - Carnet Nº 329

DATOS COMPLEMENTARIOS .....
Est. Civil — [redacted] — Conyuge — Hijos

otros familiares

Ficha confeccionada en: Montevideo, 8 de setiembre de 1969.-

FECHA	DOCUMENTOS	114115	ANTECEDENTES A REGISTRAR
III/62	Mendel Nº 151_Indica ① al ③		

E B-1

114116-7

MINISTERIO DE DEFENSA NACIONAL
S. I. D.

ZANSNOBAR(?) (a) SOLEDAD

PEÑA ZUASNABAR — MARIA CRISTINA
Apellidos — Nombres

DOCUMENTOS: C/C. ΔΔ 35159 (7) — C/I. 25.856 (1)
Serie — Nro. — Nro. — Dpto.

OTROS DOC. ____
Pasaporte — Lib. Enrol. — etc.

NACIMIENTO: 20 años 1972 (2) — 24.10.951. — 9na. Sección Rivera (6)
Fecha — Lugar

DOMICILIO: 18 de Julio 67 Sección 1ra. (4) — 25 de MAYO 339 (Tbó) (9)
Calle — Nro. — Teléf.

PROFESION U OCUPACION: Maestra (3)

LUGAR: ____ **CARGO:** [redacted]

IDEOLOGIA POLITICA: ____ **CLASIFICACION:** ____

DATOS COMPLEMENTARIOS: Soltera (4)
Est. Civil — Conyuge — Hijos

Cutis:Blanco Cabello:Castaño Oscuro Ojos:Marron Pigmentación:Castaño (5)
Otros familiares

Padres: Artigas y Matilde (10)

F3-2

114116

Fecha	Documentos	ANTECEDENTES A REGISTRAR
13.9.72	3000	Detenido en la ciudad de Tacuarembó por pertenecer al MLN (Tupamaros).(DD)
11.9.72	2947	Detenida:4.6.72.Personalidad Caracter:Normal.Peligrosidad:Poca.Reclutamiento: Agostp 1971. por Carlos Escayola(a)Danilo.Motive Reclutamiento Convencimiento.Concientización:Arrepentido.Funcionamiento:Cel.22.Zona: Tacuarembó.Sector:De Formación. Grupo:GAF.Cargo :Las propias de los GAF. Actitud en el interrogatorio:Colaboración:Total.Conducta:Buena.Factores de reclusión Seguridad:Normal.Aislamiento:Normal.El grado de concientización expresado es el actual,en el momento de ser detenida era convencida Indica ① a ⑤.(DD)
20/6/72	D.1630	
23/10/72	D3707 R/D	-Se encuentra detenida.(E)
Oct.1972 JPM PM	Anexo 2 4078	Procesado en Octubre de 1972 por el delito:"Atentado a la Constitución en el grado de Conspiración".(DD)
19.10.72	3569	Padre Artigas Peña.Madre Matilde Zuasnabar.Efectue relevamientos urbanos Participó en volanteadas del MLN.Participó en reuniones con otros integrantes del MLN.Leyó documentos del MLN.Identifica a otros integrantes del MLN.Indica ⑥⑦ .- (DD)
22/7/74	1824	Figura en una nómina de civiles bajo la responsabilidad del Ejército. Con fecha 3/7/74 fue evacuada de H.C.FF.AA. y trasladada a E.R.1 DE. III . (VV)

PEÑA, María Cristina

B-3

114116

FECHA	DOCUMENTOS	ANTECEDENTES A REGISTRAR
8/9/976	D - 1150	Integra una nómina de reclusos, los cuales quedaron bajo el regimen de "Libertad Vigilada", debiendose presentar en el Regimiento de Caballería Nro. 5.- (PP).-
27.7.76 02.252/76.S.T.M.	Doc.0954	5.7.76: En la fecha se ha decretado la excarcelación provisional de la misma, por haber cumplido la totalidad de la pena impuesta en Primera Instancia (art.511 del C.P.P.M.) (V).
20/5/77	Doc.0475 PME	Integra nómina de libertades otorgadas por la Justicia Militar en los años 1974,75 y 76.- Procesamiento: Art.137 CPO.- Tipo de libertad: Provisional.- Juez:M.Ira.I.1er.Turno.- Fué liberada el 23/7/76.- (i). Eval. A-1.-
20.6.83	24738/83 Pag.16	-3.3.83-Figura en una relación de libertades vigiladas categoría A y B, procedente de la P.M.E..Unidad de control: Reg.C.Mec.5.Detenido el 4.6.72, liberado el 18.9.76, pertenece al M.L.N.- Eval A-1 (V)
20.6.83	24862/83 Pag.69	-8.3.83-Indica Idem al Doc. 24738/83.(Indica 9) Eval A-1 (V)
18/5/84	11961 / 82 PAG.3842	- POSEE ANTECEDENTES EN EL CO.NA.I.- EVAL - A - V (0) INDICA ( ) ( ) ( )

FE-4

FECHA	DOCUMENTOS	114116 ANTECEDENTES A REGISTRAR
16.02.82	D. 5757/81/87	-Figura en una relacion de la Corte Electoral, de ciudadanos inscriptos en el Registro Civico Nacional, que se encuentran comprendidos en el Art. 1, Literal "B" del Acto Institucional No. 4, con prohibicion de ejercer el derecho de voto. (Procesados por delitos de "Lesa Nacion").EVALUACION A-1(VL) Indica (7) ( )
16.02.82	D.6004/81/45	-Se encuentra comprendido en el Art.1o. literal b) del Acto Institucional No.4,por haber sido procesado el 19 / 09/72 por los delitos previstos en. C.P.M. 7 . C.P.O. 132 inc 6 ; 137; 150 ; 54 EVALUACION A-1 (LA) (8)
3-10-83	30880/145	Indica (10).Eval.A-1 (SI).
14.6.84	8404005/7	Fue autorizada a trasladarse desde Tacuarembó a la 13ra.Sección en el período comprendido entre el 19 y el 22.4.84.Eval:A-1 (CO)

114117-5 Fs-1

E

Dep. 1 Secc. I

MINISTERIO DE DEFENSA NACIONAL

S. I. D.

ZASNABA (11)
ZUASNABA (10)

(a)MARA

PEÑA ZUASNABAR — MARIA MATILDE

Apellidos — Nombres

DOCUMENTOS: C/C. TAA 40427 (8) C/I. 27.879 (1)

Serie — Nro. — Nro. — Dpto.

OTROS DOC. .....

Pasaporte — Lib. Enrol. — etc.

NACIMIENTO: 18 años 172 (6) — 5.12.953 (6) — lra. Sección Tebó.

Fecha — Lugar

DOMICILIO: 18 de Julio 75 (9) Paysandú 290 Sección 1ra. (3) - Tacuarembó 1364 Ap. 002 (12)

Calle — Nro. — Teléf.

PROFESION U OCUPACION: Estudiante (2)

LUGAR: ..... CARGO: [redacted]

IDEOLOGIA POLITICA: ..... CLASIFICACION: .....

DATOS COMPLEMENTARIOS: Soltero (4)

Est. Civil — Conyuge — Hijos

Cutis: Blanco Cabellos: Castaño Oscuro Ojos: Marron Pigmentación: Castaño (5)

Otros familiares

Padres: Artigas y Matilde (13)

Fs-2

Fecha	Documentos	14117 ANTECEDENTES A REGISTRAR
13.9.72	3000	Detenido en la ciudad de Tacuarembó por pertenecer al MLN (Tupamaros).(DD)
11.9.72	2946	Detenido:4.6.72.Personalidad.Caracter:Normal.Peligrosidad:Media.Reclutado por Asdrubal Lopez(a)Alberto.Motivo reclutamiento:Simpatia.Concientización:Arrepentida.Funcionamiento Col.:22.Zona:Tacuarembó.Sector:De Fracción:Grupo:G.A.P.Cargo Los propios de los G.A.P.Actitud en el interrogatorio.Colaboración:Total.Conducta:Buena.Factores de Reclusión:Seguridad Normal.Aislamiento.Normal.El grado de concientizasión expresado es el detectado actualmente,en el momento de su detención era convencido.Indica ① a ⑤ .(DD)
20/6/72	D.1630	
23/10/72	D3707 R/D	-Se encuentra detenida.(E)
Oct.1972 JPM PM	Anexo 2 4078	Procesado en Octubre de 1972,por el delito:"Atentado a la Constitución en el grado de Conspiración".(DD)
19.10.72	3569	Padre Artigas Peña.Madre Matilde Zuasnabar.Integrante del MLN,leyó documentos del MLN.Concurrio a reuniones con otros integrantes del MLN.Identifico a otros integrantes.Indica ⑥ ⑦ .- (DD)

28/5/74

11041 / 82 - POSEE ANTECEDENTES EN EL CO.NA.R.-
PAG. 3843 EVAL - A - 1.C(D) INDICA ( ) ( ) ( )

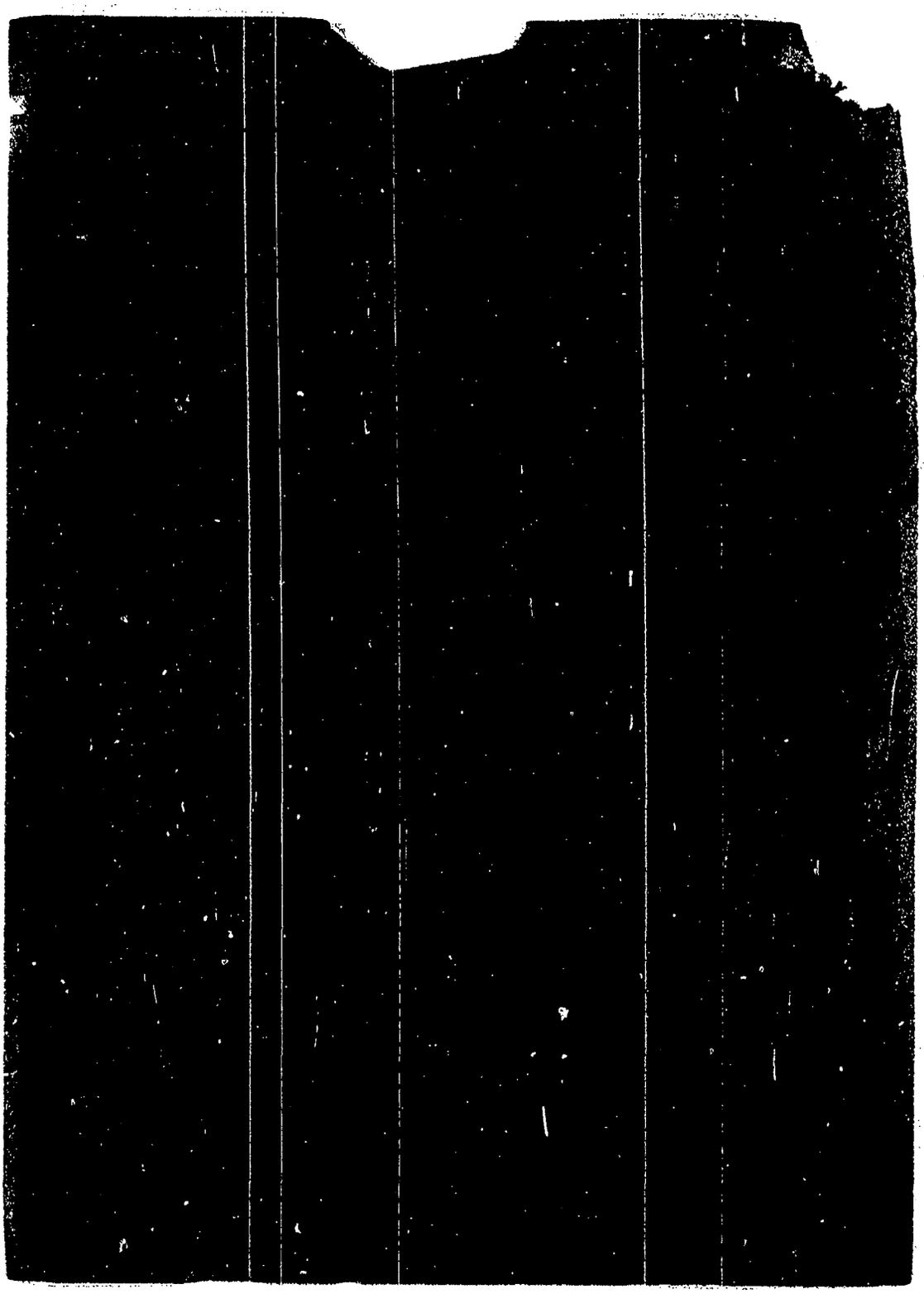

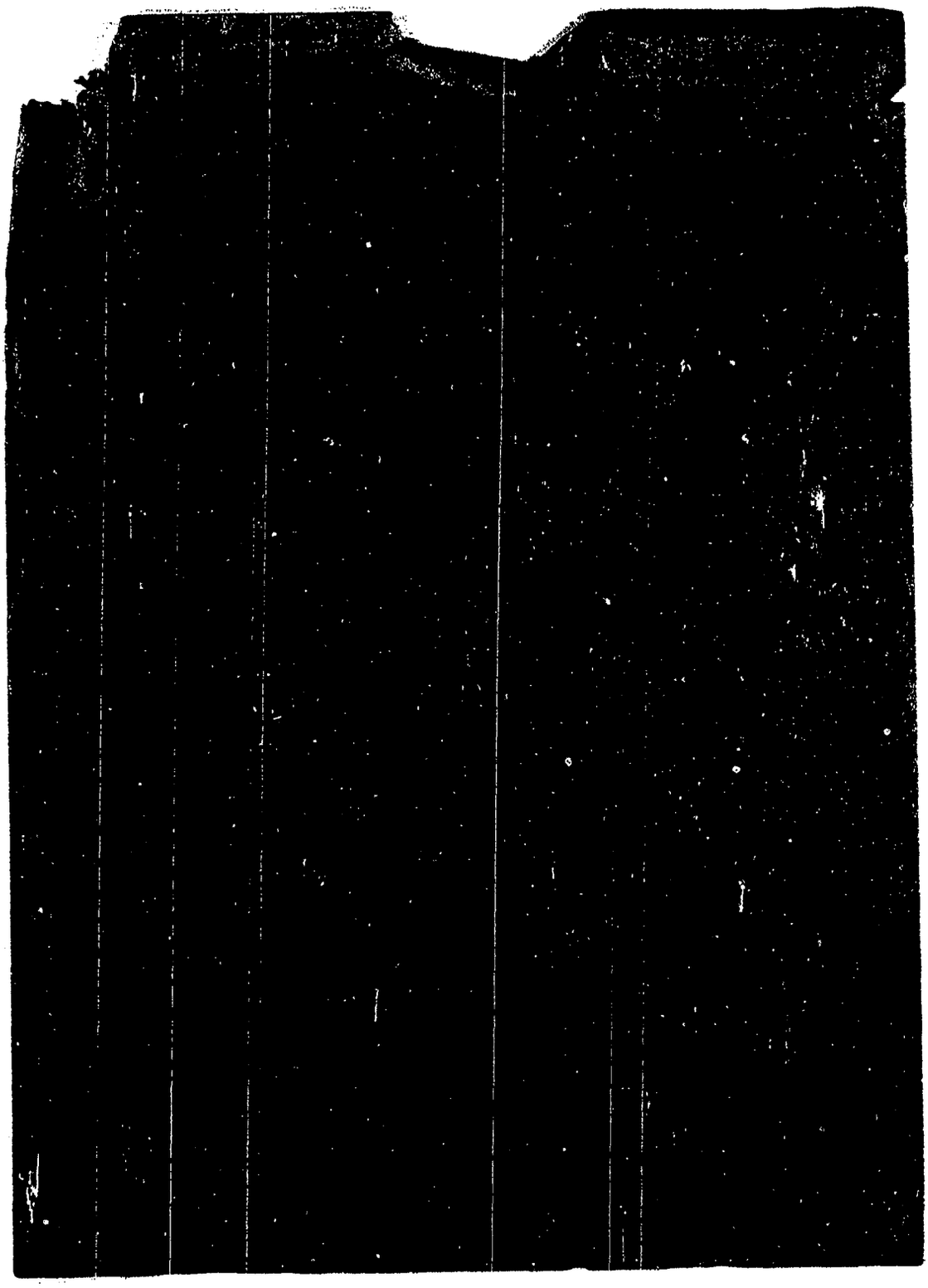

6 201 FICHA CONFECCIONADA AL CONSTATARSE LA FALTA DEL CRIMINAL

JUNTA DE COMANDANTES EN JEFE 114118-3

S. I. D.

Dep. I

Sub Sec. I

PEÑA SOCA — Apellidos

MARIA REINA — Nombres

DOCUMENTOS: C/C BEB. 18.799 ( ) Nº — C/I. 1.785.446 Nº 25.856(Tcbo)3) Dpto.

OTROS DOC. ____ Pasaporte — REG.ECT: C 51.376 Lib. Enrol. — etc.

NACIMIENTO: 12.8.45 Soriano — Fecha — Lugar

DOMICILIO: Cuba 4226 Apto.4. — Calle — Nº — Teléf.

PROFESION U OCUPACION: Maestra (2) Taller de funerari[illegible] 3064 (4)

LUGAR: ____ CARGO: ____

IDEOLOGIA POLITICA: ____ CLASIFICACION: M.L.N.(4)

DATOS COMPLEMENTARIOS: Soltera(5) — Est. Civil — Cónyuge — Hijos

Hija de:José Ramón y Adelaida

Otros familiares

Fecha	Documentos	114118 ANTECEDENTES A REGISTRAR 732
4.4.81	2562	Aporta datos filiatorios.(OO)
22.4.81	3074	- Situación Actual:Clandestina,Acción Judicial:J.M.I.3er. T y J.M.1a.Is. 4to.T.,Procesada Art. 60(V) del C.P.M.el 7.11.75,Excarcelación Provisional:28.5.79.-(OO)
10.10.80	0510	- El Supremo Tribunal Militar solicita la captura de la causante por haber violado la libertad provisional que gozaba. Indica del 1 al 3.-(OO) NOTA: Se deja constancia que la Credencial Cívica aportada por el STM no corresponde a la persona mencionada, habiéndose constatado el error al corroborar la misma con los Padrones de la Corte Electoral.-(OO) Correspondiendole el No.BTB. 18799.- (FE)
02.6.81	4486	- 10.6.76 Se establece que a la fecha se encontraba en el E.M.R.2,Punta Rieles, habiendo sido procesada por el J.M. de Instruccion de 1er.Turno el 7.1 .75 por el delito de "Asociación Subversiva". 04.8.80 Figura en una relación de L.V. de la Div. de Ejército 1 que no se han presentado para su control en los plazos comprendidos entre el mes de diciembre y junio de 1980.No se poseen indicios de que hubiese salido del País. Indica 4.-(OO)

Imp. Nacional 716/79

FECHA	DOCUMENTOS	114118 ANTECEDENTES A REGISTRAR AR 83
		///...-La misma no había fijado lugar de trabajo. No se poseen indicios de que hubiese salido del País. Según P.E.I. No. 76/D-2/980 de la D.E.I. del 24/06/80.-Eval.: A-2 (FE)
24.5.83	26430/83 Pág. 013/ 014 .-	- Acta de fecha 12.05.75, por pertenecer al M.L.N., declara vinculaciones con: Raúl MELOGNO (a) "PELADO o RICARDO" Eduardo YULIA (a) "TOTO", Brenda Rosa PENA DE IGLESIAS, Juan José FERNANDEZ (a) "JUAN", y Walter GONZALEZ DIAZ (a) "CHOLO".- Eval: A-1.- (AA),.-
20.6.83	24862/83 Pag.72	-8.3.83-Figura en una relación de libertades vigiladas categoría A, B y C, precedente de la P.N.E. Otorgadas por la Justicia Militar. Detenido el 25.5.75, liberada el 29.8.79.Eval A-1 (V)
20.6.83	24737/83 Pag.29	-3.3.83-Figura en una relación de personas refugiadas en Brasil al amparo de ACNUR. Fecha de ingreso el 16.3.80. Solicito Visa.- Eval A-2 (V)
7.7.83	0236/80 Pag. 02	Indica idem. Dod. 4486/81.- Eval. A-1 (Y)
28/5/84	11041 / 82 PAG 3843	- POSEE ANTECEDENTES EN EL CO.NA.E. - EVAL - A - 1 (CO) INDICA ( ) ( ) ( )

PEÑA SOCA MARIA REINA

FECHA	DOCUMENTOS	14118 ANTECEDENTES A REGISTRAR
05.6.81	4596	- Se requiere su captura por "Haber violado la libertad provisional" por Requisitoria Nº 03/81. Requerida Nº 1584. (CO) NOTA: La Credencial Cívica aportada por el Juzgado no corresponde a la persona de referencia. Habiéndose consultado con el CE.PRO.DA. no se puedo determinar que CC corresponde a la causante.-(CO)
23.7.81	Doc. 6268	- **En información obtenida se determina que pertenece al movimiento M.L.N. - Eval.: A-2 (VL)**
10.8.81	D. 6792	- Fue detenida por el G.A.1, por pertenecer al Movimiento de Liveración Nacional (Tupamaros). Detenida el día 25 de Mayo de 1975, en Cuba 4222, trabajaba en la Organización con su hermana Brenda R. Peña, perteneciente a la Columna 70 sector Barrial desde 1972, siendo reclutada por R. MELO GNO LUGO, quién le presentó a Walter GONZALEZ. Funcionaba bajo la reponsabilidad de éste. 18.5.80 faltó a la presentación en el Ex-Museo del Prado Se concurrió a su domicilio conocido en la calle China No. 2318, en la cual se encontraba el Sr. Victor DIPAN, quién manisfestó que la misma se había mudado el 22.8.80, se encuentra en dicho régimen en Cat."A" encontrandose su causa abierta y a disposición del J.M.I. 1ra. Inst. 4to.Tno..

///...

S. I. D. INTERVENIDA POR. M.P.S. FSS Sub - Secc. Ficha Nro. ___ Contec. ___ .75

114118

PEÑA SOCA (I) — María Reina.-
Apellidos — Nombres

(a) - "Lucía"

DOCUMENTOS: C/C. ___ Serie ___ Nro. ___ C/I. ___ Nro. ___ Dpto. ___

OTROS DOC. ___ Pasaporte ___ Lib. Enrol. ___ etc. ___

NACIMIENTO: 12/8/975 ___ Fecha ___ Lugar ___

DOMICILIO: Cuba 4296 ___ Calle ___ Nro. ___ Teléf. ___ Ciudad o Localidad ___

PROFESION U OCUPACION: Taller de Obras Funerarias (Bulgaria 3861)

LUGAR: ___ CARGO: ___

IDEOLOGIA POLITICA: ___ CLASIFICACION: ___

DATOS COMPLEMENTARIOS: soltera ___ Est. Civil ___ Cónyuge ___ Hijos ___

___ Otros familiares

Fecha	Documentos	114118 ANTECEDENTES A REGISTRAR 786
26.6.75	Cdo.FF.CC. No. 1251	- Es detenida el día 25 de Mayo de 1975 en Cuba No. 4222.- Trabajaba en la organización con su hermana Brenda R. [illegible] teniendo como alias "Lucía" y perteneciendo a la Columna 70 Sector Barrial desde 1972, siendo reclutada por Raúl MELOCCHO LUGO, quien se la presentó a Walter GONZALEZ, "El Cholo", funcionando bajo la responsabilidad de éste dentro del M.L. ((C.C))
4.7.75	Doc.1181	- Se encuentra internada en el Grupo de Artillería No.1 por Medidas Prontas de Seguridad al,15 de Junio de 1975.- Procedente de la D.E.I. el día 10/6/1975.- ((CC)).-
14.7.75	D. 1270	- Permanece internada en el Grupo de Artilería No.1 por M.P.S. al 30.7.1975.- Indica (I).- ((CC))
16/X/75	1847	-Acta de declaraciones de la misma.Arch.Carp.1Decl.Det.M.21 (D)
18.8.75	1511	Indica lo mismo que el documento 1181 del 4.7.75.-(PP)
20/V/77	D.0475 PME	-Figura en una nómina de privados de libertad en el Ambito del Ejército al 6/Agosto/976.Lugar de Reclusión:EMIR 2.Eval.A-1.(P
20.5.77	0475(B)PME	-6.8.76:Det.10.6.75.Procesado.Eval.A-1(P).-

153

FECHA	DOCUMENTOS	114118 ANTECEDENTES A REGISTRAR
16.02.82	D. 5757/81 42	-Figura en una relacion de la Corte Electoral, de ciudadanos inscriptos en el Registro Civico Nacional, que se encuentran comprendidos en el Art. 1, Literal "B" del Acto Institucional No. 4, con prohibicion de ejercer el derecho de voto. (Procesados por delitos de "Lesa Nacion").EVALUACION A-1(VL) Indica ( ) ( )
16.02.82	D.6004/81 45	-Se encuentra comprendido en el Art.1o. literal b) del Acto Institucional No.4,por haber sido procesado el 7/11/75 por los delitos previstos en. C.P.M. 60(V) C.P.O. EVALUACION A-1 (LA) Indica (S)
18.8.83	0379/80 pág.7	En consolidado de P.M.E. del 31.3.80 figura como: -L.Vigilada, Unidade de Control Reg.C.6., en agosto de 1979 pasó a la CLANDESTINIDAD. Eval.A-1.(ME)
29.8.83	0510/80 Pág.1	Por Oficio Nº330/80 de fecha 28.4.80,el S.T.M. solicita su captura "por violar la libertad provisional"Eval:A-1(AD)

FECHA	DOCUMENTOS	114118 ANTECEDENTES A REGISTRAR 738
12.3.84	1513/79 P.5,23,25	En Consolidado de P.M.E.de fecha 31.8.79 figura como: 25.5.75:Detenida, S.1ra.I.:4años P.,Juez 1ra.I.4º.T., 29.8.79:Baja EMR 2 por excarcelación provisional."LL.VV", U.Control:Gpo.AAA 1,Alta por pase a Cat."A".-Eval:A-1(AD)
23.3.84	8401538/ 001	17.4.979: -Indica (4) y (5). Eval. A-1 (TL).-
30.3.84	8401542/ 008	-Año 1979: Aporta situación Jurídica de la causante: Realizó volanteadas y contactos. Asociación Subversiva. Reclusa No. 249. Eval. A-1 (TL).-
9.5.84.	8401541/2	18.4.79:En la fecha se establece que integra una nómina de reclusas que pertenecen al M.L.N.-Eval.A-1.-(FE)

114119-1

JUNTA DE COMANDANTES EN JEFE

S. I. D.

C y G

Dep. I Secc. I

Sub Secc. A/N

Ficha Nro. ____ Confec. 27.5.83

PEREZ de FRADE (1) — María Gloria

Apellidos — Nombres

DOCUMENTOS: C/C ____ C/I. ____

Serie Nro. Nro. Dpto.

OTROS DOC. ____

Pasaporte Lib. Enrol. etc.

NACIMIENTO: ____

Fecha Lugar

DOMICILIO: ____

Calle Nro. Teléf. Ciudad o Localidad

PROFESION U OCUPACION: ____

LUGAR: ____ CARGO: ____

IDEOLOGIA POLITICA: Partido Nacional(1) CLASIFICACION: LISTA NAC(COLONIA)

DATOS COMPLEMENTARIOS: ____

Est. Civil Cónyuge Hijos

[redacted] Otros familiares

752

Fecha	Documentos	114119 ANTECEDENTES A REGISTRAR
27.5.83	26739/12 (13. . .)	24.4.83. Firmante de dos mociones presentadas en reunión de la Convención Departamental de Colonia, de la fecha. Eval.A-1.(ME)
4.5.84	8402766/ 007	7.4.84 Firmante de una moción presentada en la Convención Dptal. del P.N. de Coloniam en la que apoyan la fórmula presidencial votada en la Convención Nacional realizada el 17.12.83 en Montevideo. Ev 1.A-1 (SI) Indica (1)
11.6.84.	[illegible]/83 Pág.96	Integra en calidad de T.°Mo. el Organo Deliberante Departamental del Partido Nacional por el Departamento de Colonia Eval. (A-1) (ME) -Indica (1) y (2).

SERVICIO DE INFORMACION
DE DEFENSA
Dep. 1

114120-9

Confeccionado el 28 ENE. 1974

PJ

V A R I O S

FOTO

Apellidos PENA FERNANDEZ

Nombres María del Pilar

Fecha de Nacimiento

Lugar de Nacimiento

Est. Civil

Cred. Cívica Céd. Identidad 534.011

Otros Documentos

Ocupación

Padre

Madre

Domicilio Av. Sayago 1486 Ciudad

Otros datos

FS2

FICHA COMPLEMENTARIA

DOCUMENTO		114120 ANTECEDENTES
FECHA	ORIGEN	
12.7.72	Doc. 1987 Eval. A-2	Figura en una relación de personas que visitan al extremista Eleuterio Fernandez Huidobro. ..qq..

MINISTERIO DE DEFENSA NACIONAL 114121-7

S. I. D.

Dep. I 53 Secc. I

Sub Secc. G

Ficha Nro. _____ Confec. _____

PEÑA de FERNANDEZ — Apellidos

Marina — Nombres

DOCUMENTOS: C/C _____ (Serie / Nro.) C/I. _____ (Nro. / Dpto.)

OTROS DOC. _____ (Pasaporte / Lib. Enrol. / etc.)

NACIMIENTO: _____ (Fecha / Lugar)

DOMICILIO: _____ (Calle / Nro. / Teléf. / Ciudad o Localidad)

PROFESION U OCUPACION: Profesora

LUGAR: _____ CARGO: _____

IDEOLOGIA POLITICA: _____ CLASIFICACION: _____

DATOS COMPLEMENTARIOS: _____ (Est. Civil / Cónyuge / Hijos)

_____ (Otros familiares)

Fecha	Documentos	114121 ANTECEDENTES A REGISTRAR 152
2.4.73	577	-Figura en una nómina de Profesores que suscriben el panfleto "Manifiesto y Convocatoria a los Socios de la Gremial de Profesores". Este es un documento de claro contexto marxista-revolucionario, que propugna la lucha contra el proyecto y Ley de Enseñanza, que se difundió en el mes de marzo de 1973. El temario propuesto incluye puntos de contenido político y de "lucha" de todo movimiento sindical del país.-(Eval.A-1)(LL).- **17.3.78-Se contestó por MEMO(A)Nº 4258/77 para el CNES (Cnel. Reissig).-qq-.**

28/5/84

11941 / 82	- POSEE ANTECEDENTES EN EL CO.NA.E -
PAG. 3843	EVAL - A - 1. CCO INDICA ( ) ( ) ( )

SERVICIO DE INTELIGENCIA

Div. I (Seguridad)

Sección .....

MINISTERIO DE FEDERACION AL
SERVICIO DE INFORMACION DE PERSONAL

Ficha Nº ..... confeccionada el 17-III-65

114121

[redacted]

Foto

Apellidos PEÑA de FERNANDEZ

Nombres Marina

Fecha de Nacimiento: .....

Lugar de Nacimiento: .....

Cred. Civ.: ..... Ced. Identidad: .....

Prontuario: ..... F. Censal: .....

Padre: .....

Madre: .....

Domicilio: ..... Ciudad: .....

Otros datos (Documentos y señas personales) Profesora de Secundaria

[redacted]

FICHA COMPLEMENTARIA

759

Documento N.º	Documento Fecha	Documento Origen	114121 Antecedentes
B-75(1) D-253	10-VI-964	Epoca	Firmante de una declaración de Profesores de Enseñanza Secundaria de tendencia izquierdista en solidaridad con el pueblo de Chipre, rechazando todas las amenazas contra este pueblo, violatorias del derecho de autodeterminación que debe presidir las relaciones entre todos los pueblos.
75/2721	1/X/965		Firma una adhesión al comité nacional de apoyo al "Llamado del Comité del Día de Vietnam" de Berkeley en el que se condena la acción norteamericana en Vietnam y su penetración en América Latina, Asia y África.
			17.3.78-Se contestó por MEMO(A)Nº 4258/77 para el CNES (Cnel. Reissig).-qq-.

JUNTA DE COMANDANTES EN JEFE 114122-5

S. I. D.

Dep. I Secc. I

Sub Secc. A/N

Ficha N.° Confec. 13/08/83

PEÑA — Apellidos

Mario — Nombres

DOCUMENTOS: C/C. ..... Serie ..... N.° C/I. ..... N.° ..... Dpto.

OTROS DOC. ..... Pasaporte ..... Lib. Enrol. ..... etc.

NACIMIENTO: ..... Fecha ..... Lugar

DOMICILIO: ..... Calle ..... N.° ..... Teléf. ..... Ciudad o Localidad

PROFESION U OCUPACION: .....

LUGAR: ..... CARGO: .....

IDEOLOGIA POLITICA: ..... CLASIFICACION: "P.C."

DATOS COMPLEMENTARIOS: ..... Est. Civil ..... Cónyuge ..... Hijos

..... Otros familiares

[redacted]

Fecha	Documentos	114122 ANTECEDENTES A REGISTRAR 152
13/08/83	D.26314 Pág.3268	-1971/1978.En información referente al "P.C.", obtenida por el Dpto.III/S.I.D., en éste período, se establece: 16/07/77.Según documentación incautada, se establece que el causante figura en los "cuadros" que el Partido Comunista considera importantes dentro del Ente de A.N.C.A.P.. EVAL.A-2 (P).-

SERVICIO DE INTELIGENCIA
División I
(Seguridad)

MINISTERIO DE DEFENSA NACIONAL
SERVICIO DE INFORMACION DE DEFENSA
M/F
114123-3

Sección FS 1
Ant. Nac.
Ficha N.º [redacted]

Nombres y Apellidos: PEÑA PERDOMO Mario Bonifacio

Fecha de Nacimiento: 5.VI.912

Lugar de Nacimiento: Dpto. San José
(País - Ciudad o Localidad - etc.)

Cred. Civ.: Serie ..... N.º ..... Ced. Identidad: 15.101

Otros documentos: .....
(Pasaporte - Libreta Enrolam. - etc.)

Foto

Domicilio: Colonia (Ciudad o Localidad) calle Sarandí (Calle) s/n. (N.º) (Telef.)

Filiación:
- Edad Aparente 35 años (948) Color del Cutis blanco
- Color del Cabello oscuro Estatura Aproximada 1mt.68
- Complexión ..... Aspecto Social humilde
- Señas particulares .....
- [redacted]

Ficha confeccionada en Montevideo el 20 de Octubre de 1948

114123

ACTIVIDADES

(1) Laborales: Profesión Camionero-Verdulero. Lugar de trabajo .....

Cargo ..... Antigüedad .....

Otras Actividades .....

(2) Políticas: Ideología Comuniata ..... Actuación .....

Antecedentes policiales 16.VII.936 por intento de violación de una menor.

Antecedentes familiares Wálter Washington (hijo).-

(3) Sociales: Estado Civil ..... Religión ..... Figuración .....

Grado Instrucción ..... Lugares que frecuenta .....

(4) Económicas: Situación ..... Capital aprox. ..... Vehículo L.246 Camión N.o

Otros datos .....

Datos Complementarios .....

Apreciación Personal Cral. .....

PEÑA PERDOMO — FICHA COMPLEMENTARIA — Mario Bonifacio — 753

114123

Documento		Antecedentes
Fecha	Origen	
1946	Inf.Viejo	-Primer Suplente a la Junta Electoral por la lista 163 del Partido Comunista por el Departamento de Colonia en las elecciones de 1946.-
26.X.948	Inf.Bn.I.4	-Se agregan datos personales.
11.VII.948	Inf.Bn.I.4	-Miembro dirigente del Partido Comunista en Colonia.
25.II.957	Of.302/957 del Bn.I.4	-Dirigente comunista en el Departamento de Colonia.
25.III.957	Of.436/957 del Bn.I.4.	-Es uno de los dirigentes más caracterizados del comunismo local,ferviente propagandista de esas ideas y simpatizante del peronismo.-Cuando el movimiento Revolucionario en la Argentina (16.VI. 1955),abortado el mismo,salió en su camión cargado con menores,exaltando y vivando al régimen peronista que había aplastado el movimiento,por lo que fue detenido por la policía.Realiza entre las personas de posición muy modesta amplia propaganda a favor del Comunismo y del Peronismo. En su domicilio posee toda clase de panfletos y revistas de origen comunista.Es el principal organizador de todos los actos de este partido.Dirigente a sueldo del Comunismo y figura principal en el ambiente local.
24-III-965	B-37-D-6	-Sindicado como comunista en Colonia.-

AXX

5-1

JUNTA DE COMANDANTES EN JEFE

S. I. D.

112 124-1

Dep. I , Secc. I

Sub Secc. A/N

Ficha No. ..... Confec. .....

PEÑA MORVA ..... MARIO EDUARDO .....

Apellidos Nombres

DOCUMENTOS: C/C. ..... **C/I.** .....

Serie No. No. Dpto.

OTROS DOC. .....

Pasaporte Lib. Enrol. etc.

NACIMIENTO: .....

Fecha Lugar

DOMICILIO: .....

Calle No. Teléf. Ciudad o Localidad

PROFESIÓN U OCUPACIÓN: .....

LUGAR: ..... **CARGO:** .....

IDEOLOGÍA POLÍTICA: ..... **CLASIFICACIÓN:** .....

DATOS COMPLEMENTARIOS .....

Est. Civil Cónyuge Hijos

.....

Otros familiares

23.4.79

MINISTERIO DE DEFENSA NACIONAL
S. I. D.

114125-8

AN FSA

Sec. I

G

Ficha Nº ..... Confec. .....

PEÑA LORENCE ..... MARIO EDUARDO .....
Apellidos Nombres

DOCUMENTOS: C/C BRB-8479 ..... C/I. .....
Serie Nº Nº Dpto.

OTROS DOC. .....
Pasaporte Lib. Enrol. etc.

NACIMIENTO: .....
Fecha Lugar

DOMICILIO: .....
Calle Nº Teléf. Ciudad o Localidad

PROFESION U OCUPACION: .....

LUGAR: ..... CARGO: .....

IDEOLOGIA POLITICA: ..... CLASIFICACION: .....

DATOS COMPLEMENTARIOS: .....
Est. Civil [redacted] Cónyuge Hijos

.....
Otros familiares

732

Fecha	Documentos	114125 ANTECEDENTES A REGISTRAR
16.3.79	D.0353	Delegado de Mesa por las listas: 1001-2001.- , en las elecciones nacionales del año 1971, por el Departamento de Montevideo.- . Circuito Nro. 2656.- (INFORME CORTE ELECTORAL) - (Pág.N° 019).- (M)

MINISTERIO DE DEFENSA NACIONAL
S. I. D.

114126-6

Dep. I Sec. 1
Sub-Sec. G
Ficha N.o ..... Confec. .....

PEÑA Martín Cecilio
Apellidos Nombres

DOCUMENTOS: C/C ..... C/I .....
Serie N.o N.o Dpto.

OTROS DOC. .....
Pasaporte Lib. Enrol. etc.

NACIMIENTO .....
Fecha Lugar

DOMICILIO: .....
Calle N.o Teléf. Ciudad o Localidad

PROFESION U OCUPACION: Profesor

LUGAR: ..... CARGO: .....

IDEOLOGIA POLITICA ..... CLASIFICACION .....

DATOS COMPLEMENTARIOS .....
Est. Civil Conyuge Hijos

[redacted]
otros familiares

Documentos	11412 6 ANTECEDENTES A REGISTRAR
26-2-71 E.77.D.1	Figura en una nómina de Profesores de Enseñanza Secundaria (Afiliados a la Gremial de Profesores de Montevideo y Federación Nacional de Profesores) vinculados a actividades de proselitismo y agitación subversiva o simpatizantes de las mismas, en los años 1965/66/67/68.-
Ev.F-3.-	Docente de comprobada acción subversiva dentro de la Enseñanza.- (M).-

JUNTA DE COMANDANTES EN JEFE

S. I. D.

114127-4

Dep. I

Sub S

Ficha No. 19.9.83

PEÑA ..... Matilde .....
Apellidos Nombres

DOCUMENTOS: C/C. ..... C/I. .....
Serie No. No. Dpto.

OTROS DOC. .....
Pasaporte Lib. Enrol. etc.

NACIMIENTO: .....
Fecha Lugar

DOMICILIO: .....
Calle No. Teléf. Ciudad o Localidad

PROFESIÓN U OCUPACIÓN: .....

LUGAR: ..... CARGO: .....

IDEOLOGÍA POLÍTICA: ..... CLASIFICACIÓN: .....

DATOS COMPLEMENTARIOS .....
Est. Civil Cónyuge Hijos

Cuñada: del recluso ESCAYOLA Carlos.
Otros familiares

[redacted]

FECHA	DOCUMENTOS	114127 ANTECEDENTES A REGISTRAR 752
19.5.83	0663/80 pag.3	-16.6.80-Visita en el EMR.1 al recluso No.279 ESCAYOLA Carlos.Eval:A-1(M).-

Ficha confeccionada el dia 25 de octubre de 1972

751

MINISTERIO DE DEFENSA NACIONAL
S. I. D.

114128-2

Dep. 1 Secc. 1
Sub-Secc. A/N
Ficha Nro. ..... Confec. .....

PEÑA de UMPIERREZ (Apellidos) Matilde (Nombres)

DOCUMENTOS: C/C. ..... (Serie / Nro.) C/I. ..... (Nro. / Dpto.)

OTROS DOC. ..... (Pasaporte / Lib. Enrol. / etc.)

NACIMIENTO: ..... (Fecha / Lugar)

DOMICILIO: ..... (Calle / Nro. / Teléf. / Ciudad o Localidad)

PROFESION U OCUPACION: .....

LUGAR: ..... CARGO: .....

IDEOLOGIA POLITICA: ..... CLASIFICACION: .....

DATOS COMPLEMENTARIOS: ..... (Est. Civil / [redacted] / Conyuge / Hijos)

..... (Otros familiares)

P52

Fecha	Documentos	114128 ANTECEDENTES A REGISTRAR
Nov.1971.	lista 190 Lavalleja.	Figura en el 3er. lugar, Suplente del 29º Titular a la Junta Departamental en las Elecciones Nacionales de 1971. (R)
NOV.1971.	LISTA 988 PDC F.A	Candidato comoe 3er.suplente del 30/titular a la Junta Departamental por el dpto,de Lavalleja sub lema Frente de Lavalleja(SS)

MINISTERIO DE DEFENSA NACIONAL
S. I. D.

114129-0

Dep. I — Secc. I

Sub Secc. G

Ficha Nro. _____ Confec. 2.5.77

PEÑA CASTRO — Apellidos
Miguel Alberto — Nombres

DOCUMENTOS: C/C EDA 21143 (Serie / Nro.) C/I. 1.336.285 (Nro. / Dpto.)

OTROS DOC. _____ Pasaporte / Lib. Enrol. / etc.

NACIMIENTO: _____ Fecha / Lugar

DOMICILIO: Batlle y Ordoñez 1607 Ap.303 .- (Calle / Nro. / Teléf. / Ciudad o Localidad)

PROFESION U OCUPACION: Funcionario de COOPTROL.-

LUGAR: _____ CARGO: _____

IDEOLOGIA POLITICA: _____ CLASIFICACION: _____

DATOS COMPLEMENTARIOS: _____ Est. Civil / Cónyuge / Hijos

_____ Otros familiares

Fecha	Documentos	114129 ANTECEDENTES A REGISTRAR
1463.77	-D.0236-	Figura en una relación de personal comunista y activista de la Cooperativa de Trolley-Buses(COOPTROL)que no se puede determinar su ideología y actividades políticas-gremiales.---Es de hacer notar que personal de esta Cooperativa provienen de la I.M.M. y pertenecían a A.D.E.O.M.(Asociación de Empleados y Obreros Municipales.- Personal sindicado como comunista-activista, estaría realizando un complot que ha nacido fuera de la mencionada Cooperativa.- (Información sin evaluar).- (V)

SERVICIO DE INFORMACION
DE DEFENSA
Dep. 1

114130-6

Confeccionado el 4 MAYO 1974

V A R I O S

FOTO

Apellidos PEÑA

Nombres Miguel Angel

Fecha de Nacimiento

Lugar de Nacimiento

Est. Civil

Cred. Civica — Céd. Identidad

Otros Documentos

Ocupación Bancario Banco Hipotecario

Padre

Madre

Domicilio — Ciudad Durazno

Otros datos [redacted]

FICHA COMPLEMENTARIA

B2

DOCUMENTO		114130 ANTECEDENTES
FECHA	ORIGEN	
11.X.73	Doc.3388 PPI.7/973	- Fué detenido bajo el marco de las M.P.S. en la ciudad de Durazno el día 5.JUL.73 siendo liberado el mismo día.-(SS)-
		10/11/78 - Se contestó por Mem.(A) No. 3424/78 para la Oficina Laboral del ESMACO.- (U)
0815/84	11941 / 82 PAG.3843	- POSEE ANTECEDENTES EN EL C.G.N.E.- EVAL - A - 1.C (0) INDICA ( ) ( ) ( )

114139-6

JUNTA DE COMANDANTES EN JEFE

S. I. D.

Dep. I Secc. I

Sub Secc. A/N

Ficha Nro. ..... Confec. 19.2.79

PEÑA MICHOF — Apellidos

Miguel Angel — Nombres

DOCUMENTOS: C/C ..... Serie ..... Nro. ..... C/I. 1.345.899 Nro. ..... Dpto. .....

OTROS DOC. ..... Pasaporte ..... Lib. Enrol. ..... etc. .....

NACIMIENTO: 26 años(1979) Fecha ..... Uruguay Lugar .....

DOMICILIO: ..... Calle ..... Nro. ..... Teléf. ..... Ciudad o Localidad .....

PROFESION U OCUPACION: Guardia de 1a. Clase -Guardia de Granaderos

LUGAR: ..... CARGO: .....

IDEOLOGIA POLITICA: ..... CLASIFICACION: .....

DATOS COMPLEMENTARIOS: Casado Est. Civil ..... [redacted] Cónyuge ..... Hijos .....

..... Otros familiares

Fecha	Documentos	111131 ANTECEDENTES A REGISTRAR 752
9.2.79 FD. 6 a 6	249	2.2.79 -Detenido por personal de la DNII al existir constancias en los registros de esa Dirección al haber actuado en las últimas elecciones nacionales como Delegado de Mesa de la Unión Popular, listas 4190 y 4191, en el circuito instalado en el Club Holanda, calle 6 No. 3760. Interrogado al respecto expresó que en oportunidad de haber concurrido a votar, una persona a la cual no conoce le solicitó si podía actuar en calidad de Delegado de Mesa, aceptando hacerlo.- (ED)
9.2.79 FD. 6 a 6	250	3.2.79 -Reinterrogado, expresó que en oportunidad de residir con sus padres, año 1964, se mudó al lado de su domicilio una persona de nombre Ricardo Martinez Domingues, quién instaló posteriormente un Club de la Unión Popular. Ante invitaciones del mismo comenzó a concurrir al club, aceptando ocupar un puesto de "Delegado de Mesa" en oportunidad de las elecciones. Indicó además haber hecho relación en aquel entonces con Julio César Domingues Cameje y Roberto Domingues Cameje. De los citados, los dos primeros registran contancias en la DNII y el último se halla requerido por el B.O.B No. 23.696 Art. 1o. Inc. 1o. del 8/2/971.- (ED)
9.2.79 FD. 6 a 6	251	4.2.79 -Al continuarse con las investigaciones fueron detenidos Ricardo MartinezDomingues, Julio César Domingues Cameje y Roberto Domingues Cameje. Quienes al ser interrogados expresaron que tenían conocimiento de las simpatías del cuestionado hacia el P. Socialista, empleando el primero de los nombrados lo indicado en el documento anterior.-(ED)
9.2.79 FD. 6 a 6	252	5.2.79 -Fue trasladado a su unidad, mientras se continuan las investigaciones.- (ED)

MINISTERIO DE DEFENSA NACIONAL

S. I. D.

23.4.79

114131

AN Secc. 1

Ficha Nº ..... Confec. .....

PEÑA MICHOFF ..... MIGUEL ANGEL .....

Apellidos Nombres

DOCUMENTOS: C/C BTB-18525 ..... C/I. .....

Serie Nº Nº Dpto.

OTROS DOC. .....

Pasaporte Lib. Enrol. etc.

NACIMIENTO: .....

Fecha Lugar

DOMICILIO: .....

Calle Nº Téléf. Ciudad o Localidad

PROFESION U OCUPACION: .....

LUGAR: ..... CARGO: .....

IDEOLOGIA POLITICA: ..... CLASIFICACION: .....

DATOS COMPLEMENTARIOS: .....

Est. Civil Cónyuge Hijos

.....

Otros familiares

Fecha	Documento	1.141311 ANTECEDENTES A REGISTRAR 734
16.3.71	D.0353	Delegado de Mesa por las listas : 808-1808-4190-4191.- , en las elecciones nacionales del año 1971, por el Departamento de Montevideo.- . Circuito Nro. 2344-2345.- (INFOPME CORTE ELECTORAL) - (Pág.N° 020).- (M)

SERVICIO DE INFORMACION DE DEFENSA

Dep. 1

V A R I O S

114132-4

FSB

Confeccionado el 17.11.964

	F O T O

Apellidos TRIGO (1) PEÑA DE ACOSTA

Nombres Mirian

Fecha de Nacimiento 23.09.934 (2)

Lugar de Nacimiento

Est. Civil

Cred. Cívica SBA Nº11.676 (3) Céd. Identidad 2.686.967-6 (4)

Otros Documentos

Ocupación Maestra (Ese.Nº8 de 1er.Grado, Minas)

Padre

Madre

Domicilio Dr.Luis A.de Herrera 557 (5) Ciudad Minas (6)

Otros datos [redacted]

CHIESA Hnos. Ltda. - 2.500 - 9/71

752

FICHA COMPLEMENTARIA

DOCUMENTO 114132		ANTECEDENTES
Fecha	Origen	
5.8.964	B-28- D-46	-Se le considera de ideología dudosa, debido a sus actividades contradictorias, su forma de conducirse y su pensamiento de tendencia de izquierda. B-2
	23.6.980	Se contestó por Memo(A)Nº827/79 para el Dpto.C-2 del ES.MA.CO.- (i),-
	12.X.83	Memo(A)2371/83 para la D.E.IV.-(i).-
12.X.83	D.31189	-Indica (1 al 5).-(i).-
30.I.984	. . . . .	Se contestó en Memo(A) Nº 148/84 para Dpto.II/E.M.E. (UU)

114133-2 Fs 1

SERVICIO DE INFORMACION DE DEFENSA

Dep. 1

V A R I O S

Confeccionado el 25.6.77

FOTO

Apellidos PEÑA GONZALEZ

Nombres Nelly

Fecha de Nacimiento 45 años (1977)

Lugar de Nacimiento Uruguay

Est. Civil Divorciada

Cred. Cívica ..... Céd. Identidad 672.916

Otros Documentos .....

Ocupación Funcionaria -Intendencia Municipal de Montevideo

Padre .....

Madre .....

Domicilio Joaquín Requena 2864 Ciudad .....

Otros datos: .....

~~80502~~

.....

.....

chicos hnos. - 4 000 - 5/77

732

FICHA COMPLEMENTARIA

DOCUMENTO		114133 ANTECEDENTES
Fecha	Origen	
23.6.77 PD. 7 a 7	599	17.6.77 -Detenida al continuarse las averiguaciones relacionadas con las irregularidades acaecidas en los trámites de "Certificados y Partidas de Nacimiento". Posteriormente por disposición Superior fue inte rnada en el sistema de MPS por psoible vinculación con sediciosos requeridos a quienes se les facilitaría medios para obtener documentos de identidad apócrifos.- (DD)
23.6.77 PD. 7 a 7	603	21.6.77 -Pasó a disposición del JLI de 2do. Turno, donde comparecerá en el día de la fecha.- (DD)
23.6.77 PD. 7 a 7	604	22.6.77 -Fue puesta en libertad bajo emplazamiento al así haberlo dispuesto el JLI de 2do. Turno.- (DD)

JUNTA DE COMANDANTES EN JEFE 114134-0

S. I. D.

Dep. I Secc. I

Sub Secc. XXX VARIOS

11-8-83 Ficha N.°..... Confec.....

PEÑA NESTOR

Apellidos Nombres

DOCUMENTOS: C/C. ..... C/I. .....

Serie N.° N.° Dpto.

OTROS DOC. .....

Pasaporte Lib. Enrol. etc.

NACIMIENTO: .....

Fecha Lugar

DOMICILIO: ..... LAVALLEJA

Calle N.° Teléf. Ciudad o Localidad

PROFESION U OCUPACION: .....

LUGAR: ..... CARGO: .....

IDEOLOGIA POLITICA: ..... CLASIFICACION: .....

DATOS COMPLEMENTARIOS: .....

Est. Civil Cónyuge Hijos

.....

[redacted] Otros familiares

Fecha	Documentos	114134 ANTECEDENTES A REGISTRAR 752
11-8-83	29254/002	Integra el "CENTRO COMERCIAL E INDUSTRIAL DE LAVALLEJA" en calidad deSecretario. Eval.A-1 (SI).

114135-7 V.

JUNTA DE COMANDANTES EN JEFE

S. I. D.

Dep. I 75 Secc. I

Sub Secc. A/N

Ficha Nº ____ Confec. 20.3.82

PEÑA CHIRIBAO (Apellidos) Oriniel (Nombres)

DOCUMENTOS: C/C ..... (Serie / Nº) C/I. ..... (Nº / Dpto.)

OTROS DOC. ..... (Pasaporte / Lib. Enrol. / etc.)

NACIMIENTO: ..... (Fecha / Lugar)

DOMICILIO: ..... (Calle / Nº / Teléf. / Ciudad o Localidad)

PROFESION U OCUPACION: .....

LUGAR: ..... CARGO: .....

IDEOLOGIA POLITICA: ..... CLASIFICACION: .....

DATOS COMPLEMENTARIOS: ..... (Est. Civil / Cónyuge / Hijos)

..... (Otros familiares)

[redacted]

Fecha	Documentos	114135 ANTECEDENTES A REGISTRAR	52
5.3.82	D.12401	El 18/FEB/82 fue detenido en la Terminal de Omnibus de la Aduana, por ser su ómnibus uno de los que interrumpía la salida de coches desde dicha terminal. Las causas aparentes de este conflicto se deberían a las multas impuestas por las autoridades de Tránsito a los choferes de C.U.T.C.S.A. las cuales les son descontadas del sueldo. Posteriormente recuperó su libertad.-Eval:A-1(AD).-	

SERVICIO DE INFORMACION DE DEFENSA
Dep. 1

114136-5

Confeccionado el 22/ 1/970

VARIOS

FOTO

Apellidos PEÑA

Nombres Oscar A.

Fecha de Nacimiento

Lugar de Nacimiento

Est. Civil

Cred. Cívica

Ced. Identidad 869-508

Otros Documentos

Ocupación bancario

Padre

Madre

Domicilio

Ciudad

Otros datos

FICHA COMPLEMENTARIA

252

DOCUMENTO		114130 ANTECEDENTES
Fecha	Origen	
30/VII/968	B-18-D-41	-En esta fecha concurrió a recibir instrucción militar, al Batallón de Infantería Nº.5.-

1141373

MINISTERIO DE DEFENSA NACIONAL

S. I. D.

Dep. I Secc. I

Sub Secc. A/N

Ficha Nro. ..... Confec. 10.2.76

PEÑA — Apellidos

Pedro Pablo — Nombres

DOCUMENTOS: C/C ..... (Serie / Nro.) C/I. ..... (Nro. / Dpto.)

OTROS DOC. ..... (Pasaporte / Lib. Enrol. / etc.)

NACIMIENTO: ..... (Fecha / Lugar)

DOMICILIO: Carlos Roxlo 1469 (Calle / Nro. / Teléf. / Ciudad o Localidad)

PROFESION U OCUPACION: .....

LUGAR: ..... CARGO: .....

IDEOLOGIA POLITICA: Comunista CLASIFICACION: U.J.C.

DATOS COMPLEMENTARIOS: .....

Est. Civil [redacted] Cónyuge Hijos

Otros familiares

~~52~~

Fecha	Documentos	114137 ANTECEDENTES A REGISTRAR
17.12.75	2117	Afiliado a la Seccional Cordón de la proscripta U.J.C. con el No. 38.721 de acuerdo a una lista de integrantes de la misma, recientemente capturada en un "berretín" del domicilio de MARIA DEL ROSARIO GONZALEZ SCAYOLA DE FERNANDEZ/ Evaluación: A-1 (Z)

SERVICIO DE INFORMACION
DE DEFENSA
Dep. I

MINISTERIO DE DEFENSA NACIONAL
SERVICIO DE INFORMACION DE DEFENSA
M / F
114138

758 Sección
Act. Ant. Nac.
Ficha Nº [redacted]8

Nombres y Apellidos: PEÑA, Ramón

Fecha de Nacimiento: .....

Lugar de Nacimiento: .....
(País - Ciudad o Localidad - etc.)

Cred. Cív.: Serie ..... Nº ..... Ced. Identidad: .....

Otros documentos: .....
(Pasaporte - Libreta Enrolam. - etc.)

FOTO

Domicilio: .....
(Ciudad o Localidad) (Calle) Nº Teléf.

Filiación

Edad aparente ..... Color del Cutis .....

Color del Cabello ..... Estatura Aproximada .....

Complexión ..... Aspecto Social .....

Señas particulares [redacted]

Ficha confeccionada en Montevideo el 28 de Julio de 1966.-

114138

732

ACTIVIDADES

(1) **Laborales:** Profesión ..... Lugar de trabajo .....

Cargo ..... Antigüedad .....

Otras Actividades .....

.....

(2) **Políticas:** Ideología ..... Actuación **Pertenece al Mov.Rev.Oriental.-**

Antecedentes .....

Antecedentes familiares .....

(3) **Sociales:** Estado Civil ..... Religión ..... Figuración .....

Grado Instrucción ..... Lugares que frecuenta .....

(4) **Económicas:** Situación ..... Capital aprox. ..... Vehículo .....
marca y Nº

Otros datos .....

Datos Complementarios .....

Apreciación Personal Gral. .....

.....

.....

Ramón PEÑA

FICHA COMPLEMENTARIA

453

Documento		114138 Antecedentes
Fecha	Origen	
6/XII/1965.-	75/2729.-	En el diario "El Popular" de la fecha,se informa que el reseñado fué detenido a la hora 10.30 por la Policía, a raíz de las Medidas Prontas de Seguridad,en momentos en que se hallaba realizando propaganda para un acto a realizarse en la noche,organizado por el Frente Izquierda de Liberación.- Posteriormente a la hora 22.40,fué puesto en libertad.-
24/XII/1965.-	75/2819.-	En el diario "El Popular" de la fecha,se publica información del acto que tuviera lugar en la "Sede del Movimiento Revolucionario Oriental",en el día de ayer,donde se rindiera homenaje a los militantes del movimiento de referencia que fueran detenidos con motivo de las Medidas Prontas de Seguridad.- Con tal motivo el reseñado,hizo acto de presencia en el mismo.-
11/11/982	---- --------	Se contestó Memo. (A) Nº 2841/982 para el Dpto. II E.M.E. (MS)

114139-9

VARIOS Fs

JUNTA DE COMANDANTES EN JEFE

S. I. D.

Dep. I Secc. I

Sub Secc. A/N

Ficha No. ..... Confec. 20.5.83

PEÑA ECHAFONTE ..... Ramón .....
Apellidos Nombres

DOCUMENTOS: C/C. ..... **C/I.** .....
Serie No. No. Dpto.

OTROS DOC. .....
Pasaporte Lib. Enrol. etc.

NACIMIENTO: ..48 años en 1972...(español).....
Fecha Lugar

DOMICILIO: .....Lavalleja 218. Colonia .....
Calle No. Teléf. Ciudad o Localidad

PROFESIÓN U OCUPACIÓN: ...Técnico Textil.....

LUGAR: ..... **CARGO:** .....

IDEOLOGÍA POLÍTICA: ..... **CLASIFICACIÓN:** .....

DATOS COMPLEMENTARIOS ...Casado.....
Est. Civil Cónyuge Hijos

.....
Otros familiares

B2

FECHA	DOCUMENTOS	114130 ANTECEDENTES A REGISTRAR
20.5.83	26334/83 Pág.002.-	- Acta de fecha 25.02.72, el causante es interrogado con respecto a un arma que compró su hijo Ramón PEÑA BUENO, al sedicioso Juan Carlos RODRIGUEZ ESCOBAR.- Eval: A-1.- (AA).-

1141407

JUNTA DE COMANDANTES EN JEFE

S. I. D.

Dep. I [redacted] Secc. I

Fiche No. [redacted] Conf. 21.4.83

PEÑA BUENO — Apellidos

Ramón — Nombres

DOCUMENTOS: C/C. ..... Serie ..... No. — C/I. ..... No. ..... Dpto.

OTROS DOC. ..... Pasaporte ..... Lib. Enrol. ..... etc.

NACIMIENTO: 27 años (1972) — Fecha ..... España — Lugar

DOMICILIO: Vicente P. García 429 (1972) — Calle ..... No. ..... Teléf. ..... Ciudad o Localidad

PROFESIÓN U OCUPACIÓN: .....

LUGAR: ..... **CARGO:** .....

IDEOLOGÍA POLÍTICA: ..... **CLASIFICACIÓN:** .....

DATOS COMPLEMENTARIOS Casado — Est. Civil ..... Cónyuge ..... Hijos

..... [redacted] .....

Otros familiares

FECHA	DOCUMENTOS	114140 ANTECEDENTES A REGISTRAR 752
21.4.83	25967/3	25.2.72 - En la fecha se establece que en un procedimiento llevado a cabo en la ciudad de Colonia se logra la captura de Jacinto Zenón LEGUISAMO y de Juan Carlos RODRIGUEZ ESCOBAR quien vendió armas a los sediciosos, de procedencia brasileña En las indagatorias realizadas surge que el causante le compró una Escopeta Cal.20.-Eval:A-2 (OC)

JUNTA DE COMANDANTES EN JEFE 114141-5

S. I. D.

Dep. I F3 Secc. I

Sub Secc. A/N

Ficha Nº ..... Confec. 30/4/81

PEÑA GARCIA — Apellidos

Roberto César — Nombres

DOCUMENTOS: C/C BOA No 4336 (Serie / Nº) C/I. 1.169.965 (Nº / Dpto.)

OTROS DOC. (Pasaporte / Lib. Enrol. / etc.)

NACIMIENTO: 17/04/945 (Fecha) Oriental (Lugar) Montevideo (1)

DOMICILIO: Oficial 1ro. No 3635 (Barrio Coopola) (1965 a la fecha)
Calle / Nº / Teléf. / Ciudad o Localidad

PROFESION U OCUPACION: Empleado del M.S.P. (2)

LUGAR: ..... CARGO: Auxiliar III Servicio (3)

IDEOLOGIA POLITICA: ..... CLASIFICACION: .....

DATOS COMPLEMENTARIOS: Casado Hijo de Pedro y de Hilda
Est. Civil / Cónyuge / Hijos

[redacted]

Otros familiares

Fecha	Documentos	114141 ANTECEDENTES A REGISTRAR 352
Año 1976	0274	- Según material incautado por OCOA, se establece que se encuentra afiliado al Partido Comunista con el No 45.863. EVALUACION A-1.-
10/4/981	———	- Se contestó C.H.C.P. No 47/81 de la Secc. 12a. de Montevideo, solicitada en la fecha 26/1/81, por el Servicio de Insuf. y Recup. Respiratoria, a nombre del causante. (L).-
25/10/82 No.1663/82	C.H.C.P. PERMANENCIA EN MINISTERIO.-	-22/11/82: En la fecha se contestó dicha constancia a nombre del causante para su Permanencia en el Ministerio de Salud Pública. Indica del (1) al (3).- ANTECEDENTES REGISTRADOS EN LA D.I.I.- -Ampliando anotación de fecha 10/4/81, se le otorgó Categoría "C".-(RJ)
30.12.82.....		- Se hizo Memo (A) No.3212/82 para el M.S.P. (SS)-
25.3.83.	20492/82	Habiendo solicitado C.H.C.P. se le otorgó Cat."C" el 4.9.81 Eval.A.1.(AE).
7.4.83.	20492/82	Indica igual que en documento anterior.Eval.A.1.(AE).

Imp. Nacional 716/79

114142-3 B3

MINISTERIO DE DEFENSA NACIONAL
S. I. D.

Dep. I Secc. I
Sub-Secc. A/N
Ficha Nro. ..... Confec. 29/8/72

PEÑA GULARTE (Apellidos) Rodolfo (Nombres)

DOCUMENTOS: C/C. (Serie / Nro.) C/I. (Nro. / Dpto.)

OTROS DOC. (Pasaporte / Lib. Enrol. / etc.)

NACIMIENTO: (Fecha / Lugar)

DOMICILIO: (Calle / Nro. / Teléf. / Ciudad o Localidad)

PROFESION U OCUPACION:

LUGAR: CARGO:

IDEOLOGIA POLITICA: Comunista.- CLASIFICACION:

DATOS COMPLEMENTARIOS: (Est. Civil / Conyuge / Hijos)

[redacted]

(Otros familiares)

752

Fecha	Documentos	114142 ANTECEDENTES A REGISTRAR
1972.Lista 2001.- (PC). Tacuarembó.-		Figura como 3º,suplente del 9º, titular a la Junta Departamental de Tacuarembó en las elecciones del año 1971.-(MM)

28/5/84

11961 / 82
PAG. 3844

- POSEE ANTECEDENTES EN EL C.O.N.A.E.-
EVAL - A - 1.C(1) INDICA ( ) ( ) ( )

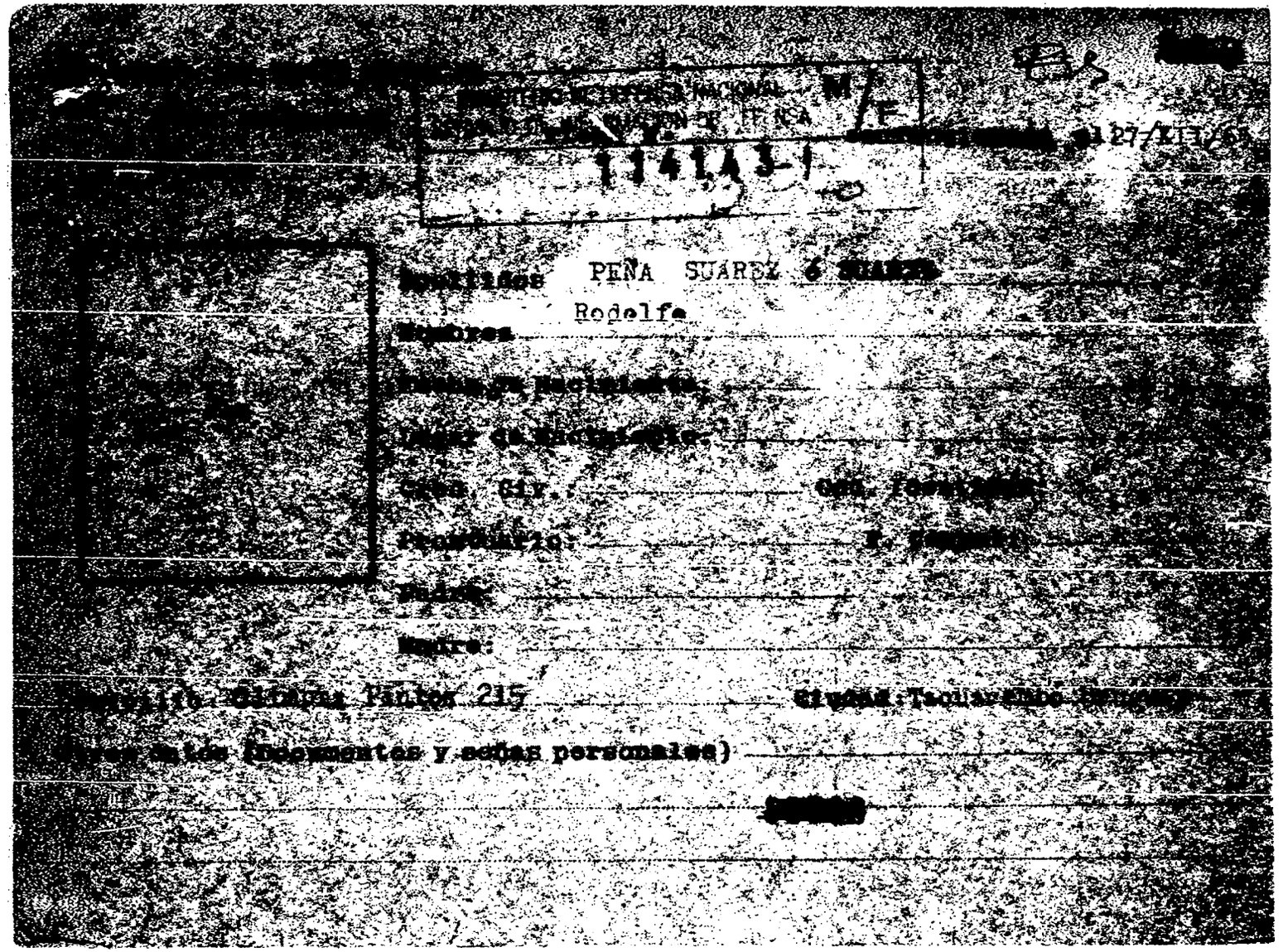

[redacted]

[redacted] M/F

[redacted] 127/XII/65

114143-1

Apellidos PEÑA SUAREZ ó [redacted]

Nombres Rodolfo

Fecha de Nacimiento:

Lugar de Nacimiento:

Cred. Civ.: Ced. [redacted]

Procedencia: [redacted]

Padre:

Madre:

[redacted] Olimpia Pintos 215 Ciudad: Tacuarembó [redacted]

Otros datos (Documentos y señas personales)

[redacted]

FICHA COMPLEMENTARIA

114143

Fecha	Origen	Antecedentes
10/X/65	73(5)-1	Figura en la nómina de concurrentes a la [illegible] ofrecida en el establecimiento de Salano Plata (Comunista de Tacuarembó), el 10/X/65.- Ocupaba la Camioneta Nº. R.8-2638.-
25/VI/966	77/27	Suscriptor de propaganda comunista rusa [illegible] bulda por Editorial Pueblos Unidos.
[illegible]	Lista 4190 U.Popular	20º Titular a la Junta Departamental de Tacuarembó.-

SERVICIO DE INFORMACION DE DEFENSA

Dep. I

MINISTERIO DE DEFENSA NACIONAL
SERVICIO DE INFORMACION DE DEFENSA

M/F

114143

Sección "G"

Gremio

Ficha Nº [redacted] 53

Foto

Nombres y Apellidos: PEÑA Rodolfo

Fecha y Lugar Nac.: .....

Cred. Cív.: Serie ..... Nº ..... Ced. Identidad: .....

Otros documentos: .....
(Pasaporte - Libreta Enrolam. - etc.)

Domicilio: .....
(Ciudad o Localidad) (Calle) (Nº) (Teléf.

Profesión: .....

Cargo y Lugar: .....

Ideol. Política: ..... Actuación: Dirigente

Datos Complementarios: Federación Agraria Nacional.-

Apreciación General: .....

[redacted]

Ficha confeccionada: 27/6/66

FICHA COMPLEMENTARIA

Documento		114143 Antecedentes B4
Fecha	Origen	
27/6/66	El Popular-	Es electo miembro suplente de la Federación Agraria Nacional en el Congreso realizado los días 25 y 26 del cte., en el local de AUTE.-

MINISTERIO DE DEFENSA NACIONAL
S. I. D.

23 ENE. 1974
114144-9

Dep. I Secc. I
Sub - Secc. G
Ficha Nro.____ Confec.____

PEÑA SANTANA — Apellidos
Ronald — Nombres

DOCUMENTOS: C/C.____ (Serie / Nro.) C/I.____ (Nro. / Dpto.)

OTROS DOC. ____ (Pasaporte / Lib. Enrol. / etc.)

NACIMIENTO: ____ (Fecha / Lugar)

DOMICILIO: Estados Unidos 1813 (Calle / Nro. / Telef. / Ciudad o Localidad)

PROFESION U OCUPACION: Estudiante

LUGAR: Liceo Nº11 "A" **CARGO:**

IDEOLOGIA POLITICA: Izquierdista **CLASIFICACION:** Activista

DATOS COMPLEMENTARIOS: ____ (Est. Civil / [redacted] / Conyuge / Hijos)

Otros familiares

432

Fecha	Documentos	114144 ANTECEDENTES A REGISTRAR
10.9.73	2828	-Activista Liceo 11.-(G)

SERVICIO DE INFORMACION DE DEFENSA 114145-6

Dep. 1

Confeccionado el 7-V-1970.-

VARIOS

FOTO

Apellidos PEÑA VAZQUEZ

Nombres Rosa Julia

Fecha de Nacimiento

Lugar de Nacimiento Uruguay

Est. Civil Casada

Cred. Cívica Ced. Identidad 698.149

Otros Documentos

Ocupación Obrera textil de "La Aurora".-

Padre

Madre

Domicilio Continuación Castro 4944 Ciudad Montevideo

Otros datos: [redacted]

FICHA COMPLEMENTARIA

DOCUMENTO		114145 ANTECEDENTES 752
Fecha	Origen	
16-VIII-968	B72-D37 Parte 128	Detenido por repartir panfletos contrarios a las Medidas Prontas de Seguridad.-

JUNTA DE COMANDANTES EN JEFE

G.

BSA

S. I. D. 114146-4

Dep. I Secc. I

Sub Secc. XXXXX

Ficha No. ..... Confec. 2-7-83

PEÑA GUTIERREZ ..... Rosa Mirel .....

Apellidos Nombres

DOCUMENTOS: C/C. ..... C/I. 1.379.936 .....

Serie No. No. Dpto.

OTROS DOC. .....

Pasaporte Lib. Enrol. etc.

NACIMIENTO: .....

Fecha Lugar

DOMICILIO: Santos Dupont 7605 (1983) .....

Calle No. Teléf. Ciudad o Localidad

PROFESIÓN U OCUPACIÓN: .....

LUGAR: ..... CARGO: .....

IDEOLOGÍA POLÍTICA: ..... CLASIFICACIÓN: .....

DATOS COMPLEMENTARIOS .....

Est. Civil Cónyuge Hijos

.....

Otros familiares

[redacted]

FECHA	DOCUMENTOS	114148 ANTECEDENTES A REGISTRAR 452
2.7.83	28145/3 P.D.	-24.6.83.-Integrante de la Comisión Provisoria de "Los empleados de la firma José Castiglioni (H)" para constituirse en Asociación Profesional de 1er. Grado.Eval:A-1.(TT)

1141472

JUNTA DE COMANDANTES EN JEFE

S. I. D.

ANTINACIONAL

Dep. I Secc. I

Sub Secc. A/N

Ficha Nº ..... Confec. 31.8.83

PEÑA Ruben

Apellidos Nombres

DOCUMENTOS: C/C. ..... C/I. .....

Serie Nº Nº Dpto.

OTROS DOC. .....

Pasaporte Lib. Enrol. etc.

NACIMIENTO: 31.12.951 .....

Fecha Lugar

DOMICILIO: Guaviyú Nº 2333 Ap. 003 .....

Calle Nº Teléf. Ciudad o Localidad

PROFESION U OCUPACION: .....

LUGAR: ..... CARGO: .....

IDEOLOGIA POLITICA: ..... CLASIFICACION: .....

DATOS COMPLEMENTARIOS .....

Est. Civil Cónyuge Hijos

.....

Otros familiares

[redacted]

Fecha	Documentos	114147 ANTECEDENTES A REGISTRAR 752
31.8.83	10.978/82	13.09.968- Afiliado a la "Unión de Juventudes Comunistas" U.J.C., con el Nº 16955; Militando en el Secc.12a. y 19a. según microfilm incautado por OCOA, en procedimiento realizado el 21 de diciembre de 1981.- EVALUACION A-1.-
31.8.83 M.H.C.P. Nº 203/83 INGRESO DE RIVERA R.E. 29671/83.-		Idem anotación del Doc.anterior.- (L).-

ANTINACIONAL

JUNTA DE COMANDANTES EN JEFE
S. I. D.

114148-0

Dep.I Secc. I
Sub Secc. **A/N**
Ficha Nro. ..... Confec. 31/3/982

PEÑA — Apellidos
S. — Nombres

DOCUMENTOS C/C. ..... (Serie / Nro.) C/I. ..... (Nro. / Dpto.)

OTROS DOC. ..... (Pasaporte / Lib. Enrol. / etc.)

NACIMIENTO: ..... (Fecha / Lugar)

D O M I C I L I O ..... (Calle / Nro. / Teléf. / Ciudad o Localidad)

PROFESION U OCUPACION: .....

LUGAR: ..... CARGO: .....

IDEOLOGIA POLITICA; ..... CLASIFICACION: .....

DATOS COMPLEMENTARIOS: ..... (Est. Civil / Cónyuge / Hijos)

..... (Otros familiares)

[redacted]

382

FECHA	DOCUMENTOS	114148 ANTECEDENTES A REGISTRAR
14/XI/80 "EL POPULAR"	D. 1564	8/VI/62 - Suscribe un Manifiesto de Profesionales, Intelectuales, Arquitectos, Estudiantes, Trabajadores; que se prununcian por un Frente de las Fuerzas Democráticas y Anti-imperialistas, sin exlusión.- (MS)

08/5/84

11041 / 82 - POSEE ANTECEDENTES EN EL CO.NA.E.-
PAG. 3944 EVAL - A - 1.C (1) INDICA ( ) ( ) ( )

1141498 14.06.82

FBS

JUNTA DE COMANDANTES EN JEFE
S. I. D.

Dep. I Secc. I

Sub Secc. A/N

Ficha Nº ..... Confec. .....

PEÑA — Susana

Apellidos — Nombres

DOCUMENTOS: C/C ..... C/I. .....

Serie — Nº — Nº — Dpto.

OTROS DOC. .....

Pasaporte — Lib. Enrol. — etc.

NACIMIENTO: .....

Fecha — Lugar

DOMICILIO: .....

Calle — Nº — Teléf. — Ciudad o Localidad

PROFESION U OCUPACION: .....

LUGAR: ..... CARGO: .....

IDEOLOGIA POLITICA: ..... CLASIFICACION: .....

DATOS COMPLEMENTARIOS: .....

Est. Civil — Cónyuge — Hijos

.....

Otros familiares

1 [redacted]

Fecha	Documentos	114148 ANTECEDENTES A REGISTRAR F52
02.06.82	15.531	Figura en una Nómina de Firmantes del Manifiesto de Residentes de San José en Montevideo adherentes al Frente Amplio.- Eval.:A-1. (GM) (LA) (VL) (M).Indica ( ) ( ) ( ) ( ) ( ) .- (AGO 1971)
02.06.82	15.532	-Figura en una Nómina de Firmantes de un Manifiesto de Estudiantes -Universitarios de San José adherentes al Frente Amplio.-Eval.:A-1. (VL) (M) (LA) (GM). Indica ( ) ( ) ( ) ( ) (AGO 1971)
8.8.83	26314/ 2761	-1971/1978:En información referente al P.C. obtenida por el Depto.III/S.I.D. en éste período,el causante figura en la misma sin aportar otros datos.Eval A-2 (BR).
08/5/84	11041 / 82 PAG.3894	- POSEE ANTECEDENTES EN EL CO.NA.R. - EVAL - A - 1.C(D) INDICA ( )( )( )

1141506

MINISTERIO DE DEFENSA NACIONAL
S. I. D.

21 MAYO 1974

Dep. I Secc. I
Sub - Secc. G
Ficha Nro. ____ Confec. ____

PEÑA — Apellidos
Susana — Nombres

DOCUMENTOS: C/C. ____ Serie ____ Nro. C/I. ____ Nro. ____ Dpto.

OTROS DOC. ____ Pasaporte ____ Lib. Enrol. ____ etc.

NACIMIENTO: ____ Fecha ____ Lugar

DOMICILIO: ____ Calle ____ Nro. ____ Teléf. ____ Ciudad o Localidad

PROFESION U OCUPACION: Estudiante

LUGAR: Fac. de Derecho CARGO: ____

IDEOLOGIA POLITICA: Izquierdista CLASIFICACION: ____

DATOS COMPLEMENTARIOS: ____ Est. Civil ____ Conyuge ____ Hijos

[redacted]

Otros familiares

114150

152

Fecha	Documentos	ANTECEDENTES A REGISTRAR
12.9.73	2811	-Figura en la Lista Nº47 de la FEUU para la Asamblea Gral de Claustro.-(G) Evaluación A-1.
		20/IV/1978 -Se contestó por Mem.(A) Nº 753/78 a la Universidad de la República.-(CC)
6/4/81	D.N.I.I.	Se contestó C.H.C.P. Nº00710/80. Secc.15ta. deColonia con fecha 27.10.80, para Ministerio de Agricultura y Pesca a nombre de PEÑA PEREZ, Susana Mabel; no pudiéndose establecer de que se trate de la misma persona. (XX)

MINISTERIO DE DEFENSA NACIONAL 1141514

S. I. D.

Dep. I [illegible] Secc. 1

Sub Secc. G

Ficha Nro. _____ Calle 24.4.76

PEÑA ARIZMENDI (1) Vilma (2) Susana

Apellidos Nombres

DOCUMENTOS: C/C PBA9809 (3) C/I. 1.542.279. (4).

Serie Nro. Nro. Dpto.

OTROS DOC. _____

Pasaporte Lib. Enrol. etc.

NACIMIENTO: _____

Fecha Lugar

DOMICILIO: Gregorio Funes 2924 (5)

Calle Nro. Teléf. Ciudad o Localidad

PROFESION U OCUPACION: Funcionaria

LUGAR: Hospital de Clínicas CARGO: Enfermera. (6).

IDEOLOGIA POLITICA: _____ CLASIFICACION: _____

DATOS COMPLEMENTARIOS: _____

Est. Civil Cónyuge Hijos

[redacted]

Otros familiares

752

114151

Fecha	Documentos	ANTECEDENTES A REGISTRAR
4.3.76	0288	Figura como candidata a Suplente para integrar la Comisión Fiscal de la Asociación de Funcionarios del Hospital de Clínicas durante el período 1970-1971. Dicha Asociación es de dirigencia izquierdista. Se postula por la lista No. 9. Lema "Renovación". (E).-
7/11/77	Doc. 1163	Se postuló como candidato a la lista N°9 de tendencia marxista, para integrar las Comisiones Directivas y Fiscales de la Asociación de Funcionarios del Hospital de Clínicas entre los años 1965-1973. Indica (1) al (6). No lleva evaluación. (C).-

114152-2

MINISTERIO DE DEFENSA NACIONAL
S. I. D.

Dep. I Secc. I
Sub-Secc. **A/N**
Ficha N.o ..... Confec .....

PEÑA — Apellidos
Suter — Nombres

DOCUMENTOS: C/C ..... Serie ..... No. C/I ..... N.o ..... Dpto.

OTROS DOC.- ..... Pasaporte ..... Lib. Enrol. ..... etc.

NACIMIENTO: ..... Fecha ..... Lugar

DOMICILIO: Suiza — Calle — 1774 — N.o (1) — Teléf. — Montevideo — Ciudad o Localidad

PROFESION U OCUPACION: .....

LUGAR: ..... CARGO: .....

IDEOLOGIA POLITICA Comunista UJC. (2) CLASIFICACION Circulo Cerro (3)
Carnet Nº 3803

DATOS COMPLEMENTARIOS .....
Est. Civil — Conyuge — Hijos

[redacted]

Confeccionada el: 8/1/70 .....
otros familiares

F52.

Fecha	Documentos	114152 ANTECEDENTES A REGISTRAR
Junio 62	Mondel Nº 164 -Indica ① al ③	

114153-0

MINISTERIO DE DEFENSA NACIONAL
S. I. D.

Dep. I S

Sub-Secc.

Ficha No. ..... Cont

PEÑA Tabaré
Apellidos Nombres

DOCUMENTOS: C/C ..... C/I .....
Serie N.o N.o Dpto.

OTROS DOC.: .....
Pasaporte Lib. Enrol. etc.

NACIMIENTO: ....
Fecha Lugar

DOMICILIO: .....
Calle N.o Telef. Ciudad o Localidad

PROFESION U OCUPACION: Estudiante

LUGAR: ..... CARGO .....

IDEOLOGIA POLITICA ..... CLASIFICACION .....

DATOS COMPLEMENTARIOS .....
Est. Civil [redacted] Hijos

.....
Otros familiares

F52

DOCUMENTOS	ANTECEDENTES A REGISTRAR
14/4 1965	- Integrante de la Lista No. 29 Lema :"Grupo Auténticamente Renovador Estudiantil" Sub- Lema : Por un Gremialismo Estudiantil y una Oficina de Apuntes" en las elecciones de 1965.- Es titular para la comisión Directiva de la Asoc. de Estudiantes de Preparatorios Nocturna, perído 1965/66.-

114154-8

JUNTA DE COMANDANTES EN JEFE

S. I. D.

VARIOS

Dep. I Secc. I

Sub Secc. XXXX

Ficha Nº ..... Confec. 12-6-81

PEÑA BRUNOLDY Valentín

Apellidos Nombres

DOCUMENTOS: C/C ..... C/I. .....

Serie Nº Nº Dpto.

OTROS DOC. .....

Pasaporte Lib. Enrol. etc.

NACIMIENTO: .....

Fecha Lugar

DOMICILIO: .....

Calle Nº Teléf. Ciudad o Localidad

PROFESION U OCUPACION: .....

LUGAR: ..... CARGO: .....

IDEOLOGIA POLITICA: ..... CLASIFICAC[redacted] .....

DATOS COMPLEMENTARIOS: .....

Est. Civil Cónyuge Hijos

.....

Otros familiares

752

Fecha	Documentos	114154 ANTECEDENTES A REGISTRAR
29.10.79 PD 287	1516	-13.10.79.-El causante compareció en la DNII, a raíz de las investigaciones que se vienen realizando referente a los daños ocasionados a vehículos de la Empresa de Transporte U.C.O.T.(TT)

Imp. Nacional 7/6/79

114155-5

MINISTERIO DE DEFENSA NACIONAL
S. I. D.

26 MAYO 1975

Dep. I Sec. I
Sub - Sec. G
Ficha Nro. ____ Confec. ____

PEÑA — Apellidos
VICTOR EDO — Nombres

DOCUMENTOS: C/C ____ Serie ____ Nro. C/I. ____ Nro. ____ Dpto.

OTROS DOC. ____ Pasaporte ____ Lib. Enrol. ____ etc.

NACIMIENTO: ____ Fecha ____ Lugar

DOMICILIO: Vera — Calle — 2600 — Nro. — Telef. — Ciudad o Localidad

PROFESION U OCUPACION: ____

LUGAR: ____ CARGO: ____

IDEOLOGIA POLITICA: ____ CLASIFICACION: Dirigente

DATOS COMPLEMENTARIOS: ____ Est. Civil ____ Conyuge ____ Hijos

[redacted]

Otros familiares

114155

Fecha	Documentos	ANTECEDENTES A REGISTRAR
26.5.75	842	Integrante de la Comisión Fiscal del Sindicato Unico Nacional de Trabajadores del Aceite.(SUNTA). Evaluación A-1.-(E).-

114156-3

MINISTERIO DE DEFENSA NACIONAL

S. I. D.

Dep. 1 Sec. 1

Sub-Sec. A/N

Ficha Nro. ..... Confec. 286744

PEÑA ..... Walter
Apellidos Nombres

DOCUMENTOS: C/C. ..... C/I. .....
Serie Nro. Nro. Dpto.

OTROS DOC. .....
Pasaporte Lib. Enrol. etc.

NACIMIENTO: .....
Fecha Lugar

DOMICILIO: .....
Calle Nro. Teléf. Ciudad o Localidad

PROFESION U OCUPACION: Estudiante

LUGAR: Liceo 11 "B" -Cerro CARGO: .....

IDEOLOGIA POLITICA: ..... CLASIFICACION: "FER 68"

DATOS COMPLEMENTARIOS: .....
Est. Civil Cónyuge Hijos

[redacted]
Otros familiares

~~52~~

Fecha	Documentos	114150 ANTECEDENTES A REGISTRAR
18.11.73 P.D. 00.00 a 24. 00	JPM	Es acusada por el detenido BREIJO FEDORCHENKO de haberle reclutado para la organización "FER 68" , integrando un "Grupo de Discución" de la misma.- (DD)
5.12.73 P.D. 07. a 07.	4158	(DD)

JUNTA DE COMANDANTES EN JEFE
S. I. D.

1141571

Dep. I PS 2 Secc. I

Sub. Secc. A/N

Ficha N.º ..... Confec. 31.8.82

PEÑA COSTA (Apellidos) Walter Raúl (Nombres)

DOCUMENTOS: C/C ..... (Serie / N.º) C/I. ..... (N.º / Dpto.)

OTROS DOC. ..... (Pasaporte / Lib. Enrol. / etc.)

NACIMIENTO: ..... (Fecha / Lugar)

DOMICILIO: Canape Nº 4079 (Calle / N.º / Teléf. / Ciudad o Localidad)

PROFESION U OCUPACION: .....

LUGAR: ..... CARGO: .....

IDEOLOGIA POLITICA: ..... CLASIFICACION: .....

DATOS COMPLEMENTARIOS: ..... (Est.Civil / Cónyuge / Hijos)

..... (Otros familiares)

[redacted]

382

Fecha	Documentos	114157 ANTECEDENTES A REGISTRAR
14.1.82	10.978	31.X.971 - En la fecha ingresa como afiliado a la "U.J.C." CCn el Nº 35208, según microfilm incautao por C.C.C.A. en prccedimiento realizado el 21 de diciembre de 1981.- EVAL: A - 1
21.8.82	. . . .	Se contesto en Memo(A) Nº 1812/82 para Tte. Cnel. WALTER MIRALLES.- (UU)

114158-9

MINISTERIO DE DEFENSA NACIONAL
S. I. D.

Dep. 1 Sec.
Sub-Secc. A/N
Ficha Nº_____ Confec. 13/4/73

PE

PEÑA PEREIRA — Apellidos
Warember — Nombres

DOCUMENTOS: C/C._____ Serie _____ Nro. _____ C/I._____ Nro. _____ Dpto. _____

OTROS DOC. _____ Pasaporte _____ Lib. Enrol. _____ etc.

NACIMIENTO: _____ Fecha _____ Lugar _____

DOMICILIO: _____ Calle _____ Nro. _____ Teléf. _____ Ciudad o Localidad

PROFESION U OCUPACION: _____

LUGAR: _____ CARGO: _____

IDEOLOGIA POLITICA: _____ CLASIFICACION: _____

DATOS COMPLEMENTARIOS: _____ Est. Civil _____ Cónyuge _____ Hijos

[redacted]

_____ Otros familiares

~~52~~

Fecha	Documentos	114158 ANTECEDENTES A REGISTRAR
5/4/973	D. 674	Se encontraba detenido, siendo liberado el 11/7/972, por asf haberlo dispuesto el Sr. Jefe del Bn.I.12.-(J).-

SERVICIO DE INFORMACION DE DEFENSA 114159-7

Dep. 1

Confeccionado el 7-V-1970.-

VARIOS

FOTO

Apellidos PEÑA CABRAL

Nombres Mixton María

Fecha de Nacimiento 25 años (1968)

Lugar de Nacimiento Uruguay

Est. Civil: Soltero

Cred. Cívica ..... Ced. Identidad .....

Otros Documentos .....

Ocupación Estudiante de Medicina

Padre .....

Madre .....

Domicilio Telcehueno 3297 Ciudad Montevideo

Otros datos: [redacted]

FICHA COMPLEMENTARIA 982

DOCUMENTO		114159 ANTECEDENTES
Fecha	Origen	
21-II-968	B72-D37 Parte 200	-Detenido durante las Medidas Prontas de Seguridad por manifestación y desorden.-

SERVICIO DE INTELIGENCIA
División I
(Seguridad)

MINISTERIO DE DEFENSA NACIONAL M / F
SERVICIO DE INFORMACION DE DEFENSA
114160-5

Sección 751
Act. Ant. Nac.
Ficha N. [redacted]

Nombres y Apellidos: PEÑA GONZALEZ
Sixto María.-

Foto

Fecha de Nacimiento: 57 años (1977) (7)

Lugar de Nacimiento: Uruguay (6)
(País - Ciudad o Localidad - etc.)

Cred. Civ.: Serie BAB N.º 20.831 (5) Ced. Identidad: 601.909 (2)

Otros documentos:
(Pasaporte - Libreta Enrolam. - etc.)

Domicilio: Montevideo. Avda. Italia Pasaje B-1987 Ap. 13.-
(Ciudad o Localidad) (Calle) (N.º) (Telef.)

Filiación
- Edad Aparente ..... Color del Cutis .....
- Color del Cabello ..... Estatura Aproximada .....
- Complexión ..... Aspecto Social .....
- Señas particulares .....
- [redacted]

Ficha confeccionada en Montevideo, el 26 de julio de 1959.-

114160

782

ACTIVIDADES

(1) Laborales: Profesión Empleado Chofer (8) Lugar de trabajo AMDET.- Cooptrol (3)

Cargo ..... Antigüedad .....

Otras Actividades .....

(2) Políticas: Ideología COMUNISTA.- Actuación (a) Dirigente.-

Antecedentes .....

Antecedentes familiares .....

(3) Sociales: Estado Civil Casado (4) Religión ..... Figuración .....

Grado Instrucción ..... Lugares que frecuenta ..... Berlin.

(4) Económicas: Situación ..... Capital aprox. ..... Vehículo 11162.
marca y N.o

Otros datos .....

Datos Complementarios .....

Apreciación Personal Gral. .....

FICHA COMPLEMENTARIA PENA Sixto.- 53

Documento Fecha	Origen	11416.0 Antecedentes
26-VI-959.-	El Popular.-	-Candidato a la Comisión Electoral(Lista 1,UGT)en las elecciones para designar a las nuevas autoridades de la "Unión de Obreros y Empleados de AMDET (única lista presentada).-
9-VIII-59.	El Popular.-	-Miembro de la "Agrupación Comunista de Estación Buceo".Colabora en la actual campaña financiera pro 200.000 pesos para el P.C.-
16-XI-964.-	B-75(1)D-736.- "El Popular"	Hace declaraciones a este Diario respecto a la campaña financiera que los empleados de la Estación Buceo,efectúan para colaborar con $25.000 para el diario que lo reportea.-
22-IV-965.-	**B-75(1)D-453.- El Popualr.-**	**Como integrante de la Agrupación Estación Buceo del Partido Comunista,manifiesta a cronista de este diario que se realizará una gran asamblea pública en homenaje al lo.de mayo donde se piensa vender El Popular a la mayoría de los concurrentes.**
5-May-65.	B-77-D-51.-	- Es propietario de la moto marca Berlín, matrícula Nº 11162, utilizada para la distribución de propaganda el 1º de Mayo.- Se domicilia en Avda. Italia Pasaje B-1987 Apto.13.-
27-X-1962.-	"Epoca".-	Firma manifiesto de adhesión al F.I.de L.- Indica (1) .-
25/IX/968	33/62	-Figura en una relación de detenidos civiles alojados en el Grupo de Artillería Nº5,previa detención por violación del decreto de Medidas de Seguridad,

FICHA COMPLEMENTARIA

734

Documento 111416 0

Fecha	Origen	Antecedentes
28/IX/968	33/75	-En esta fecha fue retirado por parte de la Jefatura de Policía.-
17.7.74	1732	-Aparece en una lista de funcionarios comunistas de AMDET.- Eval. F-6.- Indica (2).-(FP).-
28.11.77 PD. 6 a 6	1224	20.11.77 -Detenido a los efectos de ser interrogado al tenerse informaciones de que se trata de un elemento activista dentro de "Cooptrol".- (DD) (3) (8)
28.11.77 PD. 6 a 6	1225	21.11.77 -Por orden y adisposición del P. Ejecutivo fue internado bajo el sistema de MPS.- (DD)
28.11.77 PD. 6 a 6	1226	22.11.77 -Recuperó la libertad.- (DD)

MINISTERIO DE DEFENSA NACIONAL

S. I. D.

Dep. I Sec. I

24 FEB 1976

Sub Secc. G

Ficha Nro. ____ Confec. ____

PEÑA GONZALEZ (1) Sixto María (2)

Apellidos Nombres

DOCUMENTOS: C/C BAB 20834 C/I. 601.909

Serie (3) Nro. Nro. Dpto.

OTROS DOC. ____

Pasaporte Lib. Enrol. etc.

NACIMIENTO: ____

Fecha Lugar

DOMICILIO: Avda. Italia Pasaje B L 987 Apto. 3

Calle Nro. Teléf. Ciudad o Localidad

PROFESION U OCUPACION: Funcionario de "COOPTROL".-

LUGAR: ____ (4) CARGO: ____

IDEOLOGIA POLITICA: ____ CLASIFICACION: ____

DATOS COMPLEMENTARIOS: ____

Est. Civil Cónyuge Hijos

[redacted]

Otros familiares

F6

Fecha	Documentos	13416 0 ANTECEDENTES A REGISTRAR
10.2.76	0174	Figura en una relación de personal de COOPTROL (Cooperativa de Trolebuses) perteneciente al Partido Comunista; se ha detectado que su trabajo destructivo prosigue. Evaluación C-3 (BB).-
14.3.77	-D.0236-	Figura en una relación de funcionarios de COOPTROL(Cooperativa de Trolley-Bus),sindicados como activistas del ex-Partido comunista.- Es de hacer notar que estos funcionarios,realizarían un complot conjuntamente con personas ajenas a la misma,para copar la Cooperativa de refencia.- Personal de esta Cooperativa,proviene de la I.M.M.y pertenían a A.D.E.O.M. (Asociación de Empleados y Obreros Municipales).- Evaluación F-6.- (V) Indica del 1 al 4.-

SERVICIO DE INFORMACION DE DEFENSA 114161-3

Dep. 1

Confeccionado el 2 de abril de [illegible]

VARIOS

FOTO

Apellidos PEÑAFLOR

Nombres Francisco

Fecha de Nacimiento

Lugar de Nacimiento

Est. Civil

Cred. Cívica Ced Identidad

Otros Documentos

Ocupación Sección teléfonos de UTE. Central [illegible]

Padre

Madre

Domicilio Ciudad

Otros datos [illegible]5

FICHA COMPLEMENTARIA

DOCUMENTO		114161 ANTECEDENTES
Fecha	Origen	
4/VII/969	M67-D-3	-Detenido por violación de las Medidas Prec[illegible] de Seguridad(Decreto del Poder Ejecutivo [illegible] Posteriormente fue puesto en libertad.-

SERVICIO DE INFORMACION
DE DEFENSA
Dep. 1

114162-1

Confeccionado el 15/VIII/73

V A R I O S

FOTO

Apellidos PEÑAFLOR de MOYANO

Nombres Madreselva

Fecha de Nacimiento

Lugar de Nacimiento

Est. Civil casada (Nelson MOYANO-detenido)

Cred. Cívica Céd. Identidad

Otros Documentos

Ocupación

Padre

Madre

Domicilio Ciudad

Otros datos

[redacted]

Imp. CHIESA Hnos. Ltda. 4.000 - 11 - 72

452

FICHA COMPLEMENTARIA

DOCUMENTO		114162 ANTECEDENTES
Fecha	Origen	
2/2/73	263	-Persona vinculada a Henry Bolívar CORREA, ex-bancario, ex-comerciante, desocupado. Estuvo detenido y puesto en libertad. (Paso de los Toros).-(D)

SERVICIO DE INFORMACION
DE DEFENSA
Dep. I

114163-9

735
..... Sección
Act. Ant. Nac.
Ficha Nº .....

Nombres y Apellidos: PEÑAFLOR ,Ricardo

Fecha de Nacimiento: .....

Lugar de Nacimiento: .....
(País - Ciudad o Localidad - etc.)

Cred. Cív.: Serie ..... Nº ..... Ced. Identidad: .....

Otros documentos: .....
(Pasaporte — Libreta Enrolam. — etc.)

FOTO

Domicilio: .....
(Ciudad o Localidad) (Calle) Nº Teléf

Filiación

Edad aparente ..... Color del Cutis .....

Color del Cabello ..... Estatura Aproximada .....

Complexión ..... Aspecto Social .....

Señas particulares .....

.....

Ficha confeccionada en Montevideo el 23 de Julio de 1969

Fórm. 1 [redacted]

114163

752

ACTIVIDADES

(1) **Laborales:** Profesión ..... Lugar de trabajo .....

Cargo ..... Antigüedad .....

Otras Actividades .....

(2) **Políticas:** Ideología (1) Comunista ..... Actuación (2) U.J.C. .....

Antecedentes .....

Antecedentes familiares .....

(3) **Sociales:** Estado Civil ..... Religión ..... Figuración .....

Grado Instrucción ..... Lugares que frecuenta .....

(4) **Económicas:** Situación ..... Capital aprox. ..... Vehículo .....
marca y Nº

Otros datos .....

Datos Complementarios .....

Apreciación Personal Gral. .....

Peñaflor

FICHA COMPLEMENTARIA Ricardo 783

Documento		114163 ANTECEDENTES
Fecha	**Origen**	
III/1962	Mondel Nº 161	- Indica ① y ②

JUNTA DE COMANDANTES EN JEFE 114164-7

S. I. D.

Dep. I

Sub Secc. A/N

Ficha Nº ..... Confec. 10.3.82

PEÑAFLOR NOGARA (Apellidos) . Roberto Luis (Nombres)

DOCUMENTOS: C/C ..... (Serie) ..... (Nº) C/I. 1.705.479-9 (Nº) ..... (Dpto.)

OTROS DOC. ..... (Pasaporte) ..... (Lib. Enrol.) ..... (etc.)

NACIMIENTO: 19 años (1980) (Fecha) Uruguay (Lugar)

DOMICILIO: Colorado 1872 apto 2 (Calle) (Nº) (Teléf.) (Ciudad o Localidad)

PROFESION U OCUPACION: .....

LUGAR: ..... CARGO: .....

IDEOLOGIA POLITICA: ..... CLASIFICACION: .....

DATOS COMPLEMENTARIOS: Soltero (Est. Civil) (Cónyuge) (Hijos)

..... (Otros familiares)

[redacted]9

Fecha	Documentos	114164 ANTECEDENTES A REGISTRAR
23.5.80 PvDi: Nº	1841 44/80	23.5.80 - En el día de ayer fue detenido en el Bar Sorocabana junto a: Delmira BALSAMO CANTERO, Jorge Jorem DILAVARIAN PEREZ, Enrique TENHOEVER REVELLO , Lucy MERLO REVELLO', Javier Enrique GARCIA REYES y Carlos César FERNANDEZ MOLL, en presunción de que podrían estar reunidos con el fin de consumir drogas. Interrogado manifestó: estar reunidos por causalidad, y que últimamente no consumían drogas, sino solamente alcohol. Eval: A-1 (00)
26.5.80 PD Nº 145/80	1842	25.5.80 - Por orden superior fue puesto en libertad. Eval: A-1 (00)

MINISTERIO DE DEFENSA NACIONAL

S. I. D.

414185-4

Dep. I 3 OCT. 1974 Secc. I

Sub - Secc. G

Ficha Nro.____ Confec.____

PEÑAFLOR RAVIOLI (1) Wéshington

Apellidos Nombres

DOCUMENTOS: C/C.____ C/I. 279.233

Serie Nro. Nro. (2) Dpto.

OTROS DOC. ____

Pasaporte Lib. Enrol. etc.

NACIMIENTO: ____

Fecha Lugar

DOMICILIO: Hipólito Irigoyen 2454 (3)

Calle Nro. Teléf. Ciudad o Localidad

PROFESION U OCUPACION: Textil - Capataz (4)

LUGAR: HISISA -LANTANA S.A, (5) CARGO: ____

IDEOLOGIA POLITICA: ____ CLASIFICACION: Delegado

DATOS COMPLEMENTARIOS: ____

Est. Civil Conyuge Hijos

[redacted]

Otros familiares

F32

Fecha	Documentos	114165 ANTECEDENTES A REGISTRAR
15.8.73	2365	Figure en información obtenida en interrogatorios realizadse a detenidos gremiales en la E.A.y S. (K)
22-6-77	- 0597	-Capataz de la Firma LANTANA S.A, recluto para la mencionada Fábrica a un grupo de personas de ideas izquierdistas;las mismas serían militantes activos desde antes de junio de 1973.-Eval. B-2 (D) Indica del (1) al (5).-

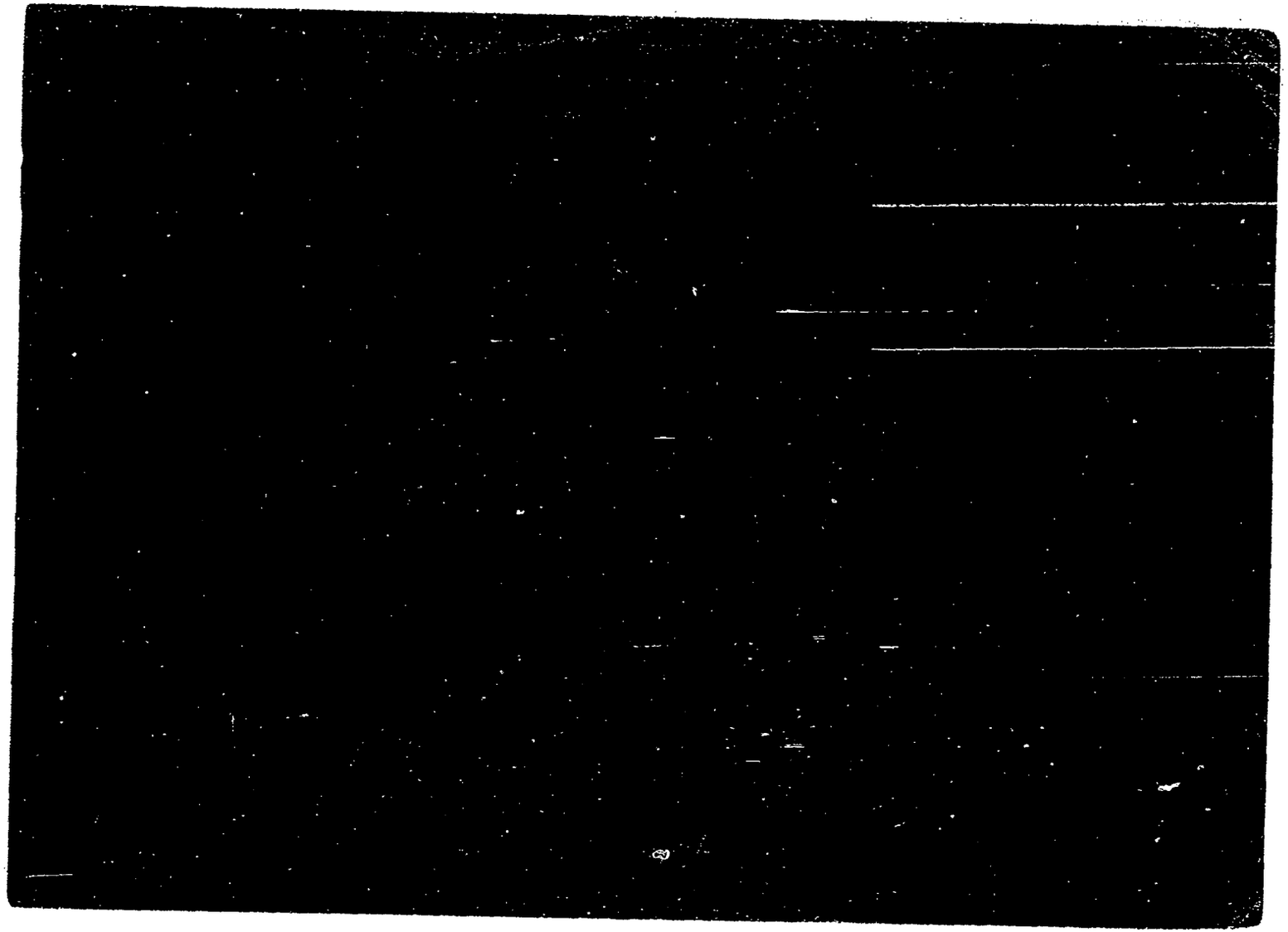

Confeccionada: 26.4.1974.- 1141670

PE 1 Sec. 1

Sub - Secc. A/N

Ficha Nro. ..... Confec. .....

MINISTERIO DE DEFENSA NACIONAL

S. I. D.

PEÑAGARICANO VAZQUEZ(1) — Apellidos

Daniel (Posible) — Nombres

DOCUMENTOS: C/ARB [redacted](2) Serie Nro. C/I. 1.822.703(3) Nro. Dpto.

OTROS DOC. ..... Pasaporte Lib. Enrol. etc.

NACIMIENTO: 28 años en 1971(4) Fecha Lugar

DOMICILIO: Tomás E. Garibladi 2256 Tel.41.75.92(1971)(6) Alquila en el Chuy.- Joaquín Requena 1385 Ap.3(1971)(5) Calle Nro. Teléf. Ciudad o Localidad

PROFESION U OCUPACION: Instrumentista ó anestesista.- Funcionario del Sindicato Médico(7)

LUGAR: ..... CARGO: .....

IDEOLOGIA POLITICA: ..... CLASIFICACION: .....

DATOS COMPLEMENTARIOS: ..... Est. Civil Cónyuge Hijos

..... Otros familiares

732

Fecha	Documentos	114167 ANTECEDENTES A REGISTRAR
29.4.74	Doc.807	- Figura entre un grupo de Médicos de Montevideo que se reúnen habitualmente en "La Coronilla" (Rocha),con persona de la localidad. Son todos de reconocida militancia de izquierda ,especialmente comunistas.- Todos ellos son muy amigos de tres tupamaros de la zona que se encuentra detenidos: un tal ALMADA, "Toto" VEIGA y Juan SANGUINETTI, a cuyas familias ayudan económicamente Todos ellos han manifestado su mas firme intención de mantener la lucha contra el régimen en forma cada vez mas dura y han dejado entreveer su intención de que se promuevan disturbios graves el día 2 de mayo en Montevideo, iniciados por manifestaciones simúltaneas en distintos puntos de la Capital.- Como detalle importante se agrega que en la playa de La Coronilla hay una isla que es frecuentada por esa gente, donde se sospecha que pudiera haber armas enterradas.- EVALUACION: A-1.- (C.C)
28/5/84	11041 / 82 Pág. 3846	- POSEE ANTECEDENTES EN EL CO.NA.E - EVAL - A - 1 C(D) INDICA (1) (a) (7)
		En CONAE Registra los siguientes antecedentes:Integrante de la Asociación de Estudiantes de Medicina. 17-4-74. La Jef. de Policia de Rocha informa que fue visto ///...

Fecha	Documentos	14167 ANTECEDENTES A REGISTRAR Fs 3
../111		junto a Rafael GONZALEZ ARNAO CACHAUD y otros, juntoa izquierdistas de Chuy-Uruguay y Chuy-Brasil. "EL POPULAR" de 6-12-1972 pag.6:Hizo uso de la palabra en un acto del F.I. de L.en apoyo al Gral.Seregni. -4-74.Por informe de la D.N.I.I. integra un grupo de médicos de Montevideo que se reunen en la "Coronilla" (Rocha) con personas de izquierda. Habitualmente alquila en Chuy y a las reuniones concurren los doctores:Jaime Bech,Caritat,Tabaré Gonzalez Prátt,escribano Fernández y un médico de Castillos de apellido Sanguinetti.La reunión se realiza en la casa de Miranda Bech o "Pocho" Fernández.Son amigos de los Tupamaros Almada,Toto Veiga y Juan Sanguinetti que estan presos.Trasendió que su desición es la de manter la lucha contra en régimen de mazmorra cada vez más dura.(CD) Eval.A-1.

JUNTA DE COMANDANTES EN JEFE 14168-V.

S. I. D.

Dep. I [illegible] Secc. I

Sub Secc. [illegible]

Ficha Nº ..... Confec. 25.9.81

PENAGARICANO NARDO de DEL CASTILLO — Graciana

Apellidos — Nombres

DOCUMENTOS: C/C ALB 8112 — C/I. .....

Serie — Nº — Nº — Dpto.

OTROS DOC. .....

Pasaporte — Lib. Enrol. — etc.

NACIMIENTO: 29 años en 1980 — Uruguay

Fecha — Lugar

DOMICILIO: One Lincoln Place (Nueva York)

Calle — Nº — Teléf. — Ciudad o Localidad

PROFESION U OCUPACION: Economista

LUGAR: ..... CARGO: .....

IDEOLOGIA POLITICA: ..... CLASIFICACION: .....

DATOS COMPLEMENTARIOS: Casada

Est. Civil — Cónyuge — Hijos

[redacted]

Otros familiares

Fecha	Documentos	114168 ANTECEDENTES A REGISTRAR
10.1.80 PD 006/80	1502	-6.1.80.-A su arribo, procedente de Nueva York y pasajera del vuelo 201 de PANAM, fue detenida. A exepción de la Credencial Cívica, los demás documentos le fueron hurtados en aquel país, portando un Certificado Consular válido para un solo viaje. Al comprobarse que no registra anotaciones ni requisitorias, recuperó su libertad en calidad de emplazada hasta el día de mañana, en que será conducida a la Dirección Nacional de Identificación Civil. Eval: A-1.(TT)

Imp. Nacional 716/78

114169-6

PS

JUNTA DE COMANDANTES EN JEFE

S. I. D.

Dep. I Secc. I

Sub Secc. A/N

Ficha Nro. ____ Confec. 17/5/77

~~PENAGARICANO CHIAPORI~~ (Apellidos) — Julio (Nombres)

DOCUMENTOS: C/C ____ (Serie, Nro.) C/I. 127.207 (2) (Nro., Dpto.)

OTROS DOC. ____ (Pasaporte, Lib. Enrol., etc.)

NACIMIENTO: ~~23 de Agosto de 1014~~ (3) (Fecha, Lugar)

DOMICILIO: Avda. AGraciada Nº 1641. Piso 5, Ap. 24 (Año 1975) (4) (Calle, Nro., Teléf., Ciudad o Localidad)

PROFESION U OCUPACION: Ingeniero gerente

LUGAR: ~~UTE~~ Servicios Eléctricos CARGO: Gerente de Sector.

IDEOLOGIA POLITICA: ____ CLASIFICACION: ____

DATOS COMPLEMENTARIOS: ____ (Est. Civil, Cónyuge, Hijos)

~~1[illegible]~~

Otros familiares

Fecha	Documentos	ANTECEDENTES A REGISTRAR
17/11/73	Doc.3981	-El mencionado junto con el Sr. HIPP y el Sr. Rubén DAMASSO, fueron apodados por el funcionariado de Usinas del Interior como "El Triunvirato Cínico" Es el cabecilla de un grupo de funcionarios de UTE de tendencia izquierdista formado por: Jaime BOSCH, Ing, NEGREIRA, Ing, Carlos GUARINO y su esposa, Roger SIGNORELLI, Fco. GUERRERA, SANABERRO y el Ing, Julio DELACOSTE . EVal. F-6(00)

MINISTERIO DE DEFENSA NACIONAL
S. I. D.

T14169

Dpto. I 19.11.74 Secc. I
453 Sub - Secc. G
Ficha Nro. ____ Confec. ____

(1)

PEÑAGARICANO CHIAPORI — Julio
Apellidos — Nombres

(2)

DOCUMENTOS: C/C ____ C/I. 127.207
Serie — Nro. — Nro. — Dpto.

OTROS DOC. ____
Pasaporte — Lib. Enrol. — etc.

(3)

NACIMIENTO: 23 de agosto de 1914
Fecha — Lugar

(4)

DOMICILIO: Avda. Agraciada No. 1641, Piso 5, ap. 24 (año 1976)
Calle — Nro. — Teléf. — Ciudad o Localidad

PROFESION U OCUPACION: Ingeniero-gerente

LUGAR: UTE Servicios Eléctricos CARGO: Gerente de Sector

IDEOLOGIA POLITICA: ____ CLASIFICACION: ____

DATOS COMPLEMENTARIOS: ____
Est. Civil — Conyuge — Hijos

[redacted]

Otros familiares

234

Fecha	Documentos	114169 ANTECEDENTES A REGISTRAR
14.4.73	D.4290	Gerente de una comisión para determinar quienes van a ocupar los cargos vacantes en Usinas del Interior. Ev. B-2. (RR)
3.6.74	D.1365	Figura en documento sobre situación en UTE. Inoperante. Fatuo, solamente le interesa su posición personal y la figuración que pueda tener, firmando todo lo que presentan sus subordinados sin interesarle su ideología, lo que es aprovechado por los bolches de su sector. Actualmente integra una comisión para decidir quienes van a ocupar los cargos vacantes en las jefaturas de las Usinas del Interior.(K).Real.1-6.-(i).
17.10.73	D. 3419 (Ev. F-6)	- El informante señala: "desleal al gobierno y enemigo de las Instituciones Democráticas".- (OO)
03/IV/976 O.P.P.	SOL. ANT. No. 706/976	- Por Nota No. 40/76 de la O.P.P., se solicitan antecedentes, para usufructuar una Beca sobre "Electrificación Rural", para París (Francia), proporcionada por la Embajada de Francia.- Indica del (1) al (4).- (FF).-

FICHA COMPLEMENTARIA

Documento		114169 ANTECEDENTES
Fecha	Origen	
17.11.73	Doc.3981	- El mencionado junto con el Sr. [illegible]IPP y el Sr. Rubén DANASSO, fueron apodados por el funcionariado de Usinas del Interior como "El Triunvirato Cínico" Eval :F-6 (00) Es el cabecilla de un grupo de funcionarios de UTE de tendencia izquierdista formado por:Jaime BOSCH,Ing.NEGREIRA,Ing, Carlos GUARINO y su esposa,Roger SIGNORELli,Fco GUEMBERENA,SANABERRO y el Ing, Julio DELACOSTE.Eval. F-6 (CC)

SERVICIO DE INTELIGENCIA
División I
(Seguridad)

MINISTERIO DE DEFENSA NACIONAL
SERVICIO DE INFORMACION DE DEFENSA
M / F
1141704

Sección A 753
Act. Ant. Nac.
Ficha N° 8831.

Nombres y Apellidos: PEÑAGARICANO Laura

Foto

Fecha de Nacimiento: .....

Lugar de Nacimiento: .....
(País - Ciudad o Localidad - etc.)

Cred. Civ.: Serie ..... N.° ..... Ced. Identidad: .....

Otros documentos: .....
(Pasaporte - Libreta Enrolam. - etc.)

Domicilio: .....
(Ciudad o Localidad) (Calle) (N.°) (Telef.)

Filiación

Edad Aparente ..... Color del Cutis .....

Color del Cabello ..... Estatura Aproximada .....

Complexión ..... Aspecto Social .....

Señas particulares [redacted]

.....

Ficha confeccionada en Montevideo el 1 de julio de 1963.-

114170

ACTIVIDADES

(1) Laborales: Profesión Profesora ..... Lugar de trabajo .....

Cargo ..... Antigüedad .....

Otras Actividades .....

.....

(2) Políticas: Ideología ..... Actuación .....

Antecedentes Firmó remitido anti-imperialista.

Antecedentes familiares .....

(3) Sociales: Estado Civil ..... Religión ..... Figuración .....

Grado Instrucción ..... Lugares que frecuenta .....

(4) Económicas: Situación ..... Capital aprox. ..... Vehículo ..... marca y N.o

Otros datos El Popular del 8.VI.962.-

Datos Complementarios .....

Apreciación Personal Gral. .....

.....

.....

PEÑAGARINANO Laura 0331 733

FICHA COMPLEMENTARIA

Documento		114170 Antecedentes
Fecha	Origen	
8/VI/962	El Popular D-1564/80	-La reseñada es Profesora.- Firmo remitido anti-imperialista.-
12/V/965	75/2849	-Firmante de un manifiesto de Profesores, donde por parte de la "Comisión Organizadora" se invita a concurrir a la "Asamblea Constitutiva del Organismo" que se realizará el día 12 de mayo del corrirnte año en el Teatro "Circular" sito en la calle Convención 1340, de la ciudad de Montevideo.- En este manifiesto se mencionan los puntos por lo cuales se moviliza la gremial de referencia.-
8/VI/62	"EL POPULAR"	-Suscribe un Manifiesto de Profesionales, Intelectuales, Artistas, Estudiantes, Trabajadores; que se Pronuncian por un Frente de las Fuerzas Democráticas y Antimperialistas, sin exclusiones.-(J).-

28/5/89

11941 / 82 PAG. 3848 -POSEE ANTECEDENTES EN EL CO.NA.E- EVAL - A - 1.C(D) INDICA ( ) ( ) ( )

MINISTERIO DE DEFENSA NACIONAL 114171-2
S. I. D.

Dep. I [redacted] S
Sub-Secc.
Ficha Nº..... Conf

PEÑALBA MAZZOLINI Luis Antonio
Apellidos Nombres

21-1-69

DOCUMENTOS: C/C..... C/I 1.390.227
Serie N.o N o Dpto.

OTROS DOC.: Reg.Fotográfico 2.122.005
Pasaporte Lib. Enrol. etc.

NACIMIENTO: 28/II/34 3a.Sec.Depto.Soriano
Fecha Lugar

DOMICILIO: Santander 1921 Montevideo
Calle N o Telef. Ciudad o Localidad

PROFESION U OCUPACION: Obrero Gráfico

LUGAR: Impresora "33" CARGO

IDEOLOGIA POLITICA CLASIFICACION DIRIGENTE.-

DATOS COMPLEMENTARIOS HIJO DE JUAN Y ANGELICA.-
Est. Civil [redacted] Conyuge Hijos

Otros familiares

782

DOCUMENTOS 1-3-64	114171 ANTECEDENTES A REGISTRAR
38 D.3 1.5 19 D.2 M. 2 9.3.4	- En un a to realizado en la Plaza Independencia de la ciudad de Mercedes usó de la palabra en representación de Artes Gráficas de Montevideo.-
OC.4176 22-11-72	-Trabaja en la Impresora"33".-Electo por la Lista 3 lema"Lucha"Sindical",para integrar la ComisiónFiscal de la Agrupación de Obreros Gráficos.-Esta lista es de una posición radical,discrepando con la CNT por considerarla"BLANDA".(T) .

114172-0

SERVICIO DE INFORMACION DE DEFENSA

Dep. 1

Confeccionado el 20-VIII-1970

VARIOS

FOTO

Apellidos PEÑALBA

Nombres Nelson

Fecha de Nacimiento

Lugar de Nacimiento

Est. Civil

Cred. Cívica V.A.A.(1) Ced. Identidad

Otros Documentos

Ocupación

Padre

Madre

Domicilio Ciudad

Otros datos

[redacted]

FICHA COMPLEMENTARIA 82

DOCUMENTO		114172 ANTECEDENTES
Fecha	Origen	
7-XI-1965	Lista 90 P.Socialista	-16 Titular a la Junta Departamental de Montevideo
10.3.67	B19-D26	Delegado de mesa del Partido Socialista ,Fracción Cardozo en Mercedes. Indica:1.Rwal.A-2.-(KK)

114173-2

JUNTA DE COMANDANTES EN JEFE

S. I. D.

Dep. I Secc. I

Sub Secc. A/N

Ficha Nro. ____ Confec. 23-8-78

PEÑALOSA — Apellidos

Blanca Azucana — Nombres

DOCUMENTOS: C/C ..... Serie ..... Nro. C/I. ..... Nro. ..... Dpto.

OTROS DOC. ..... Pasaporte ..... Lib. Enrol. ..... etc.

NACIMIENTO: 22 años en 1969 — Fecha — Lugar

DOMICILIO: Rivera y Cacini — Calle — Nro. — Teléf. — Rio Negro — Ciudad o Localidad

PROFESION U OCUPACION: Ama de Casa

LUGAR: ..... CARGO: .....

IDEOLOGIA POLITICA: ..... CLASIFICACION: .....

DATOS COMPLEMENTARIOS: .....

Est. Civil [redacted] Cónyuge ..... Hijos .....

Otros familiares .....

B2

Fecha	Documentos	114173 ANTECEDENTES A REGISTRAR
4-6-76	Doc.0774	-Afidiado al Partido Comunista con el Nº38525,fecha de ingreso:15-6-69.Presentado por:Tito Di Pascua y Susana Acosta. Secc.F. Bentos. Eval.A-1 (V)

SERVICIO DE INFORMACION
DE DEFENSA
Dep. I

1.141746

1 1 4 1 [redacted]

Nombres y Apellidos: HIRSIBER PEÑALOZA Nelson

Fecha de Nacimiento: .....

Lugar de Nacimiento: ..... (País - Ciudad o Localidad - etc.)

Cred. Cív.: Serie BUA Nº 9359 Ced. Identidad: .....

Otros documentos: ..... (Pasaporte - Libreta Enrolam. - etc.)

Domicilio: Montevideo (Ciudad o Localidad) Carlos de la Vega 48[redacted] (Calle) Nº Teléf.

Filiación

Edad aparente ..... Color del Cutis .....

Color del Cabello ..... Estatura Aproximada .....

Complexión ..... Aspecto Social .....

Señas particulares .....

[redacted]

Ficha confeccionada en Montevideo el 13 de Noviembre de 1966.-

114174

82

ACTIVIDADES

(1) **Laborales:** Profesión Funcionario de UTE Lugar de trabajo Guardia Nº4 de Caldera (1)

Cargo Foguista. Antigüedad

Otras Actividades

(2) **Políticas:** Ideología Actuación

Antecedentes

Antecedentes familiares

(3) **Sociales:** Estado Civil Religión Figuración

Grado Instrucción Lugares que frecuenta

(4) **Económicas:** Situación Capital aprox. Vehículo
marca y Nº

Otros datos

Datos Complementarios

Apreciación Personal Gral.

PEÑALOSA Nelson

P3

FECHA	DOCUMENTOS	114174 ANTECEDENTES A REGISTRAR
Nov.1966	77/216	-Figura en una relación de personal comunista de UTE. Ocupa el cargo de Foguista. Credencial Cívica BUA 9359 Domicilio: Carlos de la Vega 4840, Montevideo. Chapas de UTE Nº46099 y 45027.-
31.7.73	Doc.2025	-Figura en un Parte Consolidado de Detenidos de la 2da. División del Estado Mayor Naval como funcionario de UTE. (UU) Evaluación A-1.-
31.5.74	Doc.1331	-Figura en una relación de personal izquierdista que se encuentran de servicio en la Sala de Calderas de la Central Batlle de Generación Térmica. Casi la mayoría de los nombrados en dicha relación se les sindican como autores directos y responsables de las condiciones deplorables en que se encuentran los servicios a su cargo. Se destaca que cuentan con la complicidad solapada y decidida de una Gerencia de Generación dirigida por el Ing.Manuel ARESTIVO, una sub-Gerencia en manos del Ing. Juan Adalberto COHN, acompañados incondicionalmente por una Jefatura en casi su totalidad también comunista y pro-tupamaros ...///

154

FECHA	DOCUMENTOS	114174 ANTECEDENTES A REGISTRAR
		///... comandados por Samuel HOJMAN, Daniel CAPUTTO, Danilo CORDON Ramón GONZALEZ, Antonio COSTA.- Eval.B-2.-(O)-. Indica (1)

FJS

MINISTERIO DE DEFENSA NACIONAL
S. I. D.

114174

Dep. I Secc. I
Sub-Secc. 18 JUN. 1
Ficha Nº. Confec
1969

PENALOZA Nelson
Apellidos Nombres

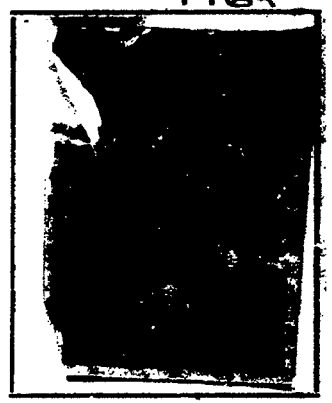

DOCUMENTOS: C/C B[illegible]9359 C/I
Serie No. N.o Dpto.

OTROS DOC.:
Pasaporte Lib. Enrol. etc.

NACIMIENTO:
Fecha Lugar

DOMICILIO: Carlos de la Vega 4840 Montevideo
Calle No. Telef. Ciudad o Localidad

PROFESION U OCUPACION: Empleado

LUGAR: UTE Central Batlle **CARGO** Foguista

IDEOLOGIA POLITICA comunista **CLASIFICACION** activista

DATOS COMPLEMENTADIOS
Est. Civil 44271 Cónyuge Hijos

Otros Familiares

114175-3

BSD

JUNTA DE COMANDANTES EN JEFE

S. I. D.

Dep. I Secc. I

Sub Secc. A/N

Ficha Nro. _____ Confec 7/9/77

PEÑALOZA MOREIRA — Roberto

Apellidos — Nombres

DOCUMENTOS: C/C ABD 3217 C/I. _____

Serie Nro. Nro. Dpto.

OTROS DOC. _____

Pasaporte Lib. Enrol. etc.

NACIMIENTO: 48 años _____

Fecha Lugar

DOMICILIO: Barrio Machado s/n -Rodó y Avda. Cnel. Julio Martín Rocha

Calle Nro. Teléf. Ciudad o Localidad

PROFESION U OCUPACION: Obrero

LUGAR: Porcal S.A. Sunca CARGO: _____

IDEOLOGIA POLITICA: _____ CLASIFICACION: _____

DATOS COMPLEMENTARIOS: _____

Est. Civil [redacted] Cónyuge Hijos

Otros familiares

32

Fecha	Documento 4175	ANTECEDENTES A REGISTRAR
17/5/76	D. 0668	-Afiliado al Partido Comunista No. 55904 desde el 20/6/71. Presentado por Mario E. Bossi. Eval. B-1 (U).-

J. C. J.
Dpto. 1

7/9/77
11417 F3

Apellidos PEÑALOZA MOREIRA

Nombres Roberto

Documentos. AFILIADO AL PARTIDO COMUNISTA No. 55904

Ant. Secc. A B C D E G V

☐ ☐ ☐ ☐ ☐ ☐ ☐

Secreto

114175 ANTECEDENTES

FECHA INGRESO: 20/6/71

EDAD: 48 años

DOMICILIO: Barrio Machado-s/n Rodó y Av. Cnel. Julio Martín -Rocha

DOCUMENTO: ABD-3247

PROFESION: Obrero- Porcal. S.A. Sunca

17/5/76 - D. 0668 - Eval. B-1 (U).-

114176-1

JUNTA DE COMANDANTES EN JEFE

S. I. D.

Dep. I Secc. I

Sub Secc. A/N

Ficha Nro. _____ Confec. 5/9/77

PEÑALOZA de OLIVERA — Apellidos

Yolanda — Nombres

DOCUMENTOS: C/C EAA 30134 — Serie Nro. — C/I. _____ Nro. Dpto.

OTROS DOC. _____ Pasaporte Lib. Enrol. etc.

NACIMIENTO: 20 años — Fecha Lugar

DOMICILIO: Barrio Machado — Calle Nro. Teléf. Rocha — Ciudad o Localidad

PROFESION U OCUPACION: _____

LUGAR: _____ CARGO: _____

IDEOLOGIA POLITICA: _____ CLASIFICACION: _____

DATOS COMPLEMENTARIOS: _____

Est. Civil [redacted] Cónyuge Hijos

Otros familiares

B2

14176

Fecha	Documento	ANTECEDENTES A REGISTRAR
17/5/76	D. 0668	-Afiliada al Partido Comunista No. 55609 desde el 20/6/71. Presentado por Sebastian ARTIGAS, Presa MENDEZ y Luz B. RODRIGUEZ.Eval. B-1 (U).-

5/9/77

J. C. J.
Dpto. 1

114176 #53

Apellidos PEÑALOZA de OLIVERA

Nombres Yolanda

Documentos: AFILIADO AL PARTIDO COMUNISTA No. 55609

Ant. Secc. A ☐ B ☐ C ☐ D ☐ E ☐ G ☐ V ☐

Secreto

114170 ANTECEDENTES FSY

FECHA INGRESO: 20/6/71

EDAD: 20 años

DOMICILIO: Barrio Machado -Rocha

PROFESION: Ama de casa

DOCUMENTO: EAA 30134

17/5/76 - D. 0668 - Eval. B-1 (U).-

114177-9

JUNTA DE COMANDANTES EN JEFE

S. I. D.

VARIOS

Dep. I Secc. I

Sub Secc. A/N

Ficha Nº ..... Confec. 27.8.82

PEÑALVA — Apellidos

LUIS ALBERTO — Nombres

DOCUMENTOS: C/C. K.E.A. 3223 tras. M.C.A. 4962 — Serie / Nº

C/I. 133.826 — Nº / Dpto.

OTROS DOC. ..... — Pasaporte / Lib. Enrol. / etc.

NACIM'ENTO: 12.10.1920 Soriano — Fecha / Lugar

DOMICILIO: Coovig Casa Nº33 Guichón-Paysandú — Calle / Nº / Teléf. / Ciudad o Localidad

PROFESION U OCUPACION: Capataz

LUGAR: I.M. de Paysandú.- CARGO: .....

IDEOLOGIA POLITICA: ..... CLASIFICACION: .....

DATOS COMPLEMENTARIOS ..... — Est. Civil / Cónyuge / Hijos

HIJO DE: ECILDA [redacted] — Otros familiares

Fecha	Documentos	114177 ANTECEDENTES A REGISTRAR 752
C.H.C.P.Nº366/81. PAYSANDU. PERMANEN.		-23.8.82: En la fecha se contestó dicha constancia con antecedentes a nombre de PEÑALVA, Luis A., para permanencia en la I.M.de Paysandú, no pudiéndose establecer que los antecedentes registrados le pertenezcan al titular de la constancia.(MV).-

114178-7

27 JUN. 1974

MINISTERIO DE DEFENSA NACIONAL

S. I. D.

Dep. I Sec. I

Sub - Secc. G

Ficha Nro._____ Confec._____

PEÑALVA RAMIREZ — Apellidos

Luis Alberto — Nombres

DOCUMENTOS: C/C._____ (Serie / Nro.) C/I._____ (Nro. / Dpto.)

OTROS DOC. _____ (Pasaporte / Lib. Enrol. / etc.)

NACIMIENTO: 60 años en 1973 (Fecha / Lugar)

DOMICILIO: Pasaje A 1178 (Calle / Nro. / Teléf. / Ciudad o Localidad)

PROFESION U OCUPACION: Jubilado Militar

LUGAR:_____ **CARGO:**_____

IDEOLOGIA POLITICA:_____ **CLASIFICACION:**_____

DATOS COMPLEMENTARIOS: _____

Est. Civil — [redacted] Conyuge — Hijos

Otros familiares

F52

Fecha	Documentos	114178 ANTECEDENTES A REGISTRAR
1.7.73	1523	Figura en lista de dirigentes gremiales detenidos y alojados en la Seccional 19ª. (K) (Eval.A-1).-
1.7.73	1622	Indica lo mismo que el anterior. (K)
1.7.73	1633	Indica lo mismo que el anterior. (K)

MINISTERIO DE DEFENSA NACIONAL 114179-5 Dep. #5 S

S. I. D. Sub-Secc.

Ficha Nº ..... Confec

PEÑALVA Luis A.

Apellidos Nombres

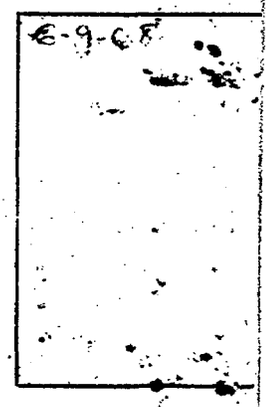

DOCUMENTOS: C|C ..... C|I .....

Serie Nº Nº Dpto.

OTROS DOC.: .....

Pasaporte Lib. Enrol. etc.

NACIMIENTO: .....

Fecha Lugar

DOMICILIO: .....

Calle Nº Telef. Ciudad o Localidad

PROFESION U OCUPACION: .....

LUGAR: ..... **CARGO** .....

IDEOLOGIA POLITICA ..... **CLASIFICACION** 4427

DATOS COMPLEMENTARIOS .....

Est. Civil Conyuge Hijos

.....

otros familiares

CUMENTOS 3-2-62	114179 ANTECEDENTES A REGISTRAR
L POPU-D.169	Dirigente mercedarios expresó el apoyo de los Sindicatos mercedarios con la huelga de la carne, Expuso los profundos cambios operados en la Asociación de Empleados y Obreros de Mercedez Libera da ahora de la funesta orientación que le imprimia la C.S.U.Denunció a esta como simple agencia de los imperialistas que siempre aludió los enfrentamientos con los intereses extranjeros que afectan nuestro pías.
C.H.C.P.N°366/ 84.PAYSANDU. PERMANENCIA.-	-23.8.82: En la fecha se contestó dicha constancia con antecedentes a nombre de PEÑALVA, Luis Alberto, para permanencia en la I.M.de Paysandú, no pudiéndose establecer que los antecedentes registrados le pertenezcan al titular de la constancia.-(MV).-
20.6.84 C.H.C.P. Nº 698/84 INGRESO DE SORIANO Nº 8404118/84.-	13.6.84-En la fecha se contestó dicha Constancia, a nombre de PEÑALVA ACUÑA, Luis Alberto, con el antecedente anteriormtente registrado, no pudiéndose establecer si el mismo le corresponde a dicha persona. (L).

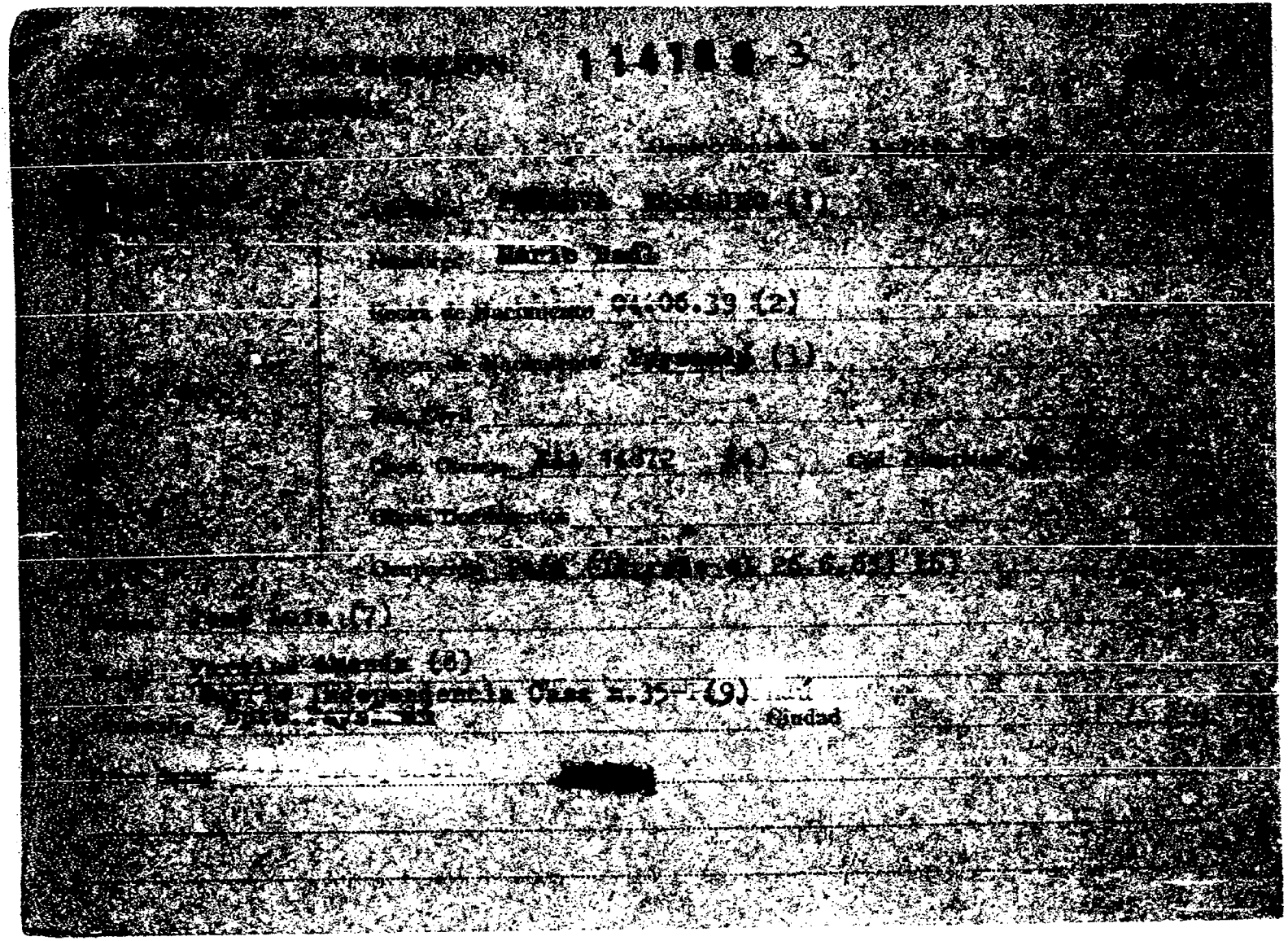

FICHA COMPLEMENTARIA F32

DOCUMENTO		114180 ANTECEDENTES
Fecha	Origen	
[illegible]	[illegible] -D128	-Detenido del Departamento de Paysandú por violación del Decreto de Medidas Prontas de Seguridad.-
[illegible]	CHCP 456-Permanencia Paysandú	18.06.82-En la fecha se contestó dicha constancia a nombre del causante para su permanencia en la Intendencia Municipal de Paysandú (SE) Indica (1) al (9)

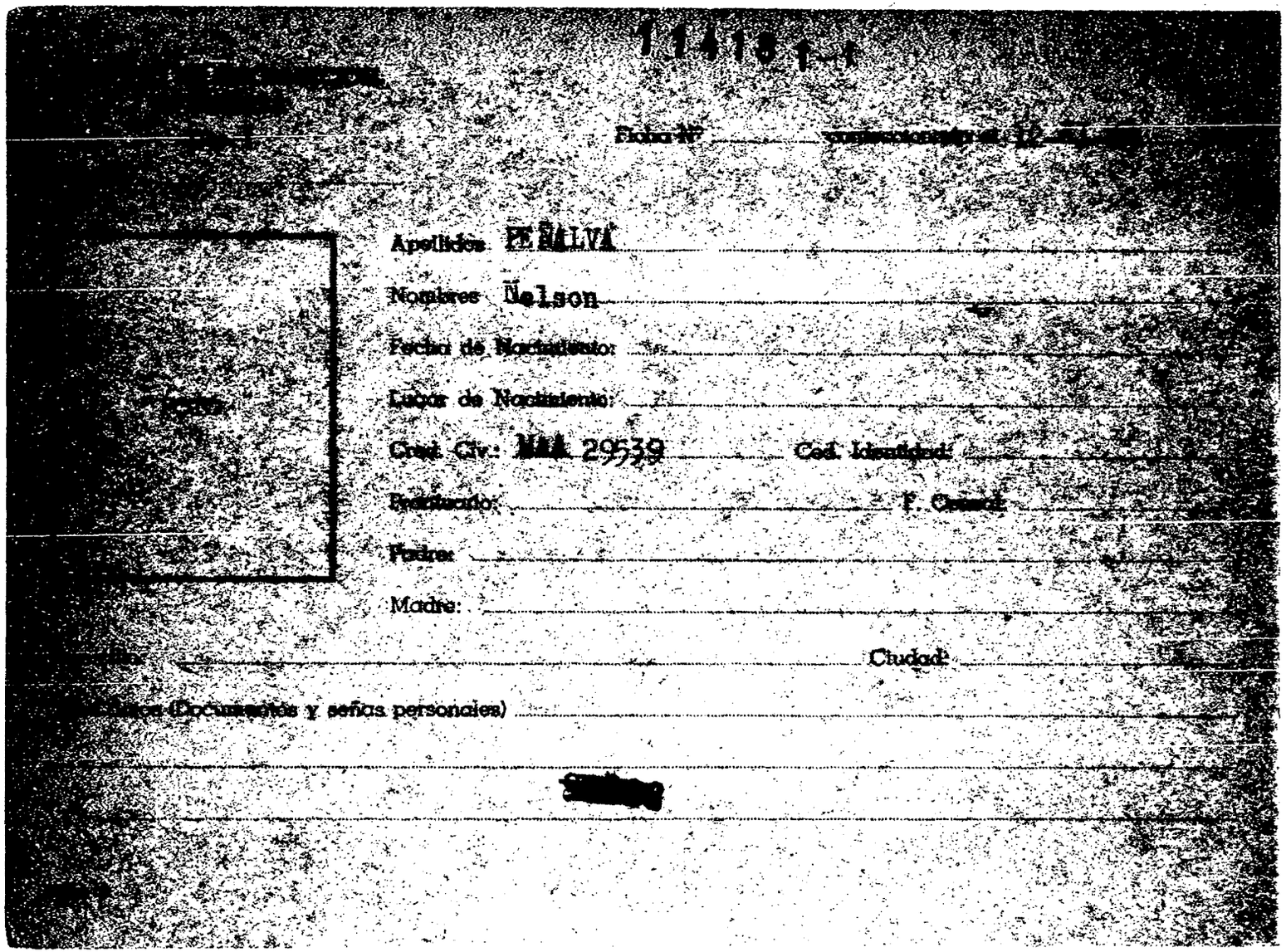

11418 1-1

Ficha Nº _____ confeccionada el 12 [illegible]

Apellidos PEÑALVA

Nombres Nelson

Fecha de Nacimiento: _____

Lugar de Nacimiento: _____

Cred. Civ.: MAA 29539 Ced. Identidad: _____

Prontuario: _____ F. Cesar: _____

Padre: _____

Madre: _____

[illegible] _____ Ciudad: _____

[illegible] (Documentos y señas personales) _____

[redacted]

FICHA COMPLEMENTARIA

114181 ANTECEDENTES

Documento		
	Fecha	Origen
	10-III-69	19-26

Delegado de mesa del Partido Socialista, [illegible] CARDOZO, en las elecciones de 1966 en [illegible]

VARIOS

FBL

JUNTA DE COMANDANTES EN JEFE

S. I. D.

114182-9

Dep. I Secc. I

Ficha Nº ..... Confec. 8.7.83

PEÑALVA ISLAS — Apellidos

Oscar Enrique — Nombres

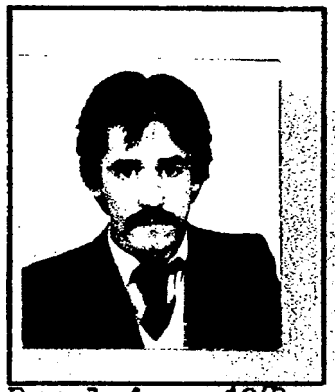

DOCUMENTOS: C/C. MCA 20406 (Serie / Nº) C/I. 57.218 Soriano (Nº / Dpto.)

OTROS DOC. ..... (Pasaporte / Lib. Enrol. / etc.)

NACIMIENTO: 5.6.58 Dolores Soriano (Fecha / Lugar)

DOMICILIO: Esc. Agraria de Melo (Cerro Largo) Telef. Rural 4 en 1983 (Calle / Nº / Teléf. / Ciudad o Localidad)

PROFESION U OCUPACION: Técnico Lácteo Instructor Agrario

LUGAR: Esc. Agraria de Melo CARGO: Docente

IDEOLOGIA POLITICA: ..... CLASIFICACION: .....

DATOS COMPLEMENTARIOS: Soltero (Est. Civil / Cónyuge / Hijos)

..... (Otros familiares)

[redacted]

Fecha	Documentos	114182 ANTECEDENTES A REGISTRAR
8.7.83	27601/01/10 y 31	-10.6.83-SE.PLA.CO.DI. por Nota Nº 3052/83/D solicita aval para Beca a Italia, SE APRUEBA por Memo.(A) 1287/83/del 14.6.83.-(C)

114183-7

JUNTA DE COMANDANTES EN JEFE

S. I. D.

Dep. I Secc. I

Sub Secc. A/N

Ficha Nro. _____ Confec. _____

PEÑALVA MARTINEZ — Apellidos

Cesar — Nombres

DOCUMENTOS: C/C _____ Serie _____ Nro. C/I. _____ Nro. _____ Dpto.

OTROS DOC. _____ Pasaporte _____ Lib. Enrol. _____ etc.

NACIMIENTO: 23 años (1972) — Fecha _____ Lugar

DOMICILIO: Oriente y Nro.5 Barrio Santa Elena — Calle _____ Nro. _____ Teléf. Dpto. Paysandú — Ciudad o Localidad

PROFESION U OCUPACION: Jornalero Rural

LUGAR: _____ CARGO: _____

IDEOLOGIA POLITICA: _____ CLASIFICACION: _____

DATOS COMPLEMENTARIOS: _____ Est. Civil [redacted] Cónyuge _____ Hijos

Otros familiares

F32

Fecha	Documento 114183	ANTECEDENTES A REGISTRAR
26-5-76	D.0723	Afiliado al Partido Comunista con el Nro.64.291, fecha ingreso: 12-5-72, presentado por Washington DA ROSA, seccional: Paysandú. Eval: B-1 (M).-

J. C. J.
Dpto. 1

11418 B3

Apellidos PEÑALVA MARTINEZ

Nombres Omar

Documentos. AFILIADO AL PARTIDO COMUNISTA;

Ant. Secc. A B C D E G V

☐ ☐ ☐ ☐ ☐ ☐ ☐

Secreto

114183 ANTECEDENTES BY

26-5-76 Doc.0723 Eval: B-1 (M)

Nro. Afiliado: 64.291

Fecha Ingreso: 12-5-72 23 años

Domicilio: Oriente y Nro. 5 Barrio Santa Elena

Ocupación: Jornalero Rural

Presentado por: Washington De Rosa.-

Seccional: Paysandú

JUNTA DE COMANDANTES EN JEFE
S. I. D.

P. E.
114184-5

Dep. I FB Secc. I
Sub. Secc. A/N
Ficha N.º ..... Confec. 27.12.82

PEÑALVER ..... Manuel .....
Apellidos Nombres

DOCUMENTOS: C/C ..... C/I. .....
Serie N.º N.º Dpto.

OTROS DOC. .....
Pasaporte Lib. Enrol. etc.

NACIMIENTO: .....
Fecha Lugar

DOMICILIO: .....
Calle N.º Teléf. Ciudad o Localidad

PROFESION U OCUPACION: Secretario General Acción Democrática

LUGAR: ..... CARGO: .....

IDEOLOGIA POLITICA: ..... CLASIFICACION: .....

DATOS COMPLEMENTARIOS: .....
Est.Civil Cónyuge Hijos

.....
Otros familiares
[redacted]

752

Fecha	Documentos	114184 ANTECEDENTES A REGISTRAR
23.12.82	23207	10.12.82 - Suscribe junto a otras personas, un panfleto editado en Venezuela yremitido por correo al Departamento de Colonia. En el panfleto se ataca al cronograma del proceso y quienes lo suscriben declaran que la población debe demostrar su desaprobación con dichas elecciones. Evalúa-l (ME)

SERVICIO DE INFORMACION
DE. DEFENSA
Dep. 1

114185-2

E1

Confeccionado el 22.4.75

VARIOS

FOTO

Apellidos PERDOMO de ALVAREZ

Nombres Julia Teresa

Fecha de Nacimiento

Lugar de Nacimiento

Est. Civil

Cred Cívica BZA - 15732 (1) Céd. Identidad 775.888 (2)

Otros Documentos

Ocupación Dietista del Institute Handeniano (Leprosario)

Padre

Madre

Domicilio Garibaldi 2099 (3) Ciudad

Otros datos

[redacted]

Imp. CHIESA Hnos. Ltda. 10.000 - 12 - 73

FICHA COMPLEMENTARIA

Fa

DOCUMENTO		ANTECEDENTES
Fecha	Origen	
13.1.75	Dec. 228	Dirige a su gusto y con enormes arbitrariedades, injusticias y mala fé, tanto al personal como a los enfermos del Instituto Hanseniano..qq..
25.1.982.		Se hizo Memo (A) No.2454/981 para el S.S.FF.AA.(SS)-
29.7.76	Sol.Ant. 020/976 de ANCAP	Indica del (1) al (3).- (I)

SERVICIO DE INFORMACION DE DEFENSA
Dep. 1

114186-0 Fs

Confeccionado el 20.8.73.

VARIOS

FOTO

Apellidos PEÑAS de LOPEZ

Nombres Florentina

Fecha de Nacimiento

Lugar de Nacimiento

Est. Civil

Cred. Cívica Céd. Identidad

Otros Documentos

Ocupación

Padre

Madre

Domicilio Ciudad

Otros datos [redacted]

Imp. CHIESA Hnos. Ltda. 4.000 - 11 - 72

FICHA COMPLEMENTARIA

F52

DOCUMENTO		114186 ANTECEDENTES
Fecha	Origen	
1971.	Lista 481.	Candidato como 70º.titular a la C.de Representantes, por la lista Jubilados y Pensionistas..(W).

SERVICIO DE INFORMACION
DE DEFENSA
Dep. I

114187-3

P51

..... Sección
Act. Ant. Nac.
Ficha Nº .....

Nombres y Apellidos: PEÑAS, María R.

Fecha de Nacimiento: .....

Lugar de Nacimiento: .....
(País - Ciudad o Localidad - etc.)

Cred. Cív.: Serie ..... Nº ..... Ced. Identidad: .....

Otros documentos: .....
(Pasaporte — Libreta Enrolam. — etc.)

FOTO

Domicilio: (1) Montevideo (Ciudad o Localidad) Pernanbuco y Cibils (Calle) Nº Teléf

Filiación

Edad aparente ..... Color del Cutis .....

Color del Cabello ..... Estatura Aproximada .....

Complexión ..... Aspecto Social .....

Señas particulares .....

.....

Ficha confeccionada en Montevideo el 21 de Julio de 1969

Fórm. 1

[redacted]

114187

ACTIVIDADES

(1) **Laborales:** Profesión ..... Lugar de trabajo .....

Cargo ..... Antigüedad .....

Otras Actividades .....

(2) **Políticas:** Ideología (9) Comunista ..... Actuación (3) U.J.C.

Antecedentes (4) Círculo Cerro (UJC) - Carnet Nº 482 - Ingresó Octubre 57

Antecedentes familiares .....

(3) **Sociales:** Estado Civil ..... Religión ..... Figuración .....

Grado Instrucción ..... Lugares que frecuenta .....

(4) **Económicas:** Situación ..... Capital aprox. ..... Vehículo .....
marca y Nº

Otros datos .....

Datos Complementarios .....

Apreciación Personal Gral. .....

PEÑAS

María R. #53

FICHA COMPLEMENTARIA

Documento		114187 ANTECEDENTES
Fecha	Origen	
III/1962	Mondel Nº 161	- Indica ① al ④

114188-6

SERVICIO DE INFORMACION DE DEFENSA

Dep. 1

Confeccionado el 16 SET. 1975

V A R I O S

FOTO

Apellidos PEÑASCO

Nombres Sebastián

Fecha de Nacimiento

Lugar de Nacimiento

Est. Civil

Cred Cívica Céd. Identidad

Otros Documentos

Ocupación Cronista Notero de Espectáculos en SEUSA

Padre

Madre

Domicilio Uruguay 1198 p.4 98.45.86 Ciudad

Otros datos Izquierdista moderado

[redacted]

Imp. CHIESA Hnos. Ltda. 10.000 - 12 - 73

FICHA COMPLEMENTARIA

DOCUMENTO		114188 ANTECEDENTES
Fecha	Origen	
7.9.72	4321	Figura en nómina de personal de SEUSA, izquierdista moderado, usa de frecuentes licendias para viajar por el mundo, posiblemente sus viajes son financiados por servicios de la Embajada Soviética. (Eval. B=3) (K)

MINISTERIO DE DEFENSA NACIONAL
S. I. D.

114188
29 SET. 1973

Dep. I FB Secc. I
Sub - Secc. G
Ficha Nro. ____ Confec. ____

PEÑASCO — Apellidos
Sebastían — Nombres

DOCUMENTOS: C/C. ____ Serie ____ Nro. ____ C/I. ____ Nro. ____ Dpto. ____

OTROS DOC. ____ Pasaporte ____ Lib. Enrol. ____ etc. ____

NACIMIENTO: ____ Fecha ____ Lugar ____

DOMICILIO: ____ Calle ____ Nro. ____ Teléf. ____ Ciudad o Localidad ____

PROFESION U OCUPACION: Empleado

LUGAR: SEUSA CARGO: Cronista

IDEOLOGIA POLITICA: ____ CLASIFICACION: ____

DATOS COMPLEMENTARIOS: ____ Est. Civil ____ Conyuge ____ Hijos ____

44278

Otros familiares

114188

754

Fecha	Documentos	ANTECENDENTES A REGISTRAR
1.8.73	2086	-Muy enfermo(emiplejico), se manifestaba públicamente contra los regímenes de derecha,Ex-profesor de Ens. Secundaria.-(G)

FICHA CONFECCIONADA EL 8/6/72 114189-4

FSB

MINISTERIO DE DEFENSA NACIONAL
S. I. D.

Dep. I Secc. I
Sub-Secc. A/N
Ficha Nro..... Confec. .....

PEÑEIRO GARCIA (Apellidos) Enrique Teófilo (Nombres)

DOCUMENTOS: C/C. AXB. 5799 (Serie / Nro.) C/I. 541.954 (Nro.) (Dpto.)

OTROS DOC. ..... (Pasaporte / Lib. Enrol. / etc.)

NACIMIENTO: ..... (Fecha / Lugar)

DOMICILIO: Luis B. Cavia 2736, Apto 12, Piso 2. (Calle / Nro. / Telef. / Ciudad o Localidad)

PROFESION U OCUPACION: .....

LUGAR: ..... CARGO: .....

IDEOLOGIA POLITICA: COMUNISTA CLASIFICACION: .....

DATOS COMPLEMENTARIOS: ..... (Est. Civil / [redacted] / Conyuge / Hijos)

..... (Otros familiares)

F32

Fecha	Documentos	114189 ANTECEDENTES A REGISTRAR
1972	Informe de Dirección	Comunista en SEUSA.-

114190-2

JUNTA DE COMANDANTES EN JEFE

S. I. D.

Dep. I Secc. I

Sub Secc. A/N

Ficha Nro. _____ Confec. 13-4-78

PENERA FENDER (Apellidos) Silvia Ethel (Nombres)

DOCUMENTOS: C/C K.A.A.16.198 (Serie / Nro.) C/I. _____ (Nro. / Dpto.)

OTROS DOC. _____ (Pasaporte / Lib. Enrol. / etc.)

NACIMIENTO: 27 años (1968) (Fecha / Lugar)

DOMICILIO: Vizconde de Mauá 1141 Chartúa y Washington Dpto. Paysandú (Calle / Nro. / Teléf. / Ciudad o Localidad)

PROFESION U OCUPACION: Estudiante

LUGAR: _____ CARGO: _____

IDEOLOGIA POLITICA: _____ CLASIFICACION: _____

DATOS COMPLEMENTARIOS: _____

Est. Civil [redacted] Cónyuge Hijos

Otros familiares

Fecha	Documentos	114190 ANTECEDENTES A REGISTRAR
26-5-76	D.0723	Afiliado al Partido Comunista con el Nro.34.563, fecha ingreso: 15-10-68, presentado por Juan CACERES y Elena R. de BERTULLO. Eval: B-1 (M)

J. C. J.
Dpto. 1°

114196 15-4-78

F5-2

Apellidos PENERA FENDER

Nombres Silvia Ethel

Documentos: AFILIADA AL PARTIDO COMUNISTA:

Ant. Secc. A B C D E G V

☐ ☐ ☐ ☐ ☐ ☐ ☐

Secreto

114190 ANTECEDENTES 54

26-5-76 Doc.0723 Eval: B-1 (M)

Nro:Afiliado: 34.563

Fecha Ingreso: 15.10.68 27 años

Documento: K.A.A. 16.198

Domicilio: Vizconde de Mauá 1141 Charrúa y Washington.-

Ocupación: Estudiante

Presentado por: Juan CACERES Elena R. de BERTULLO.- Secc: Paysandú

SERVICIO DE INFORMACION DE DEFENSA

Dep. I

Sección .....

MINISTERIO DE DEFENSA NACIONAL
SERVICIO DE INFORMACIONES DE DEFENSA

Ficha Nº 14101-0 confeccionada el 5/VII/966

M / F

FS [redacted]

FOTO

Apellidos PEON

Nombres Marcial

Fecha de Nacimiento: .....

Lugar de Nacimiento: .....

Cred. Cív.: ..... Ced. Identidad: .....

Prontuario: ..... F. Censal: .....

Padre: .....

Madre: .....

Domicilio: ..... Ciudad: .....

Otros datos (Documentos y señas personales) .....

[redacted]

FICHA COMPLEMENTARIA

732

Documento			114181 ANTECEDENTES
Nº	Fecha	Origen	
75/2342	4/XI/965		-En el diario "El Popular" de la fecha se publica un manifiesto de solidaridad con Julio Arizaga, el cual el reseñado es uno de los firmantes, como funcionario docentes, Administrativos y personal de Servicio del Instituto de Enseñanza de Mecánica y Electrotenia de la Universidad del Trabajo del Uruguay.-
	5/XI/981		. . . MEMORANDUM (A) Nº 2146/81 PARA LA U.T.U. (P)
	14.5.84		..... Se hizo Memo (A) No. 778/84 para la UTU(SS)-

DE INFORMACION
DE DEFENSA
Dep. 1

GREMIOS

FOTO

114192-8

Confeccionado el 18.4.75

Ap dos PEPE

No. mes

Fe de Nacimiento

Lu de Nacimiento

Est. Civil

Cred Civica ..... Céd. Identidad .....

Otros Documentos

Ocupación Empleado de Asignaciones Familiares

~~LUGAR:~~ ~~CARGO:~~ Tesorero (Administración)

~~IDEOLOGIA: Izquierdista~~ ~~CLASIFICACION: Activista~~

Domicilio ..... Ciudad .....

Otros datos .....

[redacted]

Imp. CHIESA Hnos. Ltda. 10.000 - 12 - 73

FICHA COMPLEMENTARIA

DOCUMENTO		114192 ANTECEDENTES ~~52~~
Fecha	Origen	
28.5.74	1286	Figura en una relación de activistas de izquierda pertenecientes al personal del Concejo Central de Asignaciones Familiares.- Evaluación B-1.-(E).- 26.1.78-Se contestó por MEMO(A) Nro. 3656/77 para el C.N.E.S. (Cnel. Reissig).-
19/I/982		Se contestó Memo(A)Nº 047/982 para el Dpto.II-E.M.E. (LG)

114193-6

453

JUNTA DE COMANDANTES EN JEFE **ANTINACIONAL**

S. I. D.

Dep. I Secc. I

Sub Secc. A/N

Ficha No. ..... Confec. 16.6.83

PEPE ..... **ARTURO** .....
Apellidos Nombres

DOCUMENTOS: C/C. ..... **C/I.** .....
Serie No. No. Dpto.

OTROS DOC. .....
Pasaporte Lib. Enrol. etc.

NACIMIENTO: .....
Fecha Lugar

DOMICILIO: ....Paysandú.....
Calle No. Teléf. Ciudad o Localidad

PROFESIÓN U OCUPACIÓN: ..A.F.E.....

LUGAR: .....**CARGO:** .....

IDEOLOGÍA POLÍTICA: .....**CLASIFICACIÓN:** .....

DATOS COMPLEMENTARIOS .....
Est. Civil Cónyuge Hijos

....
Otros familiares [redacted]

FECHA	DOCUMENTOS	114193 ANTECEDENTES A REGISTRAR	252
16.6.83	CHCPN°193/82 INGR. SALTO. MIN. AGRIC. y PESCA. R.E.N° 27628/83	-DATOS DE LA D.I.I.: Según "El Telégrafo" de Paysandú, del 5.5.71 figura en nómina de ferrociarios, que apoyan al Frente Amplio.-(MV).-	

JUNTA DE COMANDANTES EN JEFE

S. I. D.

114194-4

Dep. I Secc. I

Sub Secc. A/N

Ficha Nro. ____ Confec. 28.3.79

PEPE TEMEIRO — Apellidos

Elizabeth Lina — Nombres

DOCUMENTOS: C/C A.Z.B. 132.23 Serie Nro. C/I. ____ Nro. Dpto.

OTROS DOC. ____ Pasaporte Lib. Enrol. etc.

NACIMIENTO: ____ Fecha Lugar

DOMICILIO: ____ Calle Nro. Teléf. Ciudad o Localidad

PROFESION U OCUPACION: ____

LUGAR: ____ CARGO: ____

IDEOLOGIA POLITICA: ____ CLASIFICACION: ____

DATOS COMPLEMENTARIOS: ____

Est. Civil [redacted] Cónyuge Hijos

Otros familiares

fs2

Fecha	Documentos	114194 ANTECEDENTES A REGISTRAR
16.3.79	D.0355	-- Delegado de Mesa por las listas 77,700,9988 , en las elecciones nacionales del año 1971, por el Departamento de Montevideo .- Circuito N° 1462 (Inf. Corte Electoral).- (Pág. N° 15) (I)

114195-1

JUNTA DE COMANDANTES EN JEFE
S. I. D.

Dep. 1 Secc. 1
Sub Secc. VARIOS
Ficha Nº ..... Confecc. 16.3.83

PEPE — Apellidos
Juan José — Nombres

DOCUMENTOS: C/C. ..... Serie ..... Nº ..... C/I. ..... Nº ..... Dpto.

OTROS DOC. ..... Pasaporte ..... Lib. Enrol. ..... etc.

NACIMIENTO: ..... Fecha ..... Lugar

DOMICILIO: ..... Calle ..... Nº ..... Teléf. ..... Ciudad o Localidad

PROFESION U OCUPACION: .....

LUGAR: [illegible] CARGO: [illegible]

IDEOLOGIA POLITICA: PARTIDO COLORADO CLASIFICACION: CONVENCIONAL DPTAL.-

DATOS COMPLEMENTARIOS ..... Est. Civil ..... Cónyuge ..... Hijos

..... Otros familiares

[redacted]

Fecha	Documentos	114195 ANTECEDENTES A REGISTRAR FJR
16.3.83	D.24966/83 PAG. 020 (00)	- 17.1.83 - En la fecha se realizó la proclamación Oficial de los 100 Convencionales del Partido Colorado del Dpto. de Río Negro de acuerdo al resultado de las elecciones internas celebradas el 28/11/82 entre los cuales figura el causante por la lista LAI.-EVAL.:A-1 (K).-

VARIOS

1141196-9

JUNTA DE COMANDANTES EN JEFE

S. I. D.

Dep. I Secc. I

Sub Secc. [redacted]

Ficha Nro. ____ Confec 3/6/80.

PEPE VIGNOLI (Apellidos) Julio Oscar (Nombres)

DOCUMENTOS: C/C BZB 33.431 (Serie / Nro.) C/I. 489.199.- (Nro. / Dpto.)

OTROS DOC. ____ (Pasaporte / Lib. Enrol. / etc.)

NACIMIENTO: 20/3/925 (Fecha) Montevideo.- (Lugar)

DOMICILIO: Croacia Nº 427.- (Calle / Nro. / Teléf. / Ciudad o Localidad)

PROFESION U OCUPACION: ____

LUGAR: A.N.P. CARGO: Auxiliar.-

IDEOLOGIA POLITICA: [redacted] CLASIFICACION: ____

DATOS COMPLEMENTARIOS: Casado (Est. Civil / Cónyuge / Hijos)

Hijo de Antonio y de Rosa.-

Otros familiares

F52

Fecha	Documentos	114196 ANTECEDENTES A REGISTRAR
3/6/80	D.N.I.I.	-1968.En la fecha se establece según fuente completamente confiable, que es un elemento cuya militancia comunista y gremialista no ha sido evaluada.- -2/8/967.En la fecha ingresó a la A.N.P., ocupa el cargo de Jornalero a prueba en Servicios Terrestres.- -Según informe no confirmado sería un elemento agitador gremial en el ambiente de los estibadores.- -15/3/976.Integra la Lista 112, Lema:"Integración Racinguista.- Datos extraídos de la C.H.C.P. de la secc.8va. de fecha 10/11/78, Nº1224.).(P).-

SERVICIO DE INFORMACION
DE DEFENSA
Dep. 1

114197-7 ..

Confeccionado el 22.3.73

VARIOS

FOTO

Apellidos PEPE de TEJEDOR

Nombres Nery

Fecha de Nacimiento

Lugar de Nacimiento

Est. Civil

Cred. Civica Céd. Identidad

Otros Documentos

Ocupación

Padre

Madre

Domicilio Ciudad

Otros datos [redacted]

CHILESA Hnos. Ltda. - 8.000 - 3 - 72

FICHA COMPLEMENTARIA

F52

DOCUMENTO		114187 ANTECEDENTES
Fecha	Origen	
Nov.1971	Lista 988 PDC F.A	Candidato en el 39.lugar a la Junta Departamental por el dpto.de Paysandú sub lema Frente del Pueblo(SS)

SERVICIO DE INTELIGENCIA
División I
(Seguridad)

MINISTERIO DE DEFENSA NACIONAL
SERVICIO DE INFORMACION DE DEFENSA
M/F
114198-5

Sección A
Act. Ant. Nac. 753
Ficha N.º 0334

Nombres y Apellidos: PEPE, Roberto.-

Fecha de Nacimiento:

Lugar de Nacimiento:
(País - Ciudad o Localidad - etc.)

Cred. Civ.: Serie N.º Ced. Identidad:

Otros documentos:
(Pasaporte - Libreta Enrolam. - etc.)

Foto

Domicilio: Tomé Gómez 3655(1)
(Ciudad o Localidad) (Calle) (N.º) (Telef.)

Filiación
- Edad Aparente ..... Color del Cutis
- Color del Cabello ..... Estatura Aproximada
- Complexión ..... Aspecto Social
- Señas particulares [redacted]

Ficha confeccionada en Montevideo, el 1 de Agosto de 1963.-

114108

752

ACTIVIDADES

(1) Laborales: Profesión Bancario Lugar de trabajo Bco. de Seguros.- Sec. Electricidad.-

Cargo ..... Antigüedad .....

Otras Actividades .....

.....

(2) Políticas: Ideología ..... Actuación .....

Antecedentes .....

Antecedentes familiares .....

(3) Sociales: Estado Civil ..... Religión ..... Figuración .....

Grado Instrucción ..... Lugares que frecuenta. .....

(4) Económicas: Situación ..... Capital aprox. ..... Vehículo ..... marca y N.o

Otros datos .....

Datos Complementarios .....

Apreciación Personal Gral. .....

.....

.....

PEPE, Roberto.- FICHA COMPLEMENTARIA F33

Documento		114198 Antecedentes
Fecha	Origen	
1)20-VI-963	Inf.Ag.Conf. No. 9.-	1) Sindicado como castrista.-
2)31.7.963	Inf.Ag.Conf.N°14 B-76-D-35.-	2)FIDELISTA.Artesano del Banco de Seguros del Estado.
24/IX/970	B-77-B-84	-Sindicado como elemento perturbador del Banco de Seguros Se Indica(1).(I)-

FICHA COMPLEMENTARIA

Documento 114188

Fecha	Origen	Antecedentes

MINISTERIO DE DEFENSA NACIONAL

S. I. D. 114198

Dep. I B5 Secc. I

Sub-Secc. G

Ficha N.o ..... Confec. 15/1

15-10-70

[redacted] Roberto

Apellidos Nombres

DOCUMENTOS: C/C ..... C/I .....

Serie N.o N.o Dpto.

OTROS DOC. .....

Pasaporte Lib. Enrol. etc.

NACIMIENTO .....

Fecha Lugar

DOMICILIO: Tomás Gómez 3695 (1970) Mdeo.

Calle N.o Teléf. Ciudad o Localidad

PROFESION U OCUPACION: Bancario (Bco. de Seguros)

LUGAR: Secc. Electricidad. CARGO: .....

PATOLOGIA POLITICA ..... CLASIFICACION ACTIVISTA

DATOS COMPLEMENTARIOS ..... [redacted]

Est. Civil Conyuge Hijos

.....

otros familiares

#36

Documentos	114198 ANTECEDENTES A REGISTRAR
0 77/84	-Figura en una relación de funcionarios del Banco de Seguros Estado considerados elementos "perturbadores".- (Eval.F-6)(LL).-
76.-5	Fidelista activista dentro del Banco de Seguros del Estado.-(EE) (Eval.F-3).-

JUNTA DE COMANDANTES EN JEFE 114199-3

S. I. D.

Dep. I Secc. I

Sub Secc. A/N

Ficha N.".....Confec. 4.8.83

PEPE — Apellidos

Rodolfo, — Nombres

DOCUMENTOS: C/C. ..... Serie ..... N.° C/I. ..... N.° ..... Dpto.

OTROS DOC. ..... Pasaporte ..... Lib. Enrol. ..... etc.

NACIMIENTO: 18 o 19 años. — Fecha ..... lugar

DOMICILIO: Croacia.... — Calle ..... N.° ..... Teléf. ..... Ciudad o localidad

PROFESION U OCUPACION: .....

LUGAR: ..... CARGO: .....

IDEOLOGIA POLITICA: ..... CLASIFICACION: P.C.

DATOS COMPLEMENTARIOS: ..... Est. Civil ..... Cónyuge ..... Hijos

1.70mts,cutis vlanco,ojos castaño oscuro,cabellos castaño,complexión regular fuerte . — Otros familiares

[redacted].

Fecha	Documentos	114199 ANTECEDENTES A REGISTRAR 752
4.8.83	26314/ 2537	-1971/1978:En información referente al P.C. obtenida por el Depto.III/S.I.D. en éste período se establece: Integró el P.C. a instancias de Carlos ROIG. Desde sus inicios perteneció al circulo "CHE GUEVARA",habiendo realizado junto con ROIG tareas de finanazas y propaganda. Concurre al Centro Juvenil Salesiano. Vinculado a:(a)"COCO",(a)"BALUMBA" y J.W. PEREZ. 8.6.77:Integrante de la Seccional 21 - 4 NORTE de los que no se conoce encuadre. Vinculado con integrantes del R.C.E.Eval A-2 (BR).-

SERVICIO DE INFORMACION DE DEFENSA
Dep. 1

114200-9

735

Confeccionado el 12/10/72

VARIOS

FOTO

Apellidos PEPE

Nombres Ruben

Fecha de Nacimiento

Lugar de Nacimiento

Est. Civil

Cred. Cívica Céd. Identidad

Otros Documentos

Ocupación

Padre

Madre

Domicilio Ciudad

Otros datos

[redacted]

CHIESA Hnos. Ltda - 8.100 - 3 - 72

FICHA COMPLEMENTARIA

Fs.2

DOCUMENTO		114200 ANTECEDENTES
Fecha	Origen	
1971	Lista 808 F.A.	Candidato como 3er. suplente del 25 titular a la Junta Departamental de Montevideo en las elecciones de 1971 por la lista 808 Frente del Pueblo del Frente Amplio.(X).-

28/5/84

11041 / 82
PAG. 3898

- POSEE ANTECEDENTES EN EL CO.NA.E -
EVAL - A - 1. C(D) INDICA ( ) ( ) ( )

MINISTERIO DE DEFENSA NACIONAL

S. I. D.

11420 1-7 **AN** Sec. I

Sub Secc. G

Ficha Nº ..... Confec. .....

PEPE ALASSIO ..... Rubén Dario .....

Apellidos Nombres

DOCUMENTOS: C/C BAB 29733 ..... C/I. .....

Serie Nº Nº Dpto.

OTROS DOC. .....

Pasaporte Lib. Enrol. etc.

NACIMIENTO: .....

Fecha Lugar

DOMICILIO: .....

Calle Nº Teléf. Ciudad o Localidad

PROFESION U OCUPACION: .....

LUGAR: ..... CARGO: .....

IDEOLOGIA POLITICA: ..... CLASIFICACION: .....

DATOS COMPLEMENTARIOS: .....

Est. Civil [redacted] Cónyuge Hijos

.....

Otros familiares

752

Fecha	Documentos	114201 ANTECEDENTES A REGISTRAR
14.03.79	D.0353	Delegado de Mesa por las listas: 808 , en las elecciones nacionales del año 1971 , por el Departamento de Montevideo . Circuito Nro. 881 (INFOPME CORTE ELECTORAL) - (Pág.N° 031).- (J)

114202-5

7 FEB. 1976

MINISTERIO DE DEFENSA NACIONAL
S. I. D.

Dep. I 2 Secc. I
Sub Secc. A/N
Ficha Nro. ..... Confec. .....

PEPELEASCOV CHICHOF de RODRIGUEZ Ana
Apellidos Nombres

DOCUMENTOS: C/C ..... C/I. .....
Serie Nro. Nro. Dpto.

OTROS DOC. .....
Pasaporte Lib. Enrol. etc.

NACIMIENTO: 43 años en 1975. Uruguay
Fecha Lugar

DOMICILIO: Pelipe Cardozo Nro.2090 Blok 4 Ap. 004. MONTEVIDEO.
Calle Nro. Teléf. Ciudad o Localidad

PROFESION U OCUPACION: .....

LUGAR: ..... CARGO: .....

IDEOLOGIA POLITICA: ..... CLASIFICACION: .....

DATOS COMPLEMENTARIOS: Casada Juan Carlos RODRIGUEZ RODRIGUEZ.
Est. Civil [redacted] Cónyuge Hijos

.....
Otros familiares

782

Fecha	Documentos	14202 ANTECEDENTES A REGISTRAR
1.11.75	D. 2008 PD 07.00 a 07.00.	- Se le efectuó una inspección en su domicilio con resultados negativos. Posee antecedentes en la DNII como afiliada al Partido Comunista con el Nro.20307.- (SS)-
10.5.71	EL POPULAR	- Trabajadora de EVERFIT adherente al Frente Amplio. (M)
21.4.75	Doc.65	- Presenta postulantes para su afiliación al Partido Comunista. (Microfilm incautado a Rodney ARISMENDI). EVAL: B - 2. (Y)-

MINISTERIO DE DEFENSA NACIONAL
S. I. D.

114202

Dep. I 783 Secc. I

Sub-Secc. G

Ficha No. ..... Confec. 12/
12-4-66

PEPELEOASCOV Ana María
Apellidos Nombres

DOCUMENTOS: C/C ..... C/I .....
Serie N.o N o Dpto.

OTROS DOC.: .....
Pasaporte Lib. Enrol. etc.

NACIMIENTO: .....
Fecha Lugar

DOMICILIO: .....
Calle N o Telef. Ciudad o Localidad

PROFESION U OCUPACION: Obrera de la Aguja

LUGAR: Empresa EVERFIT CARGO Maquinista

IDEOLOGIA POLITICA ..... CLASIFICACION Dirigente Sind. de Aguja

DATOS COMPLEMENTARIOS .....
Est. Civil Conyuge Hijos

.....
Otros familiares

MINISTERIO DE DEFENSA NACIONAL

S. I. D.

114203-3

AN

D... Secc. I

Sub Secc. G

Ficha Nº ..... Confec. .....

PEPELEASCOV CIUCIO — Apellidos

María — Nombres

DOCUMENTOS: C/C BBB 18274 — Serie — Nº

C/I. ..... — Nº — Dpto.

OTROS DOC. ..... — Pasaporte — Lib. Enrol. — etc.

NACIMIENTO: ..... — Fecha — Lugar

DOMICILIO: ..... — Calle — Nº — Teléf. — Ciudad o Localidad

PROFESION U OCUPACION: .....

LUGAR: ..... CARGO: .....

IDEOLOGIA POLITICA: ..... CLASIFICACION: .....

DATOS COMPLEMENTARIOS: .....

Est. Civil [redacted] — Cónyuge — Hijos

.....

Otros familiares

Fecha	Documentos	114203 ANTECEDENTES A REGISTRAR	252
16.03.79	D.0353	Delegado de Mesa por las listas: 1001 , en las elecciones nacionales del año 1971, por el Departamento de Montevideo . Circuito Nro. 315 (INFORME CORTE ELECTORAL) - (Pág.N° 031).- (J)	

FICHA CONFECIONADA EL 7/6/72

114203

MINISTERIO DE DEFENSA NACIONAL
S. I. D.

Dep. I Secc. I

Sub-Secc. A/N

Ficha Nro. ..... Confec. .....

[redacted] Apellidos ..... Maria Nombres

DOCUMENTOS: C/C. ..... Serie ..... Nro. ..... C/I. ..... Nro. ..... Dpto.

OTROS DOC. ..... Pasaporte ..... Lib. Enrol. ..... etc.

NACIMIENTO: ..... Fecha ..... Lugar

DOMICILIO: Juanicó 3428, Bis, casi C. Croker. Calle ..... Nro. ..... Teléf. ..... Ciudad o Localidad

PROFESION U OCUPACION: .....

LUGAR: ..... CARGO: .....

IDEOLOGIA POLITICA: COMUNISTA ..... CLASIFICACION: .....

DATOS COMPLEMENTARIOS: ..... Est. Civil [redacted] Conyuge ..... Hijos

..... Otros familiares

PSY

Fecha	Documentos	114203 ANTECEDENTES A REGISTRAR
7/6/72	D.408	Según documentación incautada en un allanamiento efectuado por personal del Agrp.A/4/No.1.figura como afiliado al (PC). "MM"

MINISTERIO DE DEFENSA NACIONAL 114204-1 **AN** Dto. I Secc. I

S. I. D. Sub Secc. G

Ficha Nº ..... Confec. .....

PEPELEASCOV CINCIO ..... Pedro .....
Apellidos Nombres

DOCUMENTOS: C/C BAB 30389 ..... C/I. .....
Serie Nº Nº Dpto.

OTROS DOC. .....
Pasaporte Lib. Enrol. etc.

NACIMIENTO: .....
Fecha Lugar

DOMICILIO: .....
Calle Nº Teléf. Ciudad o Localidad

PROFESION U OCUPACION: .....

LUGAR: ..... CARGO: .....

IDEOLOGIA POLITICA: ..... CLASIFICACION: .....

DATOS COMPLEMENTARIOS: .....
Est. Civil [redacted] Cónyuge Hijos

.....
Otros familiares

f52

Fecha	Documentos	114204 ANTECEDENTES A REGISTRAR
16.03.79	D.0353	Delegado de Mesa por las listas: 1001 , en las elecciones nacionales del año 1971, por el Departamento de Montevideo . Circuito Nro. 877 (INFORME CORTE ELECTORAL) - (Pág.N° 031).- (J)

JUNTA DE COMANDANTES EN JEFE 114205 G.

S. I. D.

Dep. I Secc. I

Sub Secc. A/N

Ficha Nº ..... Confec. 5.2.82

PEPPE (Apellidos) JORGE EDUARDO (1) (Nombres)

DOCUMENTOS: C/C BSA 51178 (2) (Serie / Nº) C/I. 1.222.613 (3) (Nº / Dpto.)

OTROS DOC. ..... (Pasaporte / Lib. Enrol. / etc.)

NACIMIENTO: ..... (Fecha / Lugar)

DOMICILIO: Leguizamon 3868 (4) (Calle / Nº / Teléf. / Ciudad o Localidad)

PROFESION U OCUPACION: .....

LUGAR: ..... CARGO: .....

IDEOLOGIA POLITICA: ..... CLASIFICACION: .....

DATOS COMPLEMENTARIOS: ..... (Est. Civil / Cónyuge / Hijos)

[redacted]

..... (Otros familiares)

Fecha	Documentos	114205 ANTECEDENTES A REGISTRAR
2.2.82	D.11673	"MUNDO COLOR" 1.2.82. La Caja de Auxiliar de Vendedores de Diarios y Revistas de Montevideo procederá el día 2.2.82 a realizar una acto eleccionario, para la renovación parcial de autoridades. En dicho acto se votará una sola lista, la cual está integrada entre otros por el causante designado para la Comisión Fiscal.(VM).
9-8-83	29145/002	Indica IDEM.Doc. D.11673. Eval A-2 (SI). Indica (1)al(4)

SERVICIO DE INFORMACION DE DEFENSA

Dep. 1

114206-6

F51

Confeccionado el 16-VII-1970

VARIOS

FOTO

Apellidos PEQUELO MACIEL ó PEQUEÑO

Nombres Derbis

Fecha de Nacimienlo 27 años (1969)

Lugar de Nacimiento Uruguay

Est. Civil Casado

Cred. Cívica ..... Ced. Identidad 969.519

Otros Documentos

Ocupación Empleado de UTE

Padre

Madre

Domicilio Estanislao Vega 3687 Ap.2 Ciudad Montevideo

Otros datos [redacted]

932

FICHA COMPLEMENTARIA

DOCUMENTO		114206 ANTECEDENTES
Fecha	Origen	
30-VI-969 Parte 7	B72-D27 Año 1970	-Detenido por violación del Decreto de Medidas Prontas de Seguridad.-

MINISTERIO DE DEFENSA NACIONAL

S. I. D.

114207-4 AN FBS

Dep. Secc. I

Sec. Secc. G

Ficha Nº ..... Confec. .....

PEQUEÑO GARCIA de PEREZ — Apellidos

Isabel — Nombres

DOCUMENTOS: C/C AGB 7202 (Serie / Nº) C/I 1.183.154(4) (Nº / Dpto.)

OTROS DOC. ..... (Pasaporte / Lib. Enrol. / etc.)

NACIMIENTO: 27 años en en 1949(2) (Fecha / Lugar)

DOMICILIO: Andes 1217 Piso 14 Ap. 17(3) (Calle / Nº) Teléfono 91.22.04(4) (Teléf. / Ciudad ó Localidad)

PROFESION U OCUPACION: Est. de Abogacia, licenciatura de Filosofía y Idioma Francés(5)

LUGAR: ..... CARGO: .....

IDEOLOGIA POLITICA: ..... CLASIFICACION: .....

DATOS COMPLEMENTARIOS: ..... (Est. Civil / Cónyuge / Hijos)

..... (Otros familiares)

FS2

Fecha	Documentos	114207 ANTECEDENTES A REGISTRAR
16.03.79	D.0353	Delegado de Mesa por las listas: 1001 , en las elecciones nacionales del año 1971, por el Departamento de Montevideo . Circuito Nro. 94 (INFORME CORTE ELECTORAL) - (Pág.N° 032).- (J)
30/5/84	11041 / 82 PAG. 3899	- POSEE ANTECEDENTES EN EL CO.NA.E - EVAL - A - 1. (d) INDICA (1) (d) (5)

FICHA CONFECCIONADA EL 12 de julio de 1973.- 783

MINISTERIO DE DEFENSA NACIONAL 114207

S. I. D.

Dep. I Secc. I

Sub Secc G

Ficha Nº ..... Confec. .....

PEQUEÑO GARCIA de PEREZ (1) Isabel

Apellidos Nombres

DOCUMENTOS: C/C ..... C/I. .....

Serie Nº Nº Dpto.

OTROS DOC. .....

Pasaporte Lib. Enrol. etc.

NACIMIENTO: .....

Fecha Lugar

DOMICILIO: .....

Calle Nº Teléf. Ciudad o Localidad

PROFESION U OCUPACION: PROFESORA.

LUGAR: ..... CARGO: .....

IDEOLOGIA POLITICA: ..... CLASIFICACION: .....

DATOS COMPLEMENTARIOS: .....

Est. Civil [redacted] Conyuge Hijos

.....

Otros familiares

114207

Fecha	Documentos	ANTECEDENTES A REGISTRAR
2.4.73	D.577.	-Figura en una nómina de Profesores que suscriben el panfleto "Manifiesto y Convocatoria a los socios de la Asociación Social de Profesores".-Este es un documento declarado contexto marxista-revolucionario,que propugna la lucha contra el proyecto de ley de Enseñanza,que se difundió en el mes de marzo de 1973.-El temario propuesto incluye puntos de contenido político y de "Lucha" de todo el movimiento sindical del país,-Evaluación A-1 (JJ) 8/5/78. MEMO (A) 613/78 DPTO .II/EMB.-(W).
20.11.78	D.1174	-Figura en una relación de Docentes de Enseñanza Secundaria afiliado al Partido Comunista Uruguayo, con el Nro. 60660,- Eval: A-1 (M).- Indica (1).-

SERVICIO DE INFORMACION DE DEFENSA

Dep. 1

114208-2

Ficha Nº _____ catalogada el _____

Sección _____

FOTO

Apellidos PEQUEÑO

Nombres Julio

Fecha de Nacimiento: _____

Lugar de Nacimiento: _____

Ced. Civ.: _____ Ced. Identidad: _____

Prontuario: _____ F. Capital: _____

Padre: _____

Madre: _____

Domicilio: _____ Ciudad: _____

Otros datos (Documentos y señas personales) _____

[redacted]

Form. 4

SERVICIO DE INTELIGENCIA

** **Div. I (Seguridad)**

Sección .....

MINISTERIO DE DEFENSA NACIONAL M/F
SERVICIO DE INFORMACION DE DEFENSA
Ficha N.º 114209-0

Fs [redacted]

Ficha N.º ~~confeccionada~~ el 25-III-65.

Foto

Apellidos PEQUEÑO VAZQUEZ

Nombres Manuel José

Fecha de Nacimiento: .....

Lugar de Nacimiento: Uruguay.-

Cred. Civ.: ..... Ced. Identidad: .....

Prontuario: ..... F. Censal: .....

Padre: .....

Madre: .....

Domicilio: Dante 2216.- Ciudad: Montevideo.-

Otros datos (Documentos y señas personales) -Oriental-soltero-26 años-Estudiante de Ciencias Económicas.- [redacted]

FI CHA COMPLEMENTARIA

Documento			114209 Antecedentes
N.º	Fecha	Origen	
	12.IX.64	B-75-(1) D-188.	-Identificado por la Policía como ocupante de la Universidad de la República los días 9, 10 y 11 de setiembre de 1964 en señal de protesta por la ruptura de relaciones con Cuba.- Oriental-soltero-de 26 años-Con domicilio en Dante 2246-Estudiante de Ciencias Económicas.-

SERVICIO DE INTELIGENCIA
División I
(Seguridad)

MINISTERIO DE DEFENSA NACIONAL
SERVICIO DE INFORMACION DE DEFENSA
M/F
114210-0

Sección A.
Act. Ant. Nac.
Ficha N.º 0238

Nombres y Apellidos: PEQUERA Jorge

Foto

Fecha de Nacimiento: .....

Lugar de Nacimiento: .....
(País - Ciudad o Localidad - etc.)

Cred. Civ.: Serie ..... N.º ..... Ced. Identidad: .....

Otros documentos: .....
(Pasaporte - Libreta Enrolam. - etc.)

Domicilio: Barrio INVE 16 Calle 123 Nº 2169 ap. 302
(Ciudad o Localidad) (Calle) (N.º) (Telef.)

Filiación

Edad Aparente ..... Color del Cutis .....

Color del Cabello ..... Estatura Aproximada .....

Complexión ..... Aspecto Social .....

Señas particulares .....

[redacted]

Ficha confeccionada en Montevideo el 1 de julio de 1963.-

114210

~~52~~

ACTIVIDADES

(1) Laborales: Profesión Odontólogo Lugar de trabajo .....

Cargo ..... Antigüedad .....

Otras Actividades .....

.....

(2) Políticas: Ideología ..... Actuación .....

Antecedentes .....

Antecedentes familiares .....

(3) Sociales: Estado Civil ..... Religión ..... Figuración .....

Grado Instrucción ..... Lugares que frecuenta .....

(4) Económicas: Situación ..... Capital aprox. ..... Vehículo ..... (marca y N.o)

Otros datos .....

Datos Complementarios .....

Apreciación Personal Gral. .....

.....

.....

PEQUERA — FICHA COMPLEMENTARIA — Jorge — 133

Documento		114210 Antecedentes
Fecha	Origen	
8.VI.962	El Popular D-1564/80	Se pronuncia por la formación de un frente de las Fuerzas Democráticas y anti-imperialistas, sin exclusiones.
5-VI-962	Div.I.Seg.	Firmó declaración de profesionales universitarios de apoyo a Cuba.
2-IV-965.-	B-75(1)D-575.-	Firmante de un manifiesto que expresa el repudio al apoyo militar norteamericano a Viet-Nam Sur(agredido por guerrilleros comunistas de Viet-Nam Norte)y la oposición a que el Uruguay, en forma simbólica, apoye la política de los EE.UU. en esa zona de Asia Sud-Oriental.-
13.8.77	Doc. 0834	Año 1962-Firmante de un manifiesto de Profesionales Universitarios ante la situación Cubana. Eval. A-2 (BB).-
30/5/84	11941 / 82 PAG. 3850	- POSEE ANTECEDENTES EN EL C.O.N.A.E. EVAL - A - 1.(0) INDICA ( ) ( ) ( )

SERVICIO DE INTELIGENCIA
División I
(Seguridad)

MINISTERIO DE DEFENSA NACIONAL
SERVICIO DE INFORMACION DE DEFENSA
M/F
2 - 11421 - 6 - 66

Sección «A»
Act. Ant. Nac.
Ficha N.º [redacted]

Nombres y Apellidos: PEQUERA BERDIA, Julio César

Fecha de Nacimiento: 2-X-1919

Lugar de Nacimiento: Montevideo, Uruguay
(País - Ciudad o Localidad - etc.)

Cred. Civ.: Serie ..... N.º ..... Ced. Identidad: .....

Otros documentos: .....
(Pasaporte - Libreta Enrolam. - etc.)

Domicilio: Cerro Largo 1778
(Ciudad o Localidad) (Calle) (N.º) (Telef.)

Filiación
- Edad Aparente ..... Color del Cutis .....
- Color del Cabello ..... Estatura Aproximada .....
- Complexión ..... Aspecto Social .....
- Señas particulares .....
  [redacted]

Ficha confeccionada en Montevideo el 28 de junio de 1963.-

11421

752

ACTIVIDADES

(1) Laborales: Profesión Escultor Lugar de trabajo .....

Cargo ..... Antigüedad .....

Otras Actividades .....

(2) Políticas: Ideología COMUNISTA Actuación ACTIVISTA

Antecedentes .....

Antecedentes familiares .....

(3) Sociales: Estado Civil ..... Religión ..... Figuración .....

Grado Instrucción ..... Lugares que frecuenta .....

(4) Económicas: Situación ..... Capital aprox. ..... Vehículo ..... marca y N.o

Otros datos .....

Datos Complementarios Hijo de Juan y de Ida.

Apreciación Personal Gral. .....

PEQUERA — FICHA COMPLEMENTARIA — Julio César

Documento		Antecedentes
Fecha	Origen	114211
22.X.948	Justicia	Mencionado como uno de los torturados por el asunto del cine Trocadero.
2.XI.948	"El País"	Procesado por el atentado del cine Trocadero.
6.X.962	Marcha	Firmante de un manifiesto del Movimiento de Trabajadores de la Cultura (integrantes del FIDEL) Firmó manifiesto de MIL CIEN INTELECTUALES DEL FIDEL
4-V-1963	Lib."Cab.Rojas en el Uruguay"	El 9 de octubre de 1948, fue detenido por el delito de "asonada y daños" perpetrado por el comunismo contra el Cine "Trocadero", en represalia por exhibirse en dicha sala la película "La cortina de hierro". El 10 de enero de 1961, fue detenido por el delito de "atentado y lesiones", en circunstancia que integraba los grupso atacantes salidos de la casa del Partido Comunista, sita en Sierra Nº 1720, grupos estos que armados de piedras, cachiporras y armas de fuego, atacaron a manifestantes demócratas, provocando la muerte de uno de ellos, el Señor Serafín Billotto.
06.05.82	D.14.543/ 82	Mencionado página/s 44 del libro "TESTIMONIO DE UNA NACION AGREDIDA". -EVALUACION : A-1.-(GM) (LA).-

30/5/84

11041 / 82 — PAG. 3850

- POSEE ANTECEDENTES EN EL CO.NA.E. -
EVAL - A - 1 (GM) INDICA ( ) ( ) ( )

MINISTERIO DE DEFENSA NACIONAL

S. I. D.

114212-4

30 AGO. 1974

Dep. I 75 Secc. I

Sub - Secc. G

Ficha Nro. ____ Confec. ____

(a) "EL PORTEÑO" (1)

PEQUERA (Apellidos) Luis (Nombres)

DOCUMENTOS: C/C. ____ (Serie / Nro.) C/I. ____ (Nro. / Dpto.)

OTROS DOC. ____ (Pasaporte / Lib. Enrol. / etc.)

NACIMIENTO: ____ (Fecha / Lugar)

DOMICILIO: ____ (Calle / Nro. / Teléf. / Ciudad o Localidad)

PROFESION U OCUPACION: Estudiante

LUGAR: Fac. de Odontología CARGO: ____

IDEOLOGIA POLITICA: Comunista CLASIFICACION: Activista

DATOS COMPLEMENTARIOS: ____ (Est. Civil / Conyuge / Hijos)

____ (Otros familiares)

114212 52

2.8.74 2002 -Presidente del partido perteneciente a la "Zona Alvi trabaja o trabajó en la Comisión de publicaciones de la Fac. y hacia política pegando carteles dentro del recinto universitario.-(G) (Ev. F-6)

2.8.74 2203 -Idem al anterior.-(G)

06.05.82 14.543/82 -Mencionado página/s 179 del libro "TESTIMONIO DE UNA NACION AGREDIDA".
-EVALUACION : A-1.-(GM) (LA).-

27.7.83-26314/1802 -1971/1978:En información referente al P.C. obtenida po por el Depto.III/S.I.D. en éste período se establece: Vinculado a las actividades de la Federación Mundial de Juventudes Demócratas.(F.M.J.D.).-
En el momento de asumir en Chile Salvador ALLENDE viajo a Chile junto con:Daniel TOURON SALA,Daniel KERTEZ Hugo MONTAÑO,GRILLE LOTTA,y Sergio RODRIGUEZ,a realizar trabajos voluntarios.
En esos momentos se encontraban en Santiago el responsable de Autodefensa de la U.J.C. de apellido RUSSO (a)"EL MILICO" y José Luis MASSERA(hijo) como responsables de los comunistas uruguayos en Chile.Eval A-2 (BR).- Indica (1).-

Fecha	Documentos	114212 ANTECEDENTES A REGISTRAR	FS3
30/5/94	11041 / 82 PAG.3850	- POSEE ANTECEDENTES EN EL CO.NA.E - EVAL - A - 1.C (D) INDICA ( ) ( ) ( )	

JUNTA DE COMANDANTES EN JEFE
S. I. D.

114213-2 14.06.82

Dep. I 43 2 Secc. I
Sub Secc. A/N
Ficha Nº ..... Confec. .....

PEQUERO — Apellidos
Ariel — Nombres

DOCUMENTOS: C/C ..... (Serie / Nº) C/I. ..... (Nº / Dpto.)

OTROS DOC. ..... (Pasaporte / Lib. Enrol. / etc.)

NACIMIENTO: ..... (Fecha / Lugar)

DOMICILIO: ..... (Calle / Nº / Teléf. / Ciudad o Localidad)

PROFESION U OCUPACION: .....

LUGAR: ..... CARGO: .....

IDEOLOGIA POLITICA: ..... CLASIFICACION: .....

DATOS COMPLEMENTARIOS: ..... (Est. Civil / Cónyuge / Hijos)

.....

Otros [redacted]

Fecha	Documentos	114213 ANTECEDENTES A REGISTRAR	752
02.06.82	15.531	Figura en una Nómina de Firmantes del Manifiesto de Residentes de San José en Montevideo adherentes al Frente Amplio.- Eval.:A-1. (GM) (LA) (VL) (M).Indica ( ) ( ) ( ) ( ) ( ) .-	

11041 / 82
PAG.3850

- POSEE ANTECEDENTES EN EL CO.NA.E -
EVAL - A - 1.C(1) INDICA ( ) ( ) ( )

8/05/84

Unificada con la ficha N°114214-0(C)

JUNTA DE COMANDANTES EN JEFE 114214-0

S. I. D.

Dep. I Secc. I

Sub Secc. A/N

Ficha N° _____ Confec. 03.02.82

PEQUITO MACHADO ..... Rosario .....
Apellidos Nombres

DOCUMENTOS: C/C ..... C/I. .....
Serie Nº Nº Dpto.

OTROS DOC. .....
Pasaporte Lib. Enrol. etc.

NACIMIENTO: .....
Fecha Lugar

DOMICILIO: .....
Calle Nº Teléf. Ciudad o Localidad

PROFESION U OCUPACION: .....

LUGAR: ..... CARGO: .....

IDEOLOGIA POLITICA: ..... CLASIFICACION: .....

DATOS COMPLEMENTARIOS: .....
Est. Civil Cónyuge Hijos

[redacted]

.....
Otros familiares

Fecha	Documentos	114214 ANTECEDENTES A REGISTRAR
29.06.81	Doc. 5303	*En nota dirigida por la "Comisión Interamericana de Derechos Humanos" al Señor Ministro de Relaciones Exteriores Don Adolfo FOLLE MARTINI, con relación al caso Nro. 4529, sobre Universindo RODRIGUEZ DIAZ y Lilián CELIBERTI DE CASARIEGO. En dicha nota se transcribe la declaración completa de Hugo Walter GARCIA RIVAS ante la Secretaría Internacional de Juristas para la Amnistía en Uruguay; en la misma se menciona a la consultante por haber sido detenida e interrogada para averiguaciones. Eval.: A-2 (AH)
7.7.82	16624	-Es mencionada por Lilia ROSA TERRON, madre de la sedicio sa Lilian CELIBERTI, como una de las detenidas en Punta de Rieles que recibe "malos tratos y torturas".-Eval.A-1.(TJ)

JUNTA COMANDANTES EN JEFE
Dep. 1

114215-7

Confeccionado el 20 OCT. 1976

VARIOS

FOTO

Apellidos PERA

Nombres Carlos Héctor

Fecha de Nacimiento

Lugar de Nacimiento

Est. Civil

Cred Cívica ..... Céd. Identidad .....

Otros Documentos

Ocupación Funcionario Municipal.(Secc.Mantenimiento y Reparaciones) .

Padre

Madre

Domicilio César Giorggi Nro. 1670. Ciudad

Otros datos

[redacted]

IMP. CHIESA Hnos. Ltda. 3.000 - 5 - 76

FICHA COMPLEMENTARIA Fs 2

DOCUMENTO		114215 ANTECEDENTES
Fecha	Origen	
3.5.75	Doc.980	- Integra un grupo de funcionarios de la I.M.M.(Secc-Mantenimiento y Reparaciones) de ideologia Marxista Afiliado al Partido Comunista, y Cté Pedro Parodi Repartió en Talleres Centrales "EL POPULAR", actualmente reparte propaganda, y es el mensajero de la Organización Marxista de la I.M.M.- (MS).- EVAL: F - 6.-

JUNTA COMANDANTES EN JEFE
Dep. 1

14216-5

Confeccionado el 11.1.77

731

V A R I O S

FOTO

Apellidos PERA APUD

Nombres Carlos Ramón

Fecha de Nacimiento 19 años(1976) - 25/V/957 (Montevideo)(1

Lugar de Nacimiento Uruguay

Est. Civil Soltero

Cred. Cívica CMA 28.424 (2) Céd. Identidad 1.392.368 (3)

Otros Documentos

Ocupación Estudiante Fac. Medicina (4)

Padre Romualdo Carlos (5)

Madre Nélida Francisca (6)

Domicilio Piedras 1320 Ciudad Pando

Otros datos

IMP. CHIESA Hnos. Ltda. 3.000 - 5 - 76

FICHA COMPLEMENTARIA

752

DOCUMENTO		114216 ANTECEDENTES
Fecha	Origen	
15.11.76 PD. 7 a 7	1424	9.11.76 -Detenido en averiguación al ser reconocido como quién llamó al 890 haciendo saber que en el vuelo No. 164 de la Cía. Pluna procedente de Bs. Aires habia una "bomba". Indagado aceptó haber efectuado la misma; acotando que anteriormente había recibido otra llamada donde le habian manifestado del artefacto explosivo.- (DD)
15.11.76 PD. 7 a 7	1425	10.11.76 -Será conducido al Juzgado Militar de Instrucción de 2do. Turno.- (DD)
27.12.76 **PD. 7 a 7**	**1618**	**19.12.76 -Por disposición del JLI de 2do. Turno recuperó la libertad.** **Había declinado competencia el JMI.- (DD)**
C.H.C.P. Nº 605/81 SECC. 7a. DPTO. CANELONES (INGRESO)		14/IX/981 - En la fecha se contestó dicha Constancia a nombre del causante. Indica (1) al (6). (E)

114217-3

JUNTA DE COMANDANTES EN JEFE
S. I. D.

Dep. I V Secc. I

Sub. Secc. A/N

Ficha N.º ..... Confec. 13.12.8

PERA ERRO (Apellidos) ..... Enrique (Nombres)

DOCUMENTOS: C/C ..... (Serie) (N.º) C/I. ..... (N.º) (Dpto.)

OTROS DOC. ..... (Pasaporte) (Lib. Enrol.) (etc.)

NACIMIENTO: ..... (Fecha) (Lugar)

DOMICILIO: ..... (Calle) (N.º) (Teléf.) (Ciudad o Localidad)

PROFESION U OCUPACION: .....

LUGAR: ..... CARGO: .....

IDEOLOGIA POLITICA: ..... CLASIFICACION: .....

DATOS COMPLEMENTARIOS: ..... (Est.Civil) (Cónyuge) (Hijos)

..... (Otros familiares)

[redacted]

Fecha	Documentos	114217 ANTECEDENTES A REGISTRAR
12.11.82	22136	-En informe relacionado con actividades políticas de los principales responsables de los medios de prensa de la ciudad de Salto, se menciona al causante como propietario de la Radio"Salto", agregandose al respecto que no se manifestó ni integró ninguna lista para las elecciones internas de los partidos políticos de NOV/82 y que se encuentra radicado en la ciudad de Montevideo, razón por la cual el Sr. Julio PIERRI administra la radio.Eval:B-1 (M).-
11.[illegible].83	- - - -	Memo.(A) Nº 538/83 al H.C.FF.AA.-(PP).-
27/10/83	15776	-10/6/82: En una nómina de emisoras radiales asociadas a ANDEBU de fecha enero de 1981, figura como perteneciente a CW 31 Radio Salto (SALTO).- Eval. A-1 (TL).-
27/3/984	-------	Se contestó Memo. (A) Nº 586/984 para Analistas/SID (MS)

SERVICIO DE INTELIGENCIA

División I

(Seguridad)

MINISTERIO DE DEFENSA NACIONAL
SERVICIO DE INFORMACION DE DEFENSA
M / F
114218-1

Sección "A"

Ficha N.º 0341.

Nombres y Apellidos: PERA Ernesto

Foto

Fecha de Nacimiento: .....

Lugar de Nacimiento: ..... (País - Ciudad o Localidad - etc.)

Cred. Civ.: Serie ..... N.º ..... Ced. Identidad: .....

Otros documentos: ..... (Pasaporte - Libreta Enrolam. - etc.)

Domicilio: Agustín Muñoz 4135 (Ciudad o localidad) (Calle) (N.o) (Telef.)

Filiación

Edad Aparente ..... Color del Cutis .....

Color del Cabello ..... Estatura Aproximada .....

Complexión ..... Aspecto Social .....

Señas particulares .....

[redacted]

Ficha confeccionada en Montevideo el 11 de setiembre de 1962

114218

B2

ACTIVIDADES

(1) Laborales: Profesión Est.Química Lugar de trabajo .....

Cargo ..... Antigüedad .....

Otras Actividades .....

(2) Políticas: Ideología comunista Actuación ①U.J.C.

Antecedentes ②Cfre.Química -Carnet Ne.577 -Ingreso: 27/1/58

Antecedentes familiares .....

(3) Sociales: Estado Civil ..... Religión ..... Figuración .....

Grado Instrucción ..... Lugares que frecuenta .....

(4) Económicas: Situación ..... Capital aprox. ..... Vehículo ..... marca y N.o

Otros datos .....

Datos Complementarios Afil.a la U.de J. Com. el 27.Ene.958.-

Apreciación Personal Gral. .....

PERA Ernesto #53

114218

FECHA	DOCUMENTOS	ANTECEDENTES A REGISTRAR
III/62	Mendel No.161 -Indices ①y②	

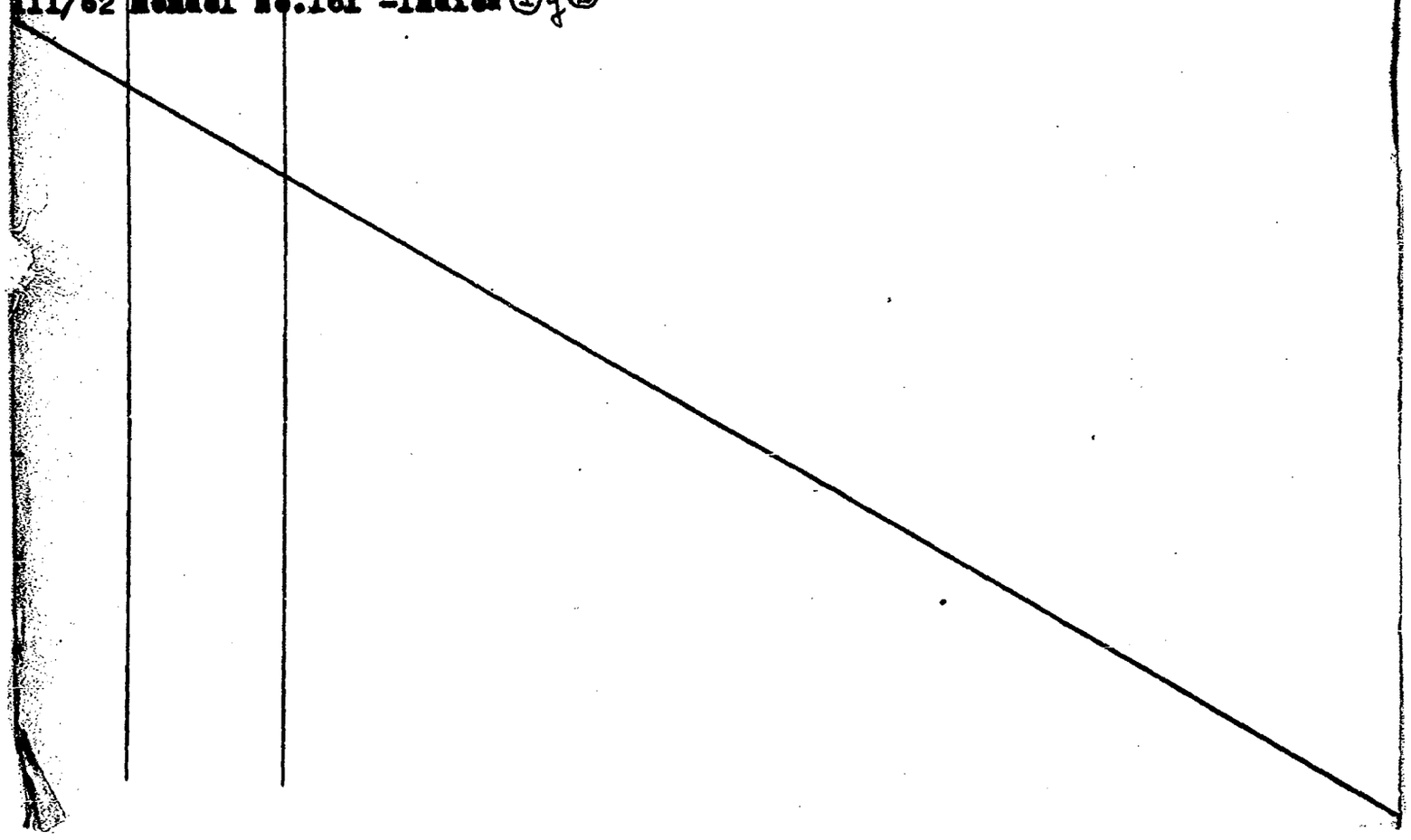

24-4-79

MINISTERIO DE DEFENSA NACIONAL

S. I. D.

114219-9

AN

D[redacted] Secc. I

[redacted]

Ficha Nro. ..... Confec. .....

PERA CINULA — Apellidos

ERNESTO MAURICIO — Nombres

DOCUMENTOS: C/C BUB-14239 (Serie / Nro.) C/I. ..... (Nro. / Dpto.)

OTROS DOC. ..... (Pasaporte / Lib. Enrol. / etc.)

NACIMIENTO: ..... (Fecha / Lugar)

DOMICILIO: ..... (Calle / Nro. / Teléf. / Ciudad o Localidad)

PROFESION U OCUPACION: .....

LUGAR: ..... CARGO: .....

IDEOLOGIA POLITICA: ..... CLASIFICACION: .....

DATOS COMPLEMENTARIOS: [redacted] (Est. Civil / Cónyuge / Hijos)

..... Otros familiares

#52

Fecha	Documentos	114219 ANTECEDENTES A REGISTRAR
16.3.79	D.0353	Delegado de Mesa por las listas; 77-700-4190-4191-1811-9988.- , en las elecciones nacionales del año 1971 , por el Departamento de Montevideo.- . Circuito Nro. 2421.- (INFORME CORTE ELECTORAL) - (Pág.N° 037).- (M)

MINISTERIO DE DEFENSA NACIONAL 114220 7
S. I. D.

Dep. I 753 Secc. 1
Sub - Secc. G 73
Ficha Nro. ____ Confec. 8/5/

PERA COLMAN — EUSEBIO
Apellidos — Nombres

DOCUMENTOS: C/C. QDA 2216 C/I. ____
Serie Nro. Nro. Dpto.

OTROS DOC. ____
Pasaporte Lib. Enrol. etc.

NACIMIENTO: 24/4/22
Fecha Lugar

DOMICILIO: Alejandro Gallinal 2480
Calle Nro. Teléf. Ciudad o Localidad

PROFESION U OCUPACION: obrero

LUGAR: Acerenza CARGO: ____

IDEOLOGIA POLITICA: ____ CLASIFICACION: activista

DATOS COMPLEMENTARIOS: ____
Est. Civil Conyuge Hijos

[redacted]
Otros familiares

Fecha	Documentos	114220 ANTECENDENTES A REGISTRAR
72 16/8/	72-2468	Figura en una relación de activista de la fábrica Acerenza.(RR)

16/IV/73

114221 PE

MINISTERIO DE DEFENSA NACIONAL
S. I. D.

Dep. 1 Sec. 1
Sub-Secc. A/N
Ficha Nº____ Confec.____

PERA — Apellidos
Guma — Nombres

DOCUMENTOS: C/C.____ Serie ____ Nro. C/I____ Nro. ____ Dpto.

OTROS DOC. ____ Pasaporte ____ Lib. Enrol. ____ etc.

NACIMIENTO: ____ Fecha ____ Lugar

DOMICILIO: ____ Calle ____ Nro. ____ Teléf. ____ Ciudad o Localidad

PROFESION U OCUPACION: Traductor.

LUGAR: ____ CARGO: ____

IDEOLOGIA POLITICA: ____ CLASIFICACION: ____

DATOS COMPLEMENTARIOS: ____ Est. Civil ____ Cónyuge ____ Hijos

[redacted]6
Otros familiares

114221

152

Fecha	Documentos	ANTECEDENTES A REGISTRAR
14/IV/73	D.748.	Izquierdista. Integra el gmupo de traductores de la Revista "Mate Amargo", cuyo primer ejemplar sal el día 13 del corriente . Se estima que "Mate Amargo",reunirá a todos los elementos vinculados an la preparación de la nueva escala sediciosa. (R) Eval. F-6 . Se adjuntan fotocopias del cuerpo de redacción de la mencionada revista.Eval. F-6 (U)

MINISTERIO DE DEFENSA NACIONAL 114222-3

S. I. D.

AN

Sec. I

Ficha Nro. _____ Confec. _____

PERA _____ Héctor Benigno _____

Apellidos Nombres

DOCUMENTOS: C/C BZB 33482 C/I. _____

Serie Nro. Nro. Dpto.

OTROS DOC. _____

Pasaporte Lib. Enrol. etc.

NACIMIENTO: _____

Fecha Lugar

DOMICILIO: _____

Calle Nro. Teléf. Ciudad o Localidad

PROFESION U OCUPACION: _____

LUGAR: _____ CARGO: _____

IDEOLOGIA POLITICA: _____ CLASIFICACION: _____

DATOS COMPLEMENTARIOS: _____

Est. Civil Cónyuge Hijos

[redacted]

Otros familiares

752

Fecha	Documentos	114222 ANTECEDENTES A REGISTRAR
16.03.79	D.0353	Delegado de Mesa por las listas: 808 , en las elecciones nacionales del año 1971, por el Departamento de Montevideo . Circuito Nro. 2692 (INFORME CORTE ELECTORAL) - (Pág.N° 026).- (J)

SERVICIO DE INFORMACION DE DEFENSA
Dep. I

MINISTERIO DE DEFENSA NACIONAL M/F
SERVICIO DE INFORMACION DE DEFENSA
F. D. 114223-1

B 2
..... Sección
Act. Ant. Nov. 0
Ficha Nº .....

Nombres y Apellidos: PERA Irma I.

Fecha de Nacimiento: .....

Lugar de Nacimiento: .....
(País - Ciudad o Localidad - etc.)

Cred. Cív.: Serie ..... Nº ..... Ced. Identidad: .....

Otros documentos: .....
(Pasaporte - Libreta Enrolam. - etc.)

FOTO

Domicilio: .....
(Ciudad o Localidad) (Calle) Nº Teléf.

Filiación

Edad aparente ..... Color del Cutis .....

Color del Cabello ..... Estatura Aproximada .....

Complexión ..... Aspecto Social .....

Señas particulares .....

[redacted]

Ficha confeccionada en Montevideo el 2 de agosto de 1966

114223

752

ACTIVIDADES

(1) **Laborales:** Profesión actriz Lugar de trabajo .....

Cargo ..... Antigüedad .....

Otras Actividades .....

.....

(2) **Políticas:** Ideología ..... Actuación .....

Antecedentes .....

Antecedentes familiares .....

(3) **Sociales:** Estado Civil ..... Religión ..... Figuración .....

Grado Instrucción ..... Lugares que frecuenta .....

(4) **Económicas:** Situación ..... Capital aprox. ..... Vehículo .....
marca y Nº

Otros datos .....

Datos Complementarios .....

Apreciación Personal Gral. .....

.....

.....

FICHA COMPLEMENTARIA

753

Documento		114223 Antecedentes
Fecha	Origen	
16/XII/1965	75/2732	Firmante de un manifiesto de Docentes, Profesionales y Artistas en contra de las Medidas de Pronta Seguridad.

FICHA CONFECCIONADA EL 27/XI/1973.-

MINISTERIO DE DEFENSA NACIONAL 114224-9 Dep. 1 Sec. 1

S. I. D.

Sub - Secc. A/N

Ficha Nro._____ Confec._____

PEREIRA (Apellidos) José (Nombres)

DOCUMENTOS: C/C. _____ (Serie / Nro.) C/I. _____ (Nro. / Dpto.)

OTROS DOC. _____ (Pasaporte / Lib. Enrol. / etc.)

NACIMIENTO: 56 años (1969) (1) (Fecha) R.O.U. (2) (Lugar)

DOMICILIO: El Dorado (3) (Calle / Nro. / Teléf.) Canelones (4) (Ciudad o Localidad)

PROFESION U OCUPACION: Carpintero (5)

LUGAR: _____ CARGO: _____

IDEOLOGIA POLITICA: PARTIDO COMUNISTA (6) CLASIFICACION: _____

DATOS COMPLEMENTARIOS: (Est. Civil / Cónyuge / Hijos)

[redacted]

(Otros familiares)

B2

Fecha	Documentos	114224 ANTECEDENTES A REGISTRAR
26/3/71	7542967	Hace uso de la palabra en el acto de inauguración de la "CASA DEL PUEBLO", en la ciudad de Canelones, del Partido Socialista.(PP)
6/VI/75	D.1041	Afiliado al Partido Comunista con el Nro.40774 el 30/9/69.- Microfilm incautado a Rodney ARISMENDI.- Eval. B-2.(J) Indica: ①a⑥. 08/V/1978 -Se contestó por Mem.(A) Nº 923/78 a la D.N.I.I. (CC) 20/7/78-Se remitieron datos identificatorios por Mem.(A) No. 685 (Corte Electoral).- (U)

JUNTA DE COMANDANTES EN JEFE

S. I. D.

CIVIL Y GOBIERNO

114225-6

Dep. I Sec. I

Sub Secc. A/N

Ficha Nº ..... Confec. 19.2.83

PEGANZO BARCELLOS — Oriente

Apellidos — Nombres

DOCUMENTOS: C/C. ..... Serie ..... Nº ..... C/I. ..... Nº ..... Dpto.

OTROS DOC. ..... Pasaporte ..... Lib. Enrol. ..... etc.

NACIMIENTO: ..... Fecha ..... Lugar

DOMICILIO: ..... Calle ..... Nº ..... Teléf. ..... Ciudad o Localidad

PROFESION U OCUPACION: .....

LUGAR: ..... CARGO: .....

IDEOLOGIA POLITICA: ..... CLASIFICACION: .....

DATOS COMPLEMENTARIOS ..... Est. Civil ..... Cónyuge ..... Hijos

[redacted] Otros familiares

Fecha	Documentos	114225 ANTECEDENTES A REGISTRAR	~~52~~
30.10.82	D.21750	Antecedentes penales: el 16.6.1939 por "Contrabando" (Prontuario 3250). Cabe agregar que el causante integra en el lugar N°81 la lista de Candidatos que para las Elecciones Internas de los PP.PP. presentará la Agrupación "Coordinadora Colorada y Batllista" del P.Colorado en el Dpto. de Rivera, con la serie H.A.J..-Eval:B-2(AD)	

114226-4

FF (VW)

JUNTA DE COMANDANTES EN JEFE

S. I. D.

C/G

Dep. I Secc. I

Sub Secc. A/N

Ficha Nº ..... Confec. 4-3-83

PEDEZERT CARVALHO — Apellidos

Carlos Alberto — Nombres

DOCUMENTOS: C/C. H.B.A. 9782 — Serie Nº

C/I. 24913 — Nº Dpto.

OTROS DOC. ..... — Pasaporte Lib. Enrol. etc.

NACIMIENTO: 37 años (982) — Fecha Lugar

DOMICILIO: Pte. Viera 1468 — Calle Nº Teléf.

Rivera — Ciudad o Localidad

PROFESION U OCUPACION: Maestro

LUGAR: ..... CARGO: .....

PARTIDO COLORADO

IDEOLOGIA POLITICA: TARIGC-ESTEVEZ CLASIFICACION: CONVENCIONAL

Nov/982

DATOS COMPLEMENTARIOS CASADO — Est. Civil Cónyuge Hijos

Otros familiares

Fecha	Documentos	114226 ANTECEDENTES A REGISTRAR
13/1/83	23691/071.	Electo 4 suplente del Organo Deliberante Nacional del Partido Colorado por el Departamento de Rivera. Hoja de Votación H.A.J de acuerdo al resultado de las Elecciones Internas de los Partidos Políticos habilitados, efectuadas el 28-XI-82. — Eval. A-1 (BB).
2.4.84	33890/35	Integra en calidad de 4 suplente el Organo Ejecutivo Departamental del Partido Colorado por el Departamento de Rivera.- Eval.- (A-1) (KE)
25/5/84	11941 / 82 PAG 3812	- POSEE ANTECEDENTES EN EL CO.NA.E. - EVAL. - A - 1, (CD) INDICA ( ) ( ) ( )

NO SE UBICO LA FICHA CARÁTULA AL MOMENTO DE SU UNIFICACIÓN.

15-1.

JUNTA DE COMANDANTES EN JEFE

S. I. D. 114227-2

Dep. I Secc. I

Sub Secc. A/N

Ficha No. ..... Confec. .....

PEDERA DERLY

Apellidos Nombres

DOCUMENTOS: C/C. ..... **C/I.** .....

Serie No. No. Dpto.

OTROS DOC. .....

Pasaporte Lib. Enrol. etc.

NACIMIENTO: .....

Fecha Lugar

DOMICILIO: .....

Calle No. Teléf. Ciudad o Localidad

PROFESIÓN U OCUPACIÓN: .....

LUGAR: ..... **CARGO:** .....

IDEOLOGÍA POLÍTICA: ..... **CLASIFICACIÓN:** .....

DATOS COMPLEMENTARIOS .....

Est. Civil Cónyuge Hijos

.....

Otros familiares

NO SE UBICÓ LA FICHA CARÁTULA AL MOMENTO DE LA UNIFICACIÓN.

F 2

JUNTA DE COMANDANTES EN JEFE

Dep. I Secc. I

S. I. D. 114228-0 Sub Secc. A/N

Ficha No. ..... Confec. .....

PAZ GIMENEZ ..... OSVALDO .....

Apellidos Nombres

DOCUMENTOS: C/C. ..... **C/I.** .....

Serie No. No. Dpto.

OTROS DOC. .....

Pasaporte Lib. Enrol. etc.

NACIMIENTO: .....

Fecha Lugar

DOMICILIO: .....

Calle No. Teléf. Ciudad o Localidad

PROFESIÓN U OCUPACIÓN: .....

LUGAR: ..... **CARGO:** .....

IDEOLOGÍA POLÍTICA: ..... **CLASIFICACIÓN:** .....

DATOS COMPLEMENTARIOS .....

Est. Civil Cónyuge Hijos

.....

Otros familiares

MINISTERIO DE DEFENSA NACIONAL 114229-8 AN Dep. I Secc. I

S. I. D. 2-5-79 Sub Secc. G

Ficha Nº ..... Confec. .....

PEDROUZO SUAREZ de CAMPICHIARO ..... LUISA MARTHA .....
Apellidos Nombres

DOCUMENTOS: C/C AXB-12510 ..... C/I. .....
Serie Nº Nº Dpto.

OTROS DOC. .....
Pasaporte Lib. Enrol. etc.

NACIMIENTO: .....
Fecha Lugar

DOMICILIO: .....
Calle Nº Teléf. Ciudad o Localidad

PROFESION U OCUPACION: .....

LUGAR: ..... CARGO: .....

IDEOLOGIA POLITICA: ..... CLASIFICACION: .....

DATOS COMPLEMENTARIOS: .....
Est. Civil Cónyuge Hijos

122953

.....
Otros familiares

Fecha	Documentos	1:1422 9 ANTECEDENTES A REGISTRAR
16.3.79	D.0353	Delegado de Mesa por las listas: No presentó.- , en las elecciones nacionales del año 1971, por el Departamento de Montevideo.- . Circuito Nro. M.E. 26.- (INFORME CORTE ELECTORAL) - (Pág. N° 056).- (M)

MINISTERIO DE DEFENSA NACIONAL

S. I. D.

114230-1

2-5-79

AN

Dep. I Secc. I

Secc. G

Fvl

Ficha Nº ..... Confec. .....

PEDROZO — Apellidos

FERNANDO — Nombres

DOCUMENTOS: C/C MAA-17941 — Serie — Nº — C/I. ..... Nº ..... Dpto.

OTROS DOC. ..... Pasaporte ..... Lib. Enrol. ..... etc.

NACIMIENTO: ..... Fecha ..... Lugar

DOMICILIO: ..... Calle ..... Nº ..... Teléf. ..... Ciudad o Localidad

PROFESION U OCUPACION: .....

LUGAR: ..... CARGO: .....

IDEOLOGIA POLITICA: ..... CLASIFICACION: .....

DATOS COMPLEMENTARIOS: .....

Est. Civil 122954 Cónyuge Hijos

.....

Otros familiares

114230

F2

Fecha	Documentos	ANTECEDENTES A REGISTRAR
16.3.79	D.0353	Delegado de Mesa por las listas 77-700-1811-4190-9988.- , en las elecciones nacionales del año 1971 , por el Departamento de Montevideo.- . Circuito Nro. 2570.- (INFORME CORTE ELECTORAL) - (Pág.N° 056).- (M)

JUNTA COMANDANTES EN JEFE
Dep. 1

1142314 FSI

Confeccionado el 7.10.77

V A R I O S

FOTO

Apellidos PERA

Nombres Jeanette

Fecha de Nacimiento

Lugar de Nacimiento

Est. Civil

Cred Cívica ..... Céd. Identidad

Otros Documentos

Ocupación

Padre

Madre

Domicilio Casupá - FLORIDA Ciudad

Otros datos

[redacted]

IMP. CHIESA Hnos. Ltda. 3.000 - 8 - 76

F52

FICHA COMPLEMENTARIA

DOCUMENTO		114231 ANTECEDENTES
Fecha	Origen	
30.12.76 PEI No. 106/D2/76	D. 1629 DEI	- Figura en una nómina de personas del Departamento de Florida que recibieron propaganda izquierdista en el año 1976.- Entre la misma se puede citar: "PEKIN Y CHINA RECONSTRUYEN" y "EL MENSAJERO DE SAN ANTONIO".- Eval. A-1.- (S).-
25/X/983	----------	Se contestó Memo. (A) Nº 2472/983 para el C.E.P. (MS)

EXPEDIENTE 114232-2

51 E

JUNTA DE COMANDANTES EN JEFE

S. I. D.

Dep. I Secc. I

Sub Secc. A/N

Ficha Nro. _____ Confec. 12.4.83

PEDRANA LOPEZ — Apellidos

Inés Virginia — Nombres

DOCUMENTOS: C/C _____ (Serie / Nro.) C/I. 1.233.280 (Nro. / Dpto.)

OTROS DOC. _____ (Pasaporte / Lib. Enrol. / etc.)

NACIMIENTO: _____ (Fecha / Lugar)

DOMICILIO: Mateo Cabral 3743 bis.apto.2. (Calle / Nro. / Teléf. / Ciudad o Localidad)

PROFESION U OCUPACION: _____

LUGAR: _____ CARGO: _____

IDEOLOGIA POLITICA: _____ CLASIFICACION: PVP

DATOS COMPLEMENTARIOS: _____ (Est. Civil / Cónyuge / Hijos)

Otros familiares [redacted]

52

Fecha	Documentos	114232 ANTECEDENTES A REGISTRAR
12.4.83	25145/1296	1971/1978:En información referente al P.W.P., obtenida por el depto.III/S.I.D. en éste período, el causante figura en la misma sin aportar otros datos.Eval A-2 (GG).

NO SE UNIÓ LA FICHA CARÁTULA AL MOMENTO DE LA CONFICACIÓN

P. 1

JUNTA DE COMANDANTES EN JEFE 114230

S. I. D.

Dep. I Secc. I

Sub Secc. A/N

Ficha No. ..... Confec. .....

PEDREIRA ..... WALTER .....

Apellidos Nombres

DOCUMENTOS: C/C. ..... **C/I.** .....

Serie No. No. Dpto.

OTROS DOC. .....

Pasaporte Lib. Enrol. etc.

NACIMIENTO: .....

Fecha Lugar

DOMICILIO: .....

Calle No. Teléf. Ciudad o Localidad

PROFESIÓN U OCUPACIÓN: .....

LUGAR: ..... **CARGO:** .....

IDEOLOGÍA POLÍTICA: ..... **CLASIFICACIÓN:** .....

DATOS COMPLEMENTARIOS .....

Est. Civil Cónyuge Hijos

.....

Otros familiares

MINISTERIO DE DEFENSA NACIONAL 1142348

S. I. D.

ANG Secc. I

Fich. Nº ..... Confec. .....

PERA PIEGAS — Leopoldo Valentín

Apellidos — Nombres

DOCUMENTOS: C/C AKB 5074 C/I. .....

Serie Nº Nº Dpto.

OTROS DOC. .....

Pasaporte Lib. Enrol. etc.

NACIMIENTO: .....

Fecha Lugar

DOMICILIO: .....

Calle Nº Teléf. Ciudad o Localidad

PROFESION U OCUPACION: .....

LUGAR: ..... CARGO: .....

IDEOLOGIA POLITICA: ..... CLASIFICACION: .....

DATOS COMPLEMENTARIOS: .....

Est. Civil [redacted] Cónyuge Hijos

.....

Otros familiares

852 5

Fecha	Documentos	114234 ANTECEDENTES A REGISTRAR
16.03.79	D.0353	Delegado de Mesa por las listas: 988-1811-9988-11811 , en las elecciones nacionales del año 1971, por el Departamento de Montevideo . Circuito Nro. 257-259 (INFORME CORTE ELECTORAL) - (Pág.N° 029).- (J)

MINISTERIO DE DEFENSA NACIONAL
S. I. D.

11423344.79

AN 433 Secc. I

Ficha Nº ..... Confec. .....

PERA PIEGAS — Apellidos
LEOPOLDO VALENTIN — Nombres

DOCUMENTOS: C/C AKB-5074 (Serie / Nº) C/I. ..... (Nº / Dpto.)

OTROS DOC. ..... (Pasaporte / Lib. Enrol. / etc.)

NACIMIENTO: ..... (Fecha / Lugar)

DOMICILIO: ..... (Calle / Nº / Teléf. / Ciudad o Localidad)

PROFESION U OCUPACION: .....

LUGAR: ..... CARGO: .....

IDEOLOGIA POLITICA: ..... CLASIFICACION: .....

DATOS COMPLEMENTARIOS: ..... (Est. Civil / Cónyuge / Hijos)

..... (Otros familiares)

Fecha	Documentos	114234 ANTECEDENTES A REGISTRAR
16.3.79	D.0353	Delegado de Mesa por las listas :77-177-988-1811-4190-4191 9988-11811.- , en las elecciones nacionales del año 1971, por el Departamento de Montevideo.- . Circuito Nro. 253.- (INFORME CORTE ELECTORAL) - (Pág.Nº 019).- (M)

"ANTINACIONAL" 114235-5

JUNTA DE COMANDANTES EN JEFE
S. I. D.

Dep. I Pág. 1
Sub Secc. A/N
Ficha Nº ..... Confec. 24/6/82

PERA GENTA de LARRET — Apellidos
María del Huerto — Nombres

DOCUMENTOS: C/C BZB 36.667 — Serie / Nº
C/I. 1.686.467 - 8(1) — Nº / Dpto.

OTROS DOC. ..... — Pasaporte / Lib. Enrol. / etc.

NACIMIENTO: 13/10/950 — Fecha
Montevideo — Lugar

DOMICILIO: Enrique George No.1670 y Casavalle — Calle / Nº / Teléf. / Ciudad o Localidad

PROFESION U OCUPACION: Empleada - Auxiliar III Servicio (Hosp.Siquiátrico)- M.S.P. (2)

LUGAR: Fábrica NIVEA — CARGO: .....

IDEOLOGIA POLITICA: ..... CLASIFICACION: .....

DATOS COMPLEMENTARIOS: ..... — Est. Civil / Cónyuge / Hijos

Hijo de: Héctor Benigno y Estefanía Delia — Otros familiares

[redacted]

Fecha	Documentos	ANTECEDENTES A REGISTRAR
19/2/79	0274	-Afiliada al Partido Comunista con el No.56.784 desde el 19/7/971, según material incautado por OCOA en "Operación Morgan". EVALUACION: A-1.-(RJ)
26/11/81 C.H.C.P No.580/81 Secc. 8va.INGRESO DE MDEO. (M.S.P.).-		ANTECEDENTES REGISTRADOS EN EL DPTO. 3 DE LA D.I.I. -Afiliada No.56.784 al Partido Comunista desde el 19/7/971 según material incautado a raíz de la detención de Tibaldo Rodney Arismendi el 8/5/974.-(RJ) -23/4/82: En la fecha se contestó dicha constancia a nombre del causante para su Ingreso en el Ministerio de Salud Pública.-(RJ)
2510.82 1714/82	C.H.C.P, No PERMANENCIA DE MONTEVIDEO.-	01.12.82- En la fecha se contestó dicha constancia, a nombre de la causante, solicitada para su Permanencia en el M.S.P.. Indica 1 y 2. (L).-
8/I/983	-------	Se contestó Memo. (A) Nº 3264/983 para el M.S.P. (MS)

114236-3 BS

SERVICIO DE INFORMACION DE DEFENSA

Dep. I

Confeccionado el 26 de febrero de 1971

VARIOS

FOTO

Apellidos ~~FERA~~ VERA

Nombres Nelson

Fecha de Nacimiento

Lugar de Nacimiento

Est. Civil

Cred. Cívica Ced Identidad

Otros Documentos

Ocupación

Padre

Madre

Domicilio Ciudad

~~8054~~2

Otros datos

FICHA COMPLEMENTARIA

DOCUMENTO		11423 6 ANTECEDENTES
Fecha	Origen	
VI/1967	76/34	Figura como 8ª titular de la lista 400(VEP) para la elección de la Comisión Directiva de la Asociación de Estudiantes de Preparatorio Nocturno.-Para el período 1967-68½-
9.6.981	- - - - - -	Se cont.Memo.(A) Nº1691/79 a la D.G.S.S.-(FP).-
30/5/84	11961 / 82 PAQ.3851	-POSEE ANTECEDENTES EN EL C.G.E.E.- EVAL - A - 1 (C) INDICA ( ) ( ) ( )

BAJA 4/7/28 Nº Carp. 763 F3

Foto de Frente	Foto de Perfil

PERA
Apellido Paterno — Apellido Materno — Nombre(s)

Documentos C. C. B.C.B.No.17.984 C. I. 939.099

Domicilio Charrua No. 2647

Teléfono - - - Sección Policial 10a.-

Lugar y Fecha de Nacimiento 28-7-942.- MONTEVIDEO.-

Profesión PRESUPUESTADO Ocupación AUXILIAR 2º

Otras actividades

Actuación

Ideología

Situación económica Capital aprox. Vehículo

Raza Estatura Peso Color de cabello

Color de ojos Complexión Señas

Estado civil CASADO.- Nombre del cónyuge RODRIGUEZ PINTOS, Nélida.-

Nacionalidad del cónyuge Nombre y edad de los hijos

Padre, Nombre PERA ORAIDONI Nacionalidad

Madre, Nombre VIERA MAGDALENA Nacionalidad

Estudios

Otros datos

JUNTA DE COMANDANTES EN JEFE

S. I. D.

1142371

Fs 1

Dep. I Secc. I

Sub Secc. [redacted]

Ficha Nº ..... Confec. .....

PERA (Apellidos) Nelson (Nombres)

DOCUMENTOS: C/C. ..... (Serie, Nº) C/I. ..... (Nº, Dpto.)

OTROS DOC. ..... (Pasaporte, Lib. Enrol., etc.)

NACIMIENTO: ..... (Fecha, Lugar)

DOMICILIO: ..... (Calle, Nº, Teléf., Ciudad o Localidad)

PROFESION U OCUPACION: estudiante(1)

LUGAR: ..... CARGO: .....

IDEOLOGIA POLITICA: ..... CLASIFICACION: .....

DATOS COMPLEMENTARIOS ..... (Est. Civil, Cónyuge, Hijos)

..... (Otros familiares)

[redacted]

A 2

Fecha	Documentos	114237 ANTECEDENTES A REGISTRAR
17/3/83	0870/80	4/7/966: Candidato de la lista Nº 150 , lema "Frente Avanzada Estudiantil", en las elecciones para integrar la Comisión Directiva de la Asociación de Estudiantes del Liceo Nocturno Nº 1 (Zorrilla de San Martin), por período 1966-967. A - 2 (R)
31.10.83	31109/349	Indica idem al doc. 0870/80. Eval.A-2.Indica(1).(ME)

JUNTA DE COMANDANTES EN JEFE 114238-9

S. I. D.

Dep. I Sec. V.

Sub Secc. A/N

Ficha Nº ..... Confec. 23.1.82

PERA BENTANCOURT ..... Pedro Miguel .....
Apellidos Nombres

DOCUMENTOS: C/C ..... C/I. 1355078 .....
Serie Nº Nº Dpto.

OTROS DOC. .....
Pasaporte Lib. Enrol. etc.

NACIMIENTO: 28 años 1982 ..... Oriental .....
Fecha Lugar

DOMICILIO: A. Saravia 3832 ..... Montevideo .....
Calle Nº Teléf. Ciudad o Localidad

PROFESION U OCUPACION: Empleado .....

LUGAR: Textil "LA MUNDIAL" ..... CARGO: .....

IDEOLOGIA POLITICA: ..... CLASIFICACION: .....

DATOS COMPLEMENTARIOS: Soltero .....
Est. Civil Cónyuge Hijos

[redacted]

.....
Otros familiares

82

Fecha	Documentos	114238 ANTECEDENTES A REGISTRAR
07.1.82 P.D. 006/982	Doc.10837	06.1.82: Fue citado a concurrir a las Oficinas de la D.I.I., para hacer su declaración sobre el daño efectuado en la Sección Tejeduría de la Fábrica donde cumple funciones. La misma declaró desconocer áutor o autores de los hechos y haberse enterado días después.- Eval.A-1.-(LA)

JUNTA DE COMANDANTES EN JEFE 1.1.42.9-7 Dep. I B2 Secc. I

S. I. D. Sub Secc. A/N

Ficha Nº ..... Confec 21/2/80

PERA INGLES — Apellidos
Rodolfo Alejandro — Nombres

DOCUMENTOS: C/C AXA 9242 (Serie / Nº) C/I. 668.180 (Nº / Dpto.)

OTROS DOC. ..... (Pasaporte / Lib. Enrol. / etc.)

NACIMIENTO: 22/5/31 (Fecha) Montevideo (Lugar)

DOMICILIO: República Nº 2137 (Calle / Nº / Teléf.) Montevideo (Ciudad o Localidad)

PROFESION U OCUPACION: Empleado

LUGAR: A.N.P. **CARGO:** Administrativo

IDEOLOGIA POLITICA: ..... **CLASIFICACION:** .....

DATOS COMPLEMENTARIOS: ..... (Est. Civil / Cónyuge / Hijos)

Padres: Eugenio y Dominga ([redacted] (Otros familiares)

Fecha	Documentos	114239 ANTECEDENTES A REGISTRAR
20/10/78	DFII	-Afiliado el Movimiento Latinoamericano 2[illegible], según informes obtenidos en el mes de marzo de 1960.- NOTA: Dicho movimiento es de tendencia Castro-comunista.(C.H.C.P. Nº 1102/78 SECC. 4a. MDEO.).-(U)

Imp. Nacional [illegible]

SERVICIO DE INFORMACION
DE DEFENSA
Dep. 1

1142405

Confeccionado el 30.7.73

VARIOS

FOTO

Apellidos PEÑA

Nombres Salvador L.

Fecha de Nacimiento

Lugar de Nacimiento

Est. Civil

Cred. Cívica Céd. Identidad

Otros Documentos

Ocupación Propietario CW 31 Radio Salto

Padre

Madre

Domicilio Brasil 715 Ciudad

Otros datos

[redacted]

Imp. CHIESA Hnos. Ltda. 4.000 - 11 - 72

752

FICHA COMPLEMENTARIA

DOCUMENTO		14240 ANTECEDENTES
Fecha	Origen	
17.10.72	3543	21.9.72-hora 22.40 se realizó la publicidad de un tema musical perteneciente al sello RCA:"Cancion para una Flor y un Fusil" autor J.Sanchez-B.Palombo.- (BD)
12.11.72	Doc. 1446	Recibe publicaciones de China..qq.. Indc.

MINISTERIO DE DEFENSA NACIONAL

S. I. D.

114241-3

4 OCT 1974

Dep. I Secc. I

Sub - Secc. G

Ficha Nro.____ Confec.____

PEDROZZO

Apellidos Nombres

DOCUMENTOS: C/C. Serie Nro. C/I. Nro. Dpto.

OTROS DOC. Pasaporte Lib. Enrol. etc.

NACIMIENTO: Fecha Lugar

DOMICILIO: Calle Nro. Teléf. Ciudad o Localidad

PROFESION U OCUPACION:

LUGAR: CARGO:

IDEOLOGIA POLITICA: CLASIFICACION: Delegado SUNCA (Tendencia izquierdista)

DATOS COMPLEMENTARIOS: Est. Civil Conyuge Hijos

[redacted]

Otros familiares

52

Fecha	Documentos	114241 ANTECEDENTES A REGISTRAR
15.8.73	2365	Figura en información obtenida en interrogatorios realizados a detenidos gremiales en la E.A.y S. (K)

Ficha confeccionada el 26/3/1973.-

(B)

MINISTERIO DE DEFENSA NACIONAL
S. I. D.

114242-1

Dep. 1 Sec. 1
Sub-Secc. A/N
Ficha Nº_____ Confec._____

PAZ — Apellidos
Luis — Nombres

DOCUMENTOS: C/C._____ Serie Nro. C/I._____ Nro. Dpto.

OTROS DOC. _____ Pasaporte Lib. Enrol. etc.

NACIMIENTO: _____ Fecha Lugar

DOMICILIO: _____ Calle Nro. Teléf. Ciudad o Localidad

PROFESION U OCUPACION: _____

LUGAR: _____ CARGO: _____

IDEOLOGIA POLITICA: Comunista CLASIFICACION: _____

DATOS COMPLEMENTARIOS: _____ Est. Civil Cónyuge Hijos

[redacted] Otros familiares

Fecha	Documentos	11424 ANTECEDENTES A REGISTRAR
3/5/1971.	75-2306	-Según artículo del diario "EL POPULAR", fué detenido por la Policía de la ciudad de Mercedes, en circunstancias de encontrarse de pegatina, manifiesta el mencionado diario que fué objeto de mal trato, ttorturas, y amenazas por parte de los funcionarios policiales.- Activo militante y afiliado al Partido Comunista.-(PP).e Encapetado

F1

MINISTERIO DE DEFENSA NACIONAL
S. I. D.

27 OCT. 1973
114243-9

Dep. I Secc. I
Sub - Secc. G
Ficha Nro.____ Confec.____

PAZ — Apellidos
Jorge — Nombres

DOCUMENTOS: C/C.____ (Serie / Nro.) C/I.____ (Nro. / Dpto.)

OTROS DOC. ____ (Pasaporte / Lib. Enrol. / etc.)

NACIMIENTO: ____ (Fecha / Lugar)

DOMICILIO: ____ (Calle / Nro. / Teléf. / Ciudad o Localidad)

PROFESION U OCUPACION: Estudiante

LUGAR: Fac. de Medicina **CARGO:**____

IDEOLOGIA POLITICA:____ **CLASIFICACION:**____

DATOS COMPLEMENTARIOS: ____ (Est. Civil / Conyuge / Hijos)

[redacted]

Otros familiares

F-2

Fecha	Documentos	114243 ANTECEDENTES A REGISTRAR
13/9/73	2920	-Integra la Lista Nº15 para la asamblea de claustro de dicha Fac. en las elecciones universitarias.-(G)

MINISTERIO DE DEFENSA NACIONAL

S. I. D.

1142447

3 FEB. 1975

Dep. I Secc. I

Sub - Secc. G

Ficha Nro.____ Confec.____

PEDOYA (Apellidos) Ana (Nombres)

DOCUMENTOS: C/C.____ (Serie / Nro.) C/I.____ (Nro. / Dpto.)

OTROS DOC.____ (Pasaporte / Lib. Enrol. / etc.)

NACIMIENTO:____ (Fecha / Lugar)

DOMICILIO:____ (Calle / Nro. / Telef. / Ciudad o Localidad)

PROFESION U OCUPACION: Estudiante

LUGAR: UTU Construcción CARGO:____

IDEOLOGIA POLITICA:____ CLASIFICACION: Activista

DATOS COMPLEMENTARIOS:____ (Est. Civil / Conyuge / Hijos)

____ 4415C (Otros familiares)

Fecha	Documentos	11424 ANTECEDENTES A REGISTRAR
1.10.73	3393	Figura en lista de activistas detectado en la Escuela de la Construcción UTU de Arenal Grande y Dante, hace asambleas y pegatinas contra la "dictadura". (Evaluación C-3) (K)

NO SE UBICÓ LA FICHA CARÁTULA AL MOMENTO DE SU UNIFICACIÓN

Fs. 1

JUNTA DE COMANDANTES EN JEFE

S. I. D.

114.245-4

Dep. I Secc. I

Sub Secc. A/N

Ficha No. ..... Confec. .....

PAZOS ..... RAMÓN .....

Apellidos Nombres

DOCUMENTOS: C/C. ..... **C/I.** .....

Serie No. No. Dpto.

OTROS DOC. .....

Pasaporte Lib. Enrol. etc.

NACIMIENTO: .....

Fecha Lugar

DOMICILIO: .....

Calle No. Teléf. Ciudad o Localidad

PROFESIÓN U OCUPACIÓN: .....

LUGAR: ..... **CARGO:** .....

IDEOLOGÍA POLÍTICA: ..... **CLASIFICACIÓN:** .....

DATOS COMPLEMENTARIOS .....

Est. Civil Cónyuge Hijos

.....

Otros familiares

SERVICIO DE INFORMACION
DE DEFENSA
Dep. 1

114246-C

B.

Confeccionado el 16 OCT. 1973

V A R I O S

FOTO

Apellidos PEÑA SOCA

Nombres José Ramón

Fecha de Nacimiento

Lugar de Nacimiento

Est. Civil

Cred. Cívica , Céd. Identidad

Otros Documentos Prov. I.P. 197

Ocupación

Padre

Madre

Domicilio Cuba 4626 Ciudad

Otros datos

80489

FICHA COMPLEMENTARIA

Re

DOCUMENTO		ANTECEDENTES
FECHA	ORIGEN	
12.7.72	Doc.1987 Eval.A-2	Dicha persona visito al extremista IGLESIAS PACHECO,José Alberto.-(SS)-

MINISTERIO DE DEFENSA NACIONAL 114247-0 Dep. I Secc. I
S. I. D. 3 SET. 1973 Sub - Secc. G
Ficha Nro.____ Confec.____

PEÑA PEÑA — Apellidos
Juan C. — Nombres

DOCUMENTOS: C/C.____ Serie ____ Nro. C/I. 852.392 Nro. Mont. Dpto.

OTROS DOC. ____ Pasaporte ____ Lib. Enrol. ____ etc.

NACIMIENTO: ____ Fecha ____ Lugar

DOMICILIO: Juan de Dios Peza 2168 Ap. 2 — Calle, Nro., Teléf., Ciudad o Localidad

PROFESION U OCUPACION: Metalurgico

LUGAR: Foa. T.E.M. CARGO: ____

IDEOLOGIA POLITICA: ____ CLASIFICACION: Agitador

DATOS COMPLEMENTARIOS: ____ Est. Civil ____ Conyuge ____ Hijos

44251

Otros familiares

B2

Fecha 28	Documentos	114247 ANTECENDENTES A REGISTRAR
8.8.73	2624	-Figura en una relación de agitadores de TEM.-(G) (Eval.F-6)(LL).-

SERVICIO DE INFORMACION DE DEFENSA
Dep. 1

114248—8

Confeccionado el 27 OCT. 1973

5-1

V A R I O S

FOTO

Apellidos PELUFO STEMPELD

Nombres Cristina

Fecha de Nacimiento

Lugar de Nacimiento

Est. Civil

Cred. Cívica Céd. Identidad 1.202.339

Otros Documentos Pto. 220.274 (2)

Ocupación

Padre Juan G. (3)

Madre 80402

Domicilio Luis Lamas 3453 Telef. 785407 (4) Ciudad

Otros datos HIJOS: JAVIER EMILIANO MARTINEZ PELUFO. (1)

Compañero: Hebert Walter MARTINEZ DAVILA (detenido) (5)

FICHA COMPLEMENTARIA

6-2

DOCUMENTO		114248 ANTECEDENTES
FECHA	ORIGEN	
12.7.72	Doc.1987 Eval. A-2	Figura en una lista de personas que visitaron al extremista MARTINEZ DAVILA Hebert Walter.-(SS)-
20.6.83	24736/83 pag. 34	- 03.03.83- Figura en una relacion de personas nombradas por el "Comite Intergubernamental para la Migracion Europea". Salió con destino a Dinamarca el 12.03.82. en vuelo SK958. Entidad que solicitó el Movimiento Consejo Danes para los refugiados. Fecha de expedido el pasaporte 19.02.82. EVAL A-2 (B)Indica 1 y 2.-
23.2.84	8401137/001 004,030	22.2.84. En la fecha se establece que integraba el E.C.E., estando conectada con el MLN, señalándose que mantenía una guardería. Eval.A-2 (SI)Indica (3) al (5).-

Unificada con la ficha Nº 114214-0(C)

EXTREMISTA

E 71

114249-6

JUNTA DE COMANDANTES EN JEFE

Dep. I FS 1 Secc. I

S. I. D. (a) "CHARO" (7)

Sub Secc. [redacted]

Ficha Nro. ____ Confec. ____

PEGUITO MACHADO. Rosario.- ENGRACIA (3)

Apellidos Nombres

DOCUMENTOS: C/C BLA 20795 (1) C/I. 1.361.716 (4)

Serie Nro. Nro. Dpto.

OTROS DOC. ____

Pasaporte Lib. Enrol. etc.

NACIMIENTO: ____

Fecha Lugar

DOMICILIO: MARTINEZ 2930 (2)

Calle Nro. Teléf. Ciudad o Localidad

PROFESION U OCUPACION: Empleada (5)

LUGAR: Fca. Carteras Lorenzo Carnelli 1002 (6) CARGO: ____

IDEOLOGIA POLITICA: ____ CLASIFICACION: PVP (8) 142986

DATOS COMPLEMENTARIOS: ____

Est. Civil Cónyuge Hijos

____

Otros familiares

114249

Fs 2

Fecha	Documentos	ANTECEDENTES A REGISTRAR
14.5.79.	Doc.0601	=Figura en relación de ALTAS al 31.3.79. en la Ca.C.Inf. el 01/11/78.CAUSA DEL MOVIMIENTO: Presunta Vinculación con el Partido Comunista.(HH).-
8/6/79.	D.0646.	=Figura en relación de Movimientos de Recluidos al 30.4.79. fue BAJA: Bn.I.13. y ALTA: EMR.2., el 07/04/79.CAUSA DEL MOVIMIENTO: Traslado.JUEZ: J.M.I.1er.T.FECHA DETENIDO: 01/11/78.ANTECEDENTES: Procesado, P.F.Art.60(V) C.P.M. (HH).-
9.07.79	D. 0684	- Figura en una relación de reclusos al 31.05.79; fue procesado el 26.04.79; CAUSA: P.F. Art. 60(V) CPM; JUEZ: J.M.I.1er.T.; FECHA DE DETENIDO: 01.11.78; ANTECEDENTES: a disposición de la Justicia.-(GG)
11.11.81	Doc.9452	-Figura en una relación de Movimiento de Recluídos al 30.09.81. Movimiento: Condenado - Fecha: 10.09.81 - Causa: 4 años de Penitenciaría - Juez: 1a.Instancia 2do. turno Fecha de detención: 01.11.78 - Antecedentes: Sentencia en 1a. Instancia el 18.12.80 a 4 años de Prisión. Eval.: A-1 (AN)

FECHA	DOCUMENTOS	114249 ANTECEDENTES A REGISTRAR Fs 3
18.1.83	23764 (Pag. 005) (BA)	**Liberado por la Justicia Militar el 30.10.82. Domicilio al ser liberado es: Martín C. Martinez 2930. Eval.:; A-1 (CA).**
18.3.83.	24324/83	FECHA DE DETENIDA: 1.11.78, UNIDAD CAPTORA: Ca.C/Inf. CONDENADA: 4 años 1a. Inst. FECHA DE LI ERTAD PROBABLE: 01.11.82, Art.60(V), 60(I)-o-60 (XII) CPM, 5o CPO.-Eval.A-1.-(FE)
25.4.83	25145/15	5- 1.11.78- Detenida en su domicilio, en relación a la Operación Zapato Roto.- Responsable del grupo "Arbolito" y de la distribución del Diario "COMPAÑERO. Bajo sus órdenes estaban Luis Alonzo (a) "LITO"; "GABRIEL", "GABRIELA" y Ana SALVO.- Actuaba a órdenes directas de Universindo RODRIGUEZ DIAZ, (a) TENCO y de Lilián Elvira CELIBERTI ROSAS de CASARIEGO (a) MAIA. Participó en las reuniones en Río de Janeiro en abril de 1978.-Eval A-2.-Indica del 4 al 8.- (GG)
6.6.83.	27310/05	21/5/83: Mantiene contactos con Lidia MESA, que visita a la Reclusa Norma De los Santos.-Eval.A-1.-(FE)
20.6.83	24740/83	- 03.03.83- Figura en una relación procedente de la P.M.E. de detenidas en el E.M.R. 2. Detenida 01.11.78. Pertenece al R.O.E. Liberada 30.10.82. EVAL A-1 (B)

FECHA	DOCUMENTOS	114249 ANTECEDENTES A REGISTRAR Fs 4
16.02.82	D. 5757/8 32	-Figura en una relacion de la Corte Electoral, de ciudadanos inscriptos en el Registro Civico Nacional, que se encuentran comprendidos en el Art. 1, Literal "B" del Acto Institucional No. 4, con prohibicion de ejercer el derecho de voto. (Procesados por delitos de "Lesa Nacion").EVALUACION A-1(VL) Indica (1) (2) (3)
~~16.02.82~~	~~D.6004/81~~	~~-Se encuentra comprendido en el Art.1o. literal b) del Acto Institucional No.4,por haber sido procesado el / / por los delitos previstos en. C.P.M.~~ ~~C.P.O.~~ ~~EVALUACION A-1 (LA)~~
5.1.83	23520 Pag 006 019 F (DO)	-Figura en una relación de Movimiento de Recluidos al 31.10.82. 10.09.81.Sentencia de 2da.Instancia; 4 años de Prisión. 30.10.82.-Baja del EMR 2 en Libertad Definitiva. 31.10.82.-Figura como Alta en régimen de LV "Cat.A",controlada por Bn.I.15.Eval:A-1.(TT)
12.7.83.	28248/4	10/6/83: En la fecha se establece que mantiene contactos con Beatriz GAIBISSO, amiga de la reclusa Gloria ECHEVESTE. Eval.A-1.-(FE)

ROSARIO PEGUTTO

FECHA	DOCUMENTOS	14249 ANTECEDENTES A REGISTRAR
26.9.83	30722/2 y 3	26.8.83 - En la fecha se establece que mantiene contactos con:Adela AMY(Madre de la reclusa Adela VAZ) y que según comentarios de ésta estaría estudiando alemán en el Instituto Aleman.Eval:B-2 (00)
10-11-83	31821/002	14-10-83. En la fecha se establece que mantiene contactos con Amanda [illegible], madre de la reclusa Paula LABORDE. Ev 1.B-2 (SI)
30.11.83	32197/02	-11.11.83: En la fecha se establece que mantiene contactos con Lilia ROSAS(madre de la reclusa Liliám CELIBERTE. Eval. B-2 (TL).
3.2.84	8400169/2	7.1.84,- En la fecha se establece que mantiene contacto con Marianela CASTERA(Hermana de la reclusa Adriana CASTERA)Eval:B-2 (00)
18.2.84	8400896/2	3.2.84:En la fecha se establece que mantiene contacto con Amanda LABORDE(hermana de la reclusa Paula LABORDE Eval B-2 (BR).-
25.2.84	8401144/002	10.2.84. En la fecha se establece que mantiene contactos con Dora AGUILAR, madre dela reclusa María E. CABRERA. Eval.B-2 (SI)

SERVICIO DE INTELIGENCIA

División I

(Seguridad)

MINISTERIO DE DEFENSA NACIONAL
VALIJO DE INFORMACION DE DEFENSA
114250-4 M/F

Sección G

Gremios

Ficha N.º [redacted]

Nombres y Apellidos: PEÑA Héctor

Fecha y Lugar Nac.:

Cred. Civ.: Serie ..... **N.º** ..... **Ced. Identidad:**

Otros documentos:
(Pasaporte - Libreta Enrolam. - etc.)

Domicilio:
(Ciudad o Localidad) (Calle) (N.º) (Telef.)

Profesión:

Cargo y Lugar:

Ideol. Política: COMUNISTA **Actuación:** Dirigente

Datos Complementarios: Secretario de Organización del Consejo Ejecutivo

Apreciación General: de la C.T.U.

[redacted]

Ficha confeccionada: 14 de Octubre de 1965

FICHA COMPLEMENTARIA

Documento		114250 Antecedentes
Fecha	Origen	
29 9/10/64	El Popular	- Secretario de Organización de la Central de Trabajadores del Uruguay. Fué entrevistado por el Popular con referencia a la citación urgente que la C.T.U hiciera a los delegados de las filiales, con el fin de planear movilizaciones que proyecta la Convención Nacional de Trabajadores para el mes de noviembre.-
23-2 /66	El Popular	-Firma nota en este diario en solidaridad con los los obreros del transporte, los cuales mantienen una huelga desde el día 15, en procura del 50% de aumento previo al Consejo de Salarios.
23 /5/66	Epoca	-En el II Congreso de la CTU, fue electo Dirigente Titular de la Entidad mencionada.-

114251-3

MINISTERIO DE DEFENSA NACIONAL
S. I. D.

AN F1

D... Secc. I
Sub Secc. G
Ficha Nº ..... Confec. .....

PENA GIMENEZ — Beatríz Josefa
Apellidos — Nombres

DOCUMENTOS: C/C BOA 5705 — C/I. .....
Serie Nº — Nº — Dpto.

OTROS DOC. .....
Pasaporte — Lib. Enrol. — etc.

NACIMIENTO: .....
Fecha — Lugar

DOMICILIO: .....
Calle — Nº — Teléf. — Ciudad o Localidad

PROFESION U OCUPACION: .....

LUGAR: ..... CARGO: .....

IDEOLOGIA POLITICA: ..... CLASIFICACION: .....

DATOS COMPLEMENTARIOS: .....
Est. Civil [redacted] Cónyuge — Hijos

.....
Otros familiares

52

Fecha	Documentos	N 14251 ANTECEDENTES A REGISTRAR
16.03.79	D.0353	Delegado de Mesa por las listas: 808 , en las elecciones nacionales del año 1971 , por el Departamento de Montevideo . Circuito Nro. 2049 (INFORME CORTE ELECTORAL) - (Pág.N° 016).- (J)

MINISTERIO DE DEFENSA NACIONAL
S. I. D.

114252-0

AN 51

Dep. I Sub Sect. G Sec. I

Ficha Nº ..... Confec. .....

PELUFFO MEDICI de DOGLIOTTI — Apellidos

Nora Eloisa — Nombres

DOCUMENTOS: C/C AHA 8813 — Serie — Nº — C/I. ..... Nº ..... Dpto.

OTROS DOC. ..... Pasaporte ..... Lib. Enrol. ..... etc.

NACIMIENTO: ..... Fecha ..... Lugar

DOMICILIO: ..... Calle ..... Nº ..... Teléf. ..... Ciudad o Localidad

PROFESION U OCUPACION: .....

LUGAR: ..... CARGO: .....

IDEOLOGIA POLITICA: ..... CLASIFICACION: .....

DATOS COMPLEMENTARIOS: ..... Est. Civil ..... Cónyuge ..... Hijos

..... Otros familiares

152

Fecha	Documentos	114252 ANTECEDENTES A REGISTRAR
16.03.79	D.0353	Delegado de Mesa por las listas: 1001-2001-4190-4191 , en las elecciones nacionales del año 1971, por el Departamento de Montevideo . Circuito Nro. 143 (INFORME CORTE ELECTORAL) - (Pág.N° 014).- (J)

114253-8

MINISTERIO DE DEFENSA NACIONAL

S. I. D.

AN Dep. Sect. I Secc. G

Ficha Nº ..... Confec. .....

PELOCHE MARQUEZ ..... María Cristina .....

Apellidos Nombres

DOCUMENTOS: C/C ADA 4701 ..... C/I. .....

Serie Nº Nº Dpto.

OTROS DOC. .....

Pasaporte Lib. Enrol. etc.

NACIMIENTO: .....

Fecha Lugar

DOMICILIO: .....

Calle Nº Teléf. Ciudad o Localidad

PROFESION U OCUPACION: .....

LUGAR: ..... CARGO: .....

IDEOLOGIA POLITICA: ..... CLASIFICACION: .....

DATOS COMPLEMENTARIOS: .....

Est. Civil [redacted] Cónyuge Hijos

.....

Otros familiares

52

Fecha	Documentos	114253 ANTECEDENTES A REGISTRAR
16.03.79	D.0353	Delegado de Mesa por las listas: 808 , en las elecciones nacionales del año 1971, por el Departamento de Montevideo . Circuito Nro. 64 (INFORME CORTE ELECTORAL) - (Pág.N° 013).- (J)

MINISTERIO DE DEFENSA NACIONAL 114254-6

S. I. D.

AN Dep. Secc. I

Secc. G

Ficha Nº ..... Confec. .....

PELOCHE MARQUEZ ..... Ana María .....

Apellidos Nombres

DOCUMENTOS: C/C ADA 5066 ..... C/I. .....

Serie Nº Nº Dpto.

OTROS DOC. .....

Pasaporte Lib. Enrol. etc.

NACIMIENTO: .....

Fecha Lugar

DOMICILIO: .....

Calle Nº Teléf. Ciudad o Localidad

PROFESION U OCUPACION: .....

LUGAR: ..... CARGO: .....

IDEOLOGIA POLITICA: ..... CLASIFICACION: .....

DATOS COMPLEMENTARIOS: .....

Est. Civil [redacted] Cónyuge Hijos

.....

Otros familiares

52

Fecha	Documentos	114254 ANTECEDENTES A REGISTRAR
16.03.79	D.0353	Delegado de Mesa por las listas: 1001-2001 , en las elecciones nacionales del año 1971, por el Departamento de Montevideo . Circuito Nro. 476 (INFOPME CORTE ELECTORAL) - (Pág.N° 015).- (J)

MINISTERIO DE DEFENSA NACIONAL

S. I. D.

114255-3

AN

Secc. I

Sub Secc. G

Ficha Nº ..... Confec. .....

PEÑA DEL PUERTO ..... Rilth Susana .....

Apellidos Nombres

DOCUMENTOS: C/C BMA 23925 ..... C/I. .....

Serie Nº Nº Dpto.

OTROS DOC. .....

Pasaporte Lib. Enrol. etc.

NACIMIENTO: .....

Fecha Lugar

DOMICILIO: .....

Calle Nº Teléf. Ciudad o Localidad

PROFESION U OCUPACION: .....

LUGAR: ..... CARGO: .....

IDEOLOGIA POLITICA: ..... CLASIFICACION: .....

DATOS COMPLEMENTARIOS: .....

Est. Civil [redacted] Cónyuge Hijos

.....

Otros familiares

E2

Fecha	Documentos	114255 ANTECEDENTES A REGISTRAR
16.03.79	D.0353	Delegado de Mesa por las listas: 1001-2001 , en las elecciones nacionales del año 1971, por el Departamento de Montevideo . Circuito Nro. 2011 (INFORME CORTE ELECTORAL) - (Pág.N° 017).- (J)

MINISTERIO DE DEFENSA NACIONAL 114256-1

S. I. D.

A N

D I Secc. I

Sub Secc G

Ficha Nº ..... Confec. .....

PELOCHE MARQUEZ — Yolanda Hortencia

Apellidos — Nombres

DOCUMENTOS: C/C ADA 5067 C/I. .....

Serie Nº Nº Dpto.

OTROS DOC. .....

Pasaporte Lib. Enrol. etc.

NACIMIENTO: .....

Fecha Lugar

DOMICILIO: .....

Calle Nº Teléf.º Ciudad o Localidad

PROFESION U OCUPACION: .....

LUGAR: ..... CARGO: .....

IDEOLOGIA POLITICA: ..... CLASIFICACION: .....

DATOS COMPLEMENTARIOS: .....

Est. Civil Cónyuge Hijos

122085

.....

Otros familiares

47

Fecha	Documentos	1 14256 ANTECEDENTES A REGISTRAR
16.03.79	D.0353	Delegado de Mesa por las listas : 808 , en las elecciones nacionales del año 1971, por el Departamento de Montevideo . Circuito Nro. 66 (INFOPME CORTE ELECTORAL) - (Pág.N° 014).- (J)

114257-9

MINISTERIO DE DEFENSA NACIONAL

S. I. D.

AN

Dep. I Secc. I

Subsecc. G

Ficha Nº ..... Confec. .....

PELLEGRINI CELLUCCI ..... Antonio .....

Apellidos Nombres

DOCUMENTOS: C/C AHA 9117 ..... C/I. .....

Serie Nº Nº Dpto.

OTROS DOC. .....

Pasaporte Lib. Enrol. etc.

NACIMIENTO: .....

Fecha Lugar

DOMICILIO: .....

Calle Nº Teléf. Ciudad o Localidad

PROFESION U OCUPACION: .....

LUGAR: ..... CARGO: .....

IDEOLOGIA POLITICA: ..... CLASIFICACION: .....

DATOS COMPLEMENTARIOS: .....

Est. Civil Cónyuge Hijos

129008

.....

Otros familiares

52

Fecha	Documentos	114257 ANTECEDENTES A REGISTRAR
16.03.79	D.0353	Delegado de Mesa por las listas :90-190 , en las elecciones nacionales del año 1971, por el Departamento de Montevideo . Circuito Nro. 77 (INFORME CORTE ELECTORAL) - (Pág.N° 016).- (J)

MINISTERIO DE DEFENSA NACIONAL

S. I. D.

114258-7 **AN** Dep. I Secc. I

Secc. G

Ficha Nº ..... Confec. .....

PELAYO LAGUNA ..... Tomás Juan .....

Apellidos Nombres

DOCUMENTOS: C/C AXA 17209 ..... C/I. .....

Serie Nº Nº Dpto.

OTROS DOC. .....

Pasaporte Lib. Enrol. etc.

NACIMIENTO: .....

Fecha Lugar

DOMICILIO: .....

Calle Nº Teléf. Ciudad o Localidad

PROFESION U OCUPACION: .....

LUGAR: ..... CARGO: .....

IDEOLOGIA POLITICA: ..... CLASIFICACION: .....

DATOS COMPLEMENTARIOS: .....

Est. Civil Cónyuge Hijos

12995

.....

Otros familiares

E 2

Fecha	Documentos	114258 ANTECEDENTES A REGISTRAR
16.03.79	D.0353	Delegado de Mesa por las listas no presentó , en las elecciones nacionales del año 1971, por el Departamento de Montevideo . Circuito Nro. 625 (INFORME CORTE ELECTORAL) - (Pág.N° 014).- (J)

MINISTERIO DE DEFENSA NACIONAL

S. I. D.

1142590-5

AN E1

Dep. I Secc. I

Secc. G

Ficha ..... Confec. .....

PELACCHI INCHAUSPE — Abel Enrique

Apellidos — Nombres

DOCUMENTOS: C/C BBB 8860 C/I. .....

Serie Nº — Nº Dpto.

OTROS DOC: .....

Pasaporte Lib. Enrol. etc.

NACIMIENTO: .....

Fecha Lugar

DOMICILIO: .....

Calle Nº Teléf. Ciudad o Localidad

PROFESION U OCUPACION: .....

LUGAR: ..... CARGO: .....

IDEOLOGIA POLITICA: ..... CLASIFICACION: .....

DATOS COMPLEMENTARIOS: .....

Est. Civil Cónyuge Hijos

.....

Otros familiares

Fecha	Documentos	11425 ANTECEDENTES A REGISTRAR
16.03.79	D.0353	Delegado de Mesa por las listas: no presentó , en las elecciones nacionales del año 1971, por el Departamento de Montevideo . Circuito Nro. 1201 (INFOPME CORTE ELECTORAL) - (Pág.N° 016).- (J)

1142600-3

FS1

JUNTA DE COMANDANTES EN JEFE

S. I. D.

Dep. I Secc. I

Sub Secc. A/N

Ficha Nro. _____ Confec._____

PELACCHI CABRERA — Apellidos

Carlos Washington — Nombres

DOCUMENTOS: C/C BMB 19751 — Serie Nro. C/I. _____ Nro. Dpto.

OTROS DOC. _____ Pasaporte Lib. Enrol. etc.

NACIMIENTO: _____ Fecha Lugar

DOMICILIO: _____ Calle Nro. Teléf. Ciudad o Localidad

PROFESION U OCUPACION: _____

LUGAR: _____ CARGO: _____

IDEOLOGIA POLITICA: _____ CLASIFICACION: _____

DATOS COMPLEMENTARIOS: _____ Est. Civil Cónyuge Hijos

Otros familiares

F2

Fecha	Documentos	114260 ANTECEDENTES A REGISTRAR
16.03.79	D.0353	Delegado de Mesa por las listas : no presentó , en las elecciones nacionales del año 1971, por el Departamento de Montevideo . Circuito Nro. 1001 (INFORME CORTE ELECTORAL) - (Pág.N° 010).- (J)

SERVICIO DE INFORMACION
DE DEFENSA

Dep. 1

114261-1

PF.

Confeccionado el 28-IV-1970.-

VARIOS

FOTO

Apellidos PERAGALLO VELLOZO de UREÑA

Nombres Cristina Esther

Fecha de Nacimiento 20 años (1968)

Lugar de Nacimiento Uruguay

Est. Civil Soltera

Cred. Cívica ..... Ced. Identidad .....

Otros Documentos .....

Ocupación .....

Padre .....

Madre .....

Domicilio Hotel Trouville Ciudad Montevideo

Otros datos: .....

[redacted]

FICHA COMPLEMENTARIA

DOCUMENTO		T 1426 ANTECEDENTES
Fecha	Origen	
2-VII-968	B72-D37 Parte 38	-Detenido por violación del Decreto de Medidas Preventas de Seguridad.-
20-XI-972	Inf.Direc.	-~~Funcionaria del Ministerio de Relaciones Exteriores.Sería amante del Coronel Carlos Barros,quién ocupa el cargo de Embajador.Este la haría pasar como sobrina suya.~~Según fuentes dignas de crédito sería la persona que proporcionó a El Popular la última nota secreta Argentina con respecto al Río de la Plata.-(E). EVALUAR-6 -
11/V/73	1015	-Integra una nómina de personas que cumplen funciones en el M.R.EE. ~~Posiblemente hija de un viaje Oficial del Ejército que pasó a reforma.~~Pertenece a la Secretaría privada del Sr. Cnel.BARROS,quién le dió ingreso.~~Se supone por evidencias que está vinculada sentimentalmente~~ a dicho Coronel.Anteriormente trabajó como contratada en Política Exterior.Es taquígrafa y Habla Inglés Actúa en todos los tratados internacionales,y por su confianza con el Cnel. BARROS,puede llegar acualquier tipo de información. Posiblemente infidente de la nota Argentina,referente a límites,publicada en Marcha.-(D) A-2 -

114262-9

V.

~~751~~

JUNTA DE COMANDANTES EN JEFE

S. I. D.

Dep. I Secc. I

Sub Secc. XXXXX

Ficha Nº ..... Confec. 12/11/81

PERABOTTO de BERTHAGARAY — Alba
Apellidos — Nombres

DOCUMENTOS: C/C ..... C/I. .....
Serie — Nº — Nº — Dpto.

OTROS DOC. .....
Pasaporte — Lib. Enrol. — etc.

NACIMIENTO: .....
Fecha — Lugar

DOMICILIO: José E. Rodó — 2164 Apto. 2 — 4-43-20 — .....
Calle — Nº — Teléf. — Ciudad o Localidad

PROFESION U OCUPACION: Dra.

LUGAR: ..... CARGO: .....

IDEOLOGIA POLITICA: ..... CLASIFICACION: .....

DATOS COMPLEMENTARIOS: [redacted]
Cónyuge — Est. Civil — Hijos

.....
Otros familiares

#52

Fecha	Documentos	114262 ANTECEDENTES A REGISTRAR
11.11.81	9429	Fue presentada conjuntamente con Gerardo Leandro SANCHEZ RODRIGUEZ, por Myriam Lourdes PASTORE SOSA, como referencia para una solicitud de empleo de esta última, en la Empresa GALLUP. Eval. A-2. (AM)

Imp. Nacional 716/79

JUNTA DE COMANDANTES EN JEFE 114263-7 V.

S. I. D.

F1

Dep. I Secc. I

Sub Secc. A/N

Ficha Nº ..... Confec. 8.3.82

PENZA ..... Raúl Blas .....
Apellidos Nombres

DOCUMENTOS: C/C ..... C/I. .....
Serie Nº Nº Dpto.

OTROS DOC. .....
Pasaporte Lib. Enrol. etc.

NACIMIENTO: .....
Fecha Lugar

DOMICILIO: Coimbra 5872 .....
Calle Nº Teléf. Ciudad o Localidad

PROFESION U OCUPACION: .....

LUGAR: ..... CARGO: .....

IDEOLOGIA POLITICA: ..... CLASIFICACION: .....

DATOS COMPLEMENTARIOS: .....
Est. Civil Cónyuge Hijos

.....
Otros familiares

150792

Fecha	Documentos	114263 ANTECEDENTES A REGISTRAR
27.1.82	11400	-Pedro del sedicioso Omar Emilio PENZA TORRES.Ev-1:A-1.(TT)

MINISTERIO DE DEFENSA NACIONAL 114264-5 AN Dep. I Secc. I

S. I. D. Subsecc. G

Ficha Nº ..... Confec. .....

PENTY PROTTI ..... Daniel Sergio .....

Apellidos Nombres

DOCUMENTOS: C/C BAA 19712 ..... C/I. .....

Serie Nº Nº Dpto.

OTROS DOC. .....

Pasaporte Lib. Enrol. etc.

NACIMIENTO: .....

Fecha Lugar

DOMICILIO: .....

Calle Nº Teléf. Ciudad o Localidad

PROFESION U OCUPACION: .....

LUGAR: ..... CARGO: .....

IDEOLOGIA POLITICA: ..... CLASIFICACION: .....

DATOS COMPLEMENTARIOS: .....

Est. Civil Cónyuge Hijos

129078

Otros familiares

Fo 2

Fecha	Documentos	114264 ANTECEDENTES A REGISTRAR
16.03.79	D.0353	Delegado de Mesa por las listas: 1001-2001 , en las elecciones nacionales del año 1971, por el Departamento de Montevideo . Circuito Nro. 814 (INFORME CORTE ELECTORAL) - (Pág.Nº 017).- (J)

Ficha confeccionada el 8/8/74

MINISTERIO DE DEFENSA NACIONAL 114265-2 Dep. PE E/ Sec. 1

S. I. D.

Sub - Secc. A/N

Ficha Nro. ..... Confec. .....

PEÑA AMAYA (Apellidos) Hugo (Nombres)

DOCUMENTOS: C/C. ..... (Serie / Nro.) C/I. 1.295.119 (1) (Nro. / Dpto)

OTROS DOC. ..... (Pasaporte / Lib. Enrol. / etc)

NACIMIENTO: ~~17/7/51~~ (Fecha) Uruguay (Lugar)

China 1977 (4)

DOMICILIO: ~~Humberto 1º 3056 Cap.-Rep.Argentina~~ (Calle / Nro. / Teléf.)

Humberto 1ro.3056 (2)

PROFESION U OCUPACION: Plomero

LUGAR: ..... CARGO: .....

IDEOLOGIA POLITICA: ..... CLASIFICACION: .....

DATOS COMPLEMENTARIOS: Casado.- (Est. Civil) Org.Subversiva: P.R.P. (3) (Cónyuge / Hijos)

Hijo de Hugo y Erlinda.- ~~[illegible]~~ (Otros familiares)

E2

Fecha	Documentos	114265 ANTECEDENTES A REGISTRAR
8/6/74	1396	Figura en una nómina de detenidos en el procedimiento realizado en la calle Méjico 2936 el 2/6/74 en la ciudad de Bs.As.-Radicado;ingresó el 17/5/73.Fue puesto en libertad el 12/6/74.(VV)Eval.A-2.
8.4.83	25145/63 y 632	Indica Idem Doc. 1396,agregando: Años 1972/73: Integra la Unidad 8-Equipo 3, del P.V.P.(*) Trabajó con FARIAS LEBEDOSKA,Pablo León.-Eval.:A-2 (E) Indica (1) al (4) (*) Equipo militar.-

BXX

F1

JUNTA DE COMANDANTES EN JEFE

S. I. D.

114:266=0

Dep. I Secc. I

Sub Secc. A/N

Ficha No. ..... Confec. .....

PELUFFO CAMPOMAR (Apellidos) AMILCAR MIGUEL (Nombres)

DOCUMENTOS: C/C. ..... (Serie / No.) **C/I.** ..... (No. / Dpto.)

OTROS DOC. ..... (Pasaporte / Lib. Enrol. / etc.)

NACIMIENTO: ..... (Fecha / Lugar)

DOMICILIO: ..... (Calle / No. / Teléf. / Ciudad o Localidad)

PROFESIÓN U OCUPACIÓN: .....

LUGAR: ..... **CARGO:** .....

IDEOLOGÍA POLÍTICA: ..... **CLASIFICACIÓN:** .....

DATOS COMPLEMENTARIOS ..... (Est. Civil / Cónyuge / Hijos)

..... (Otros familiares)

R-1

NO SE UBICÓ LA FICHA CAMARA A AL MOMENTO DE SU VERIFICACIÓN.

JUNTA DE COMANDANTES EN JEFE

Dep. I Secc. I

S. I. D. 114.267-8 Sub Secc. A/N

Ficha No. ..... Confec. .....

PELUFO ..... JORGE .....

Apellidos Nombres

DOCUMENTOS: C/C. ..... **C/I.** .....

Serie No. No. Dpto.

OTROS DOC. .....

Pasaporte Lib. Enrol. etc.

NACIMIENTO: .....

Fecha Lugar

DOMICILIO: .....

Calle No. Teléf. Ciudad o Localidad

PROFESIÓN U OCUPACIÓN: .....

LUGAR: ..... **CARGO:** .....

IDEOLOGÍA POLÍTICA: ..... **CLASIFICACIÓN:** .....

DATOS COMPLEMENTARIOS .....

Est. Civil Cónyuge Hijos

.....

Otros familiares

MINISTERIO DE DEFENSA NACIONAL 1 1426 8-6

S. I. D.

Dep. I RS Secc. I

Sub Secc G

Ficha Nº ..... Confec. .....

PERA Rodolfo

Apellidos Nombres

DOCUMENTOS: C/C ..... C/I. .....

Serie Nº Nº Dpto.

OTROS DOC. .....

Pasaporte Lib. Enrol. etc.

NACIMIENTO: .....

Fecha Lugar

DOMICILIO: Gregorio Suarez Nº 2785 Ap.1 (Mar/60)

Calle Nº Teléf. Ciudad o Localidad

PROFESION U OCUPACION: .....

LUGAR: ..... CARGO: .....

IDEOLOGIA POLITICA: ..... CLASIFICACION: .....

DATOS COMPLEMENTARIOS: .....

Est. Civil Cónyuge Hijos

..... [redacted]

Otros familiares

62

Fecha	Documentos	ANTECEDENTES A REGISTRAR
		27/2/80 - Según Const.de Hab.Nº2569/10a/78 a nombre de PERA BUSCIO, Rodolfc Diver el Dpto.Nº3!DNII registra: Mar/60: Según informes obtenidos en la fecha es afiliado al Movimiento Latinoamericano 26.(Z).-

SERVICIO DE INFORMACION
DE DEFENSA
Dep. 1

VARIOS

FOTO

114269-4 Confeccionado el 16.8.72.

Apellidos [redacted]

Nombres Walter

Fecha de Nacimiento

Lugar de Nacimiento

Est. Civil

Cred. Cívica Céd. Identidad

Otros Documentos

Ocupación

Padre

Madre

Domicilio Gral.Hornos Nº.4515.Apto. 2 . Ciudad

Otros datos

[redacted]

CHIESA Hnos. Ltda - 8.000 - 3 - 72

FICHA COMPLEMENTARIA

DOCUMENTO		114269 ANTECEDENTES
Fecha	Origen	
18.3.72.	Doc. 365.	Figura en una relación de personas que en diciembre de 1970 reciben correspondencia de Editorial "Grito de Asencio" y Revista "Para Todos"... (V). Evolución 4-6.

SERVICIO DE INFORMACION
DE DEFENSA
Dep. 1

114270-2

Confeccionado el 8.10.73. 754

V A R I O S

FOTO

Apellidos PERALTA

Nombres (Flia)

Fecha de Nacimiento

Lugar de Nacimiento

Est. Civil

Cred. Cívica Céd. Identidad

Otros Documentos

Ocupación

Padre

Madre

Domicilio Martín C.Martínez 1959 Ciudad

Otros datos [redacted]

PSL

FICHA COMPLEMENTARIA

DOCUMENTO		ANTECEDENTES
FECHA	ORIGEN	
18.3.72.	Doc.365.	_Figura en una relación de personas que reciben correspondencia de Editorial "Grito de Asencio" y Rev. "Para Todos"._(F)

Ficha confeccionada el 17/3/73

114271-0

PE 854

MINISTERIO DE DEFENSA NACIONAL
S. I. D.

Dep. 1 Sec. 1
Sub-Secc. A/N
Ficha Nº____ Confec.____

PERALTA
Apellidos

Nombres

DOCUMENTOS: C/C. ____ Serie ____ Nro. C/I. ____ Nro. ____ Dpto.

OTROS DOC. ____ Pasaporte ____ Lib. Enrol. ____ etc.

NACIMIENTO: ____ Fecha ____ Lugar

DOMICILIO: ____ Calle ____ Nro. ____ Teléf. ____ Ciudad o Localidad

PROFESION U OCUPACION: Profesor del Liceo de San Carlos

LUGAR: ____ **CARGO:** ____

IDEOLOGIA POLITICA: ____ **CLASIFICACION:** ____

DATOS COMPLEMENTARIOS: ____ Est. Civil ____ Cónyuge ____ Hijos

[redacted] Otros familiares

#52

Fecha	Documentos	114271 ANTECEDENTES A REGISTRAR
14/6/72	D.1488	-En la carretera San Carlos-Maldonado, hay un establecimiento (El Peñasco) en zona rocosa de máxima altitud, fué adquirido hace 2 años aprox. por un judío-brasileño, quién sobre las construcciones existentes levantó un mirador que domina toda la costa. Aquí se realizan reuniones de elementos de izquierda o vinculados a agremiaciones: Dr. José Frade, Esc. Adalberto Gonzalez, Dr. Isaac Hojman, Arq. Eduardo Larrosa, y una serie de personas todas con antecedentes. Concurre el citado.- (H). Eval. B-6

Ficha confaccionada el 6/9/73.-

11427 2-8

FBI

MINISTERIO DE DEFENSA NACIONAL

S. I. D.

Dep. 1 Sec. 1

Sub - Secc. A/N

Ficha Nro.... Confec. ....

PEIRANO Antonio

Apellidos Nombres

DOCUMENTOS: C/C. ..... Serie ..... Nro. C/I. ..... Nro. ..... Dpto

OTROS DOC. ..... Pasaporte ..... Lib. Enrol. ..... etc.

NACIMIENTO: ..... Fecha ..... Lugar

DOMICILIO: ..... Calle ..... Nro. ..... Teléf. ..... Ciudad o Localidad

PROFESION U OCUPACION: .....

LUGAR: ..... **CARGO:** .....

IDEOLOGIA POLITICA: Comunista **CLASIFICACION:** Dirigente

DATOS COMPLEMENTARIOS: ..... Est. Civil ..... Cónyuge ..... Hijos

12/971

..... Otros familiares

82

Fecha	Documentos	114272 ANTECEDENTES A REGISTRAR
10/2/71	75-2587	-Integrante del Secretariado Coordinador del Movimiento de Industriales, Comerciantes y Talleristas, de la Zona 12a. y 19a. de Apoyo al Frente Izquierda de Liberación 1001, con el Frente Amplio.- Se publica una declración en el diario "EL POPULAR", del día de la fecha, lac cual es firmada por éste y otros integrantes del mencionado Movimiento.-(PP).-

SERVICIO DE INFORMACION
DE DEFENSA
Dep. 1

114273-6

Confeccionado el 11 JUN. 1974 BI

V A R I O S

F O T O

Apellidos PEIRANO de LISTA

Nombres R.

Fecha de Nacimiento

Lugar de Nacimiento

Est. Civil

Cred. Cívica Céd. Identidad

Otros Documentos

Ocupación

Padre

Madre

Domicilio Ciudad

Otros datos

E2

FICHA COMPLEMENTARIA

DOCUMENTO		11427 3 ANTECEDENTES
FECHA	ORIGEN	
9-IV-73	Doc. 647	-Figura en una lista de Trabajadores de la Enseñanza Industrial y Agraria donde se hace un llamamiento a incorporarse al Frente Amplio.- (UU) Evaluación F-2.
8/5/84	11041 / 82 PAG. 3823	- POSEE ANTECEDENTES EN EL C.O.N.A.E. - EVAL - A - 1.C(D) INDICA ( ) ( ) ( )

SERVICIO DE INFORMACION
DE DEFENSA
Dep. I

MINISTERIO DE DEFENSA NACIONAL
SERVICIO DE INFORMACION DE DEFENSA
M / F
14275

B13 ..... Sección
Act. Ant. Nac.
Ficha Nº [redacted]

Nombres y Apellidos: PERALTA, Sra. de Ariel.-

Fecha de Nacimiento: .....

Lugar de Nacimiento: .....
(País - Ciudad o Localidad - etc.)

Cred. Cív.: Serie ..... Nº ..... Ced. Identidad: .....

Otros documentos: .....
(Pasaporte — Libreta Enrolam. — etc.)

FOTO

Domicilio: Paysandú.-
(Ciudad o Localidad) (Calle) Nº Teléf

Filiación

Edad aparente ..... Color del Cutis .....

Color del Cabello ..... Estatura Aproximada .....

Complexión ..... Aspecto Social .....

Señas particulares .....

[redacted]

Ficha confeccionada en Montevideo el 13 de diciembre de 1966.-

Fórm. 1

114275 #32

ACTIVIDADES

(1) **Laborales:** Profesión Maestra. Lugar de trabajo

Cargo Antigüedad

Otras Actividades

(2) **Políticas:** Ideología COMUNISTA. Actuación

Antecedentes

Antecedentes familiares

(3) **Sociales:** Estado Civil Religión Figuración

Grado Instrucción Lugares que frecuenta

(4) **Económicas:** Situación Capital aprox. Vehículo
marca y Nº

Otros datos

Datos Complementarios

Apreciación Personal Gral.

PERALTA, Sra. de Ariel.

FICHA COMPLEMENTARIA

753

Documento		114275 ANTECEDENTES
Fecha	**Origen**	
20-X-966.	B-77-D-172.-	-Figura en una relación de personas a las cuales - se les sindica como Comunistas del Departamento - de Paysandú,- Maestra.-

Fórm. 2

Ficha confeccionada el 10/12/973 T 14276-9

E tss

MINISTERIO DE DEFENSA NACIONAL

S. I. D.

Dep. 1 Sec. 1

Sub - Secc. A/N

Ficha Nro. Cartón

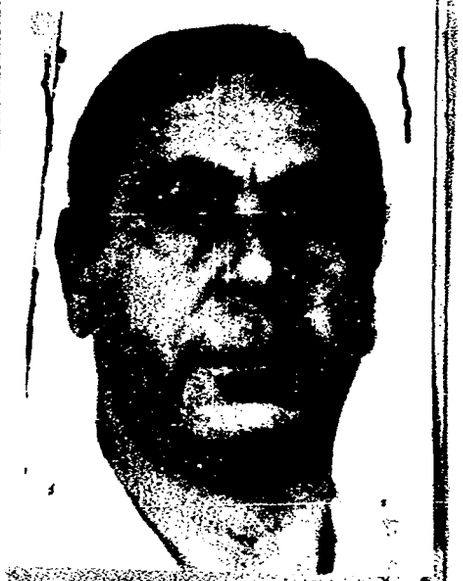

14301

PERALTA CHAGAS (Apellidos) Adrian (Nombres) (a) "Arturo" (4)

DOCUMENTOS: C/C. AQA (Serie) 5109 (2) (Nro.) C/I. 869.245 (3) (Nro.) (Dpto.)

OTROS DOC. (Pasaporte) (Lib. Enrol.) (etc.)

NACIMIENTO: (Fecha) (Lugar)

DOMICILIO: HALDONADO 1676 (7) (Calle) (Nro.) (Teléf.)

PROFESION U OCUPACION: JORNALERO "FERROSMALT" (8)

LUGAR: CARGO:

IDEOLOGIA POLITICA: CLASIFICACION: M. L. N.

DATOS COMPLEMENTARIOS: CASADO (6) (Est. Civil) (Cónyuge) (Hijos)

(Otros familiares)

Fecha	Documentos	114276 ANTECEDENTES A REGISTRAR F-2
30.11.973	Doc.4079 Cdo.FF.CC ro.985	-Según se informa fue procesado por la Justicia Militar por los delitos que se establecen:"ATENTADO A LA CONSTITUCION EN EL GRADO DE CONSPIRACION".-(OO)
24/12/73	D. 4363 D.N.I.I.	- Es procesado el día 19/11/73.- (GG).-
10.9.73	2822	Detenido. Integraba el "Frente de Masas", Sector Trabajadores, Sector Gremios del MLN(tupamros). Integraba el gremio formado en la Fabrica SIAM.- Indica (A) (DD)
7.1.74 Inf.Men	4553 DNII	Idem.Doc. 4363.-(DD)
16.5.75	D.846	Según relación de entencias dictadas por el Juzgado Militar de Instrucción de 1er. Turno, fue condenado a la pena de 2 años de penitenciaría por los delitos previstos en los Arts.60 (VI) del C.P.M. Evaluación: A-1 (Z)
8/9/75	1628	-Figura en una nómina de de reclusos liberados del EMRN°.1, de acuerdo a lo que establecen las "normas generales que rigen las actividades de civiles bajo responsabilidad del Ejército".-Uni.Pres.Bn.I.1.Cat. A.-(D)
20/5/77	Doc.0475 PME (C)	Figura en una nómina de libertades definitivas otorgadas por la J.Militar en los años 1974,75 y 76.- Detenido el &?'?&#.* Sentencia:Art.60 (XII)CPM.- Condena 2 años.- Juez: M.1ra.Inst.1er.T.- Liberado el 8/8/75 Eval.A-1.- (1).

FECHA	DOCUMENTOS	114276 ANTECEDENTES A REGISTRAR 703
		PERAIRA CHAGAS Adrián
18/9/78	Doc.1132	Figura en relación de ALTAS Y BAJAS al 31/7/78.BAJA del Bn.I.1.Eval.A-1 (i).
16.02.82	D. 5757/82	-Figura en una relacion de la Corte Electoral, de ciudadanos inscriptos en el Registro Civico Nacional, que se encuentran comprendidos en el Art. 1, Literal "B" del Acto Institucional No. 4, con prohibicion de ejercer el derecho de voto. (Procesados por delitos de "Lesa Nacion").Eval.· A-1.(VL) Indica (2) ( )
16.02.82	D.6004/81 45	-Se encuentra comprendido en el Art.1o. literal b) del Acto Institucional No.4,por haber sido procesado el 15/10/975 por los delitos previstos en. C.P.M. 60 (XF) C.P.O. EVALUACION A-1 (LA)
14.4.83.	25365/1025	1971/78-En información referente al M.L.N. obtenida por el Dpto.III/SID en este período se establece: Indica idem. doc.1628/75, referente al L.V. y Unidad de Control.- Eval:A-2 (KE)

FECHA	DOCUMENTOS	T14276 ANTECEDENTES A REGISTRAR
20.6.83	18378/82	-2.9.82-Ficha del E.M.R.1 establece: Detenidoo el 6.8.73 liberado el 6.8.75.Procesado por:"Prima Facie", en el delito previsto en el Art.60 (XII) de la Ley 14068, Atentado a la constitución en el Grado de Conspiración. Pertenece al M.L.N. (Indica del 3 al 6) Eval B-2 (V)
20.6.83	24862/83 Pag.69	-8.3.83-Figura en una relación de libertades vigiladas categoría A, B y C, proceeente de la P.M.E..Otorgados por la Justicia Militar.Detenido el 7.8.73, liberado el 8.8.75.-Eval A-1 (V)
20.6.83	24739/83 pag. 42	- 03.03.83-.Indica Idem al Doc.24862/83, agregando unidad de control. Unidad de control: Bn.I. 1. EVAL A-1 (V).-

JUNTA DE COMANDANTES EN JEFE T 14277-7

S. I. D.

Dep. I Secc. I

Sub Secc. A/N

Ficha Nº ..... Confec. 22.07.80

PERALTA MONTIEL (Apellidos) Alberto L. (Nombres)

DOCUMENTOS: C/C ..... (Serie / Nº) C/I. ..... (Nº / Dpto.)

OTROS DOC. ..... (Pasaporte / Idb. Enrol. / etc.)

NACIMIENTO: ..... (Fecha / Lugar)

DOMICILIO: ..... (Calle / Nº / Teléf. / Ciudad o Localidad)

PROFESION U OCUPACION: .....

LUGAR: ..... CARGO: .....

IDEOLOGIA POLITICA: ..... CLASIFICACION: .....

DATOS COMPLEMENTARIOS: ..... (Est. Civil / Cónyuge / Hijos)

[redacted]

..... (Otros familiares)

Fecha	Documentos	114277 ANTECEDENTES A REGISTRAR
30.06.80	Doc.0187	-Integra una relación de elementos vinculados al P.C.U. integrantes del Ejército - Grado: Sdo.1ra. - Unidad o Repartición: BN.I.9 - Vinculación: Afiliado al P.C.U. - Acción tomada: Baja - Situación actual: en libertad. Eval. B-2.- (JJ)

Imp. Nacional 716/79

SERVICIO DE INFORMACION
DE DEFENSA
Dep. I

114278-5

43 2
..... Sección
Act. Ant. Nac.
Ficha Nº .....

Nombres y Apellidos: PERALTA Alcibiades

Fecha de Nacimiento: .....

Lugar de Nacimiento: .....
(País - Ciudad o Localidad - etc.)

Cred. Cív.: Serie ..... Nº ..... Ced. Identidad: .....

Otros documentos: .....
(Pasaporte — Libreta Enrolam. — etc.)

FOTO

Domicilio: Salto
(Ciudad o Localidad) (Calle) Nº Teléf

Filiación

Edad aparente ..... Color del Cutis .....

Color del Cabello ..... Estatura Aproximada .....

Complexión ..... Aspecto Social .....

Señas particulares .....

[redacted]

Ficha confeccionada en Montevideo el 5 de Junio de 1970

Fórm. 1

N 14278 #52

ACTIVIDADES

(1) **Laborales:** Profesión **Periodista** Lugar de trabajo **"Verdad Salteña"**

Cargo ..... Antigüedad .....

Otras Actividades .....

(2) **Políticas:** Ideología **COMUNISTA** Actuación **Dirigente**

Antecedentes .....

Antecedentes familiares .....

(3) **Sociales:** Estado Civil ..... Religión ..... Figuración .....

Grado Instrucción ..... Lugares que frecuenta .....

(4) **Económicas:** Situación ..... Capital aprox. ..... Vehículo .....
marca y Nº

Otros datos .....

Datos Complementarios .....

Apreciación Personal Gral. .....

PERALTA Alcibiades #53

FECHA	DOCUMENTOS	114278 ANTECEDENTES A REGISTRAR
20-VII-68-40-12		**-Integrante del Consejo de Dirección y Adminstración del periodico"Verdad Salteña",también se desempeña como periodista en dicho diario.Comunista de esa localidad.-**
10.7.78 PEI No. 870/D-2/78 Aval. A - 1	810	En base a informes de la DNII se ha tenido conocimiento de que concurrió a una reunión efectuada en Salto en abril de 1948 en la residencia "Las Nubes",domicilio de Enrique Amorin.- (DD)

MINISTERIO DE DEFENSA NACIONAL 114279-3 Dep. I 75 S

S. I. D. Sub-Secc.

Ficha Nº ..... Confec

6-9-68

PERALTA Alcides

Apellidos Nombres

DOCUMENTOS: C|C ..... C|I .....

Serie Nº Nº Dpto.

OTROS DOC.: .....

Pasaporte Lib. Enrol. etc.

NACIMIENTO: .....

Fecha Lugar

DOMICILIO: .....

Calle Nº Telef. Ciudad o Localidad

PROFESION U OCUPACION: .....

LUGAR: ..... **CARGO** .....

IDEOLOGIA POLITICA ..... **CLASIFICACION** .....

DATOS COMPLEMENTARIOS .....

Est. Civil [redacted] Conyuge Hijos

.....

otros familiares

FS2

DOCUMENTOS	114279	ANTECEDENTES A REGISTRAR
3.12.D.2 23-5-63	Integrante de la Lista N°100 de tendencia socialista en la elecciones para el Consejo Ejecutivo de la Asociación de Estidiantes de Preparatorias durante el perído 1964	

SERVICIO DE INFORMACION DE DEFENSA

Dep. 1

V A R I O S

T 14280-1

Confeccionado el 27.6.77.

FOTO

Apellidos PERAITA

Nombres Aldo N.

Fecha de Nacimiento .....

Lugar de Nacimiento .....

Est. Civil .....

Cred. Cívica ..... Céd. Identidad .....

Otros Documentos .....

Ocupación .....

Padre .....

Mad e .....

Domicilio ..... Ciudad .....

Otros datos: .....

.....

.....

chicos hnos. - 4 000 - 5/77

FICHA COMPLEMENTARIA

B2

DOCUMENTO		T14280 ANTECEDENTES
Fecha	Origen	
2.10.75.	Doc.1784.	2[illegible].IV.75: En la fecha fue detenido por el Bn.Ing.No.4 en prevención de las acciones que podrían haber ocurrido el 1ro.de mayo de 1975.(Presunta "asonada" a nivel nacional) en que se detuvieron militantes comunistas y sospechosos. Fue liberado el 3.V.75. (Y).

SERVICIO DE INTELIGENCIA
División I
(Seguridad)

MINISTERIO DE DEFENSA NACIONAL
SERVICIO DE INFORMACION DE DEFENSA
M / F
T.1428.1-9

Sección A
Act. Ant. Nac.
Ficha N.º [redacted]

Nombres y Apellidos: PERALTA CARDOZO Aldo Nicomedes

Fecha de Nacimiento:

Lugar de Nacimiento: Uruguay
(País - Ciudad o Localidad - etc.) (4)

Cred. Civ.: Serie JBA N.º 3227 Ced. Identidad:

Otros documentos:
(Pasaporte - Libreta Enrolam. - etc.)

Domicilio: Salto -MALDONADO. (5) Brasil 835 (3) Leonardo Olivera 672 bis. (6)
(Ciudad o Localidad) (Calle) (N.º) (Telef.)

Filiación

Edad Aparente 24 a. (957) Color del Cutis

Color del Cabello Estatura Aproximada

Complexión Aspecto Social

Señas particulares

~~120162~~

Ficha confeccionada en Montevideo el 28 de junio de 1963.-

11428 1

ACTIVIDADES

(1) Laborales: Profesión Pintor Plastico (1) Lugar de trabajo .....

Cargo ..... Antigüedad .....

Otras Actividades .....

(2) Políticas: Ideología COMUNISTA UJC (1) Actuación Círculo Salte-Carnet Nº1845-Ingresó: 20/10/59.- (2)

Antecedentes .....

Antecedentes familiares .....

(3) Sociales: Estado Civil ..... Religión ..... Figuración .....

Grado Instrucción ..... Lugares que frecuenta .....

(4) Económicas: Situación ..... Capital aprox. ..... Vehículo ..... marca y N.o

Otros datos .....

Datos Complementarios .....

Apreciación Personal Gral. .....

FICHA COMPLEMENTARIA Aldo Nicomedes 53

Documento		11428 1 Antecedentes
Fecha	Origen	
1)2.V.957	Of.10/957 del Bn. I.7	1)Militante del Comunismo en Salto.En representación de éste usó de la palabra en el acto realizado por el Comité de Emergencia contra la carestía de la vida, realizado el pasado 1° de mayo en esta Ciudad.
2)1°.VI.957	El Popular	2)En el día de ayer visitó la redacción de este diario comunista.
3)29.V.957	Of.Secrt.N°11/957 del Bn.I.7	3)Hizo uso de la palabra en un acto realizado por el Comunismo el 18.V.de ppdo. en la ciudad de Salto.
4)14.VI.957	El Popular	4)En el reciente salón de artistas plásticos se le otorgó un premio especial del Ministerio de Instrucción Pública.Es reporteado en este diario comunista sobre sus aspiraciones y objetivos en el arte plástico.
5)4.VII.957	III-B_2-Ast.1 Doc.3	5)Integró la delegación que partió en el día de ayer con destino a Moscú para asistir al VI Festival mundial de la Juventud y los estudiantes a realizarse en esa ciudad del 28 VII al 11.VIII próximos, organizado por el comunismo internacional.
6)19.I.962	El Popular	6)Firmó manifiesto de Intelectuales Uruguayos por la autodeterminación de los pueblos.
7)6.X.962	Marcha	7)Firmó manifiesto del Movimiento de Trabajadores de la Cultura (integrantes del FIDEL) Firmé manifiesto de MIL CIEN INTELECTUALES DEL FIDEL.
8-VI-962	El Popular	Firmó remitido anti imperialista.-

..... //////

FICHA COMPLEMENTARIA

Documento		11428 1 Antecedentes
Fecha	Origen	
22-X-963	B-75-(1) D-24	Firmante de un manifiesto de intelectuales del FIDEL en unidad contra la crisis aparecido en el diario "Epoca" de fecha 28 de octubre de 1963.-
2-IX-1964	El Popular B-75(1)D-300.	**Firmante de un manifiesto de intelectuales en contra de la resolución de la OEA (ruptura de relaciones con Cuba).-**
26-VII-63.-	B-75(1)D-362.- Marcha.-	Intervino en una muestra artística realizada en el local del semanario Marcha, en homenaje a la Cuba Revolucionaria.-
1o./VI/965	B-75(1)D-577.-	Firmante de un manifiesto (de fecha 31/V/965) de apoyo a Cuba castrista, en el que reitera el repudio a cualquier forma de ataque contra el régimen cumunista cubano. Posteriormente este Congreso fue prohibido por el Gobierno de la República.-
5-IX-964.-	El Popular.- B-75/355	**Firmante de un telegrama de ciudadanos salteños enviado al Ministro de Relaciones Exteriores, Alejandro Zorrilla de San Martin, pronunciando por el mantenimiento de relaciones con Cuba.-**
18-X-1965	B-75-D-1112.-	Con motivo de la Medidas Prontas de Seguridad decretadas por el Gobierno de nuestro País, firma conjuntamente con otros Ciudadanos Salteños, un Manifiesto en "DEFENSA DE LA LIBERTAD" el cual esta en abierta oposición a las medidas decretadas y será elevado a la Asamblea General de nuestro País

PERALTA Aldo Nicomedes

FICHA COMPLEMENTARIA Fs 5

Documento		1428 ANTECEDENTES
Fecha	Origen	
20-XI-966	B-75 D-630	-Figura en un llamamiento a apoyar al "FRENTE IZQUIERDA DE LIBERACION" y a votar sus listas en las elecciones correspondientes al año en curso, llamamiento éste que es formulado por los trabajadores de la cultura de dicho frente.-
III/62	Mondel N°161	-Indica ① al ③.-
2/IX/1968	B.64(1)/D.7	-Detenido al salir de la casa del escribano Adalberto González en San Carlos, después de realizarse una reunión con el fin de formar el Movimiento de Defensa de las Libertades y la Soberanía de esa localidad.-Luego de prestar declaraciones fue puesto en libertad.-Indica ④,⑤ y ⑥.- Agente local del P.Comunista, distribuidor de propaganda, folletos, afiches, etc.-
8/VI/62	"EL POPULAR" D-1564/80	-Suscribe un Manifiesto de Profesionales, Intelectuales, Artistas, Estudiantes, Trabajadores; que se Pronuncian por un Frente de las Fuerzas Democráticas y Antimperialistas, sin exclusiones.-(J). Indica (1)

30/5/89

11041 / 82 PAG 3852

- POSEE ANTECEDENTES EN EL CO.NA.E -

EVAL - A - 1. CLD INDICA ( ) ( ) ( )

FICHA COMPLEMENTARIA

F36

Documento		114281 ANTECEDENTES
Fecha	Origen	

SERVICIO DE INFORMACION DE DEFENSA

Dep. I

N 14201

F37

Confeccionado el 24/III/1971

VARIOS

Apellidos PERALTA

Nombres Aldo (1) Nicomedes.

Fecha de Nacimiento

Lugar de Nacimiento

Est. Civil

Cred. Cívica

Ced Identidad

Otros Documentos

Ocupación Pintor

FOTO

Padre

Madre

Domicilio L.Olivera 672 bis. San Carlos. Ciudad MALDONADO (1)

Otros datos

FICHA COMPLEMENTARIA FS8

DOCUMENTO		114281 ANTECEDENTES
Fecha	Origen	
[illegible]	[illegible].64(1) D.12	-Adherente a la convocatoria para una Asamblea en la Sociedad "Unión", para constituir el Comité Local del Movimiento por la Defensa de las Libertades y la Soberanía. Previo a la Asamblea hizo una reunión en su domicilio donde fueron pasadas grabaciones de actos.- Indica (1) y (2).-
16.VIII.68	59/14	-Detenido durante una reunión clandestina de elementos de izquierda, en el domicilio del [illegible] Gonzáles sito en Treinta y Tres 775 de [illegible] las Dpto. de Maldonado. En la oportunidad se dijo que el motivo era formar el "Movimiento de Defensa de la Libertad y Soberanía" habiendo concurrido delegaciones de Maldonado, Punta del Este y Montevideo.-
[illegible]	[illegible](1) D.10	-Figura como Secretario Provisorio del Mov. por la Defensa de las Libertades y la Soberanía al fin de una publicación en el periódico "Democracia", por San Carlos, donde directivos de la filial Rocha proponen la realización de un Encuentro Zonal.-
1971. Lista 2301. Frente Amplio. Maldonado.		-Figura como 5º, suplente a la Junta Departamental de Maldonado en las elecciones Nacionales del año 1971. (MM)
		28/7/78-Se remitieron datos identificatorios por Mem. (A) No. 685 (Corte Electoral).- (U)

FECHA	DOCUMENTOS	ANTECEDENTES A REGISTRAR
01.8.83	Doc.26314 Pag.2354	-1971-78: En información referente al P.C.obtenida por el DPTO.III/SID, en éste período se establece que el causante participa de la Conferencia Nacional del Partido Comunista llevada a cabo los días 1º y 2 DIC/972 por el Dpto. de Maldonado.-Eval:A-2.-(SM)

FECHA	DOCUMENTOS	114281 ANTECEDENTES A REGISTRAR	$10

Ficha confeccionada el 13/7/74.-

PS11

MINISTERIO DE DEFENSA NACIONAL

S. I. D.

114281

Dep. 1 Sec. 1

Sub - Secc. A/N

Ficha Nro..... Confec. .....

PERALTA — Apellidos

Aldo — Nombres

DOCUMENTOS: C/C. ..... Serie ..... Nro. C/I. ..... Nro. ..... Dpto.

OTROS DOC. ..... Pasaporte ..... Lib. Enrol. ..... etc.

NACIMIENTO: ..... Fecha ..... Lugar

DOMICILIO: ..... Calle ..... Nro. ..... Teléf. ..... Ciudad o Localidad

PROFESION U OCUPACION: Artista

LUGAR: ..... CARGO: .....

IDEOLOGIA POLITICA: Izquierdista CLASIFICACION: .....

DATOS COMPLEMENTARIOS: ..... Est. Civil ..... Cónyuge 129162 ..... Hijos

..... Otros familiares

Fecha	Documentos	1 1428 1 ANTECEDENTES A REGISTRAR
5/8/71	75-3007	-Participa de una exposición realizada en el local del F Frente Izquierda de Liberación de la ciudad de Maldonado ubicado en la calle Román Guerra, de dicha ciudad.- Dicha exposición se realizó con motivo de la inauguración del local-sede del Frente Izquierda de Liberación del Departamento anteriormente mencionado.-(PP).-

JUNTA DE COMANDANTES EN JEFE
S. I. D.

14281

04.06.82 Dep. I #513 Secc. I

Sub Secc. A/N

Ficha Nº ..... Confec. .....

~~PERALTA CARDOZO~~ (Apellidos) Aldo Nicomedes (Nombres)

DOCUMENTOS: C/C ..... (Serie / Nº) C/I. ..... (Nº / Dpto.)

OTROS DOC. ..... (Pasaporte / Lib. Enrol. / etc.)

NACIMIENTO: ..... (Fecha / Lugar)

DOMICILIO: ..... (Calle / Nº / Teléf. / Ciudad o Localidad)

PROFESION U OCUPACION: Profesor de Expresión Plástica

LUGAR: Liceo de Maldonado CARGO: .....

IDEOLOGIA POLITICA: ..... CLASIFICACION: .....

DATOS COMPLEMENTARIOS: ..... (Est. Civil / Cónyuge / Hijos)

..... (Otros familiares)

162978

Fecha	Documentos	114281 ANTECEDENTES A REGISTRAR B14
25.05.82	D. 15210 PDG 128	Funcionario del CONAE que fue sumariado en aplicación del procedimiento disciplinario previsto en la Ordenanza No. 17. Destituído por R. I. No. 5/23/77, de 14/2/77.- Evaluación: A-1. Indica ( ) ( ) ( ) ( ) (VL)

SERVICIO DE INTELIGENCIA
División I
(Seguridad)

MINISTERIO DE DEFENSA NACIONAL
SERVICIO DE INFORMACION DE DEFENSA
M / F
114282-7

Sección B5
Act. Ant. Nac.
Ficha N.º [redacted]6

Nombres y Apellidos: PERALTA Ariel

Foto

Fecha de Nacimiento:

Lugar de Nacimiento:
(País - Ciudad o Localidad - etc.)

Cred. Civ.: Serie N.º Ced. Identidad:

Otros documentos:
(Pasaporte - Libreta Enrolam. - etc.)

Domicilio: Paysandú Charruas No.729.-
(Ciudad o Localidad) (Calle) (N.º) (Telef.)

Filiación

Edad Aparente Color del Cutis

Color del Cabello Estatura Aproximada

Complexión Aspecto Social

Señas particulares [redacted]

Ficha confeccionada en Montevideo el 1 de julio de 1963.-

114282 752

ACTIVIDADES

(1) Laborales: Profesión Locutor Lugar de trabajo

Cargo Antigüedad

Otras Actividades

(2) Políticas: Ideología COMUNISTA Actuación

Antecedentes Secretario Gral. del Centro Dptal. Juvenil Comunista.

Antecedentes familiares

(3) Sociales: Estado Civil Religión Figuración

Grado Instrucción Lugares que frecuenta

(4) Económicas: Situación Capital aprox. Vehículo 22.555.- marca y N.o

Otros datos Ver ficha individual de Paysandú.-

Datos Complementarios

Apreciación Personal Gral.

PERALTA — FICHA COMPLEMENTARIA Ariel — 753

T 14282

Documento		Antecedentes
Fecha	Origen	
18.IV.948	Of.Res.1/948	Speaker de la radio C.W.39 candidato en las elecciones de 1946 y colaborador del Centro Cultural Alejandro S.Pushkin.
21.III.949	Of.Ms.I. 8 del 4.49	Concurrió a una agitada reunión del Cté.Deptal. del P.Comunista en Paysandú.
12.IX.951	Inf.Jef.Pol.de Paysandú	Dirigente del Partido Comunista en Paysandú.
8.VI.962	El Popular D-1564/80	Se pronuncia por la formación de un Frente de las Fuerzas Democráticas y anti-imperialistas, sin exclusiones.
3-VI-965.-	B-41-D-10.-	-El 29 de mayo se realizó un acto en la ciudad de Paysandú organizado por el P.C.(Cté.Nacional Preparatorio del Congreso Continental de Solidaridad con Cuba), se pudo constatar que el automóvil del reseñado fué utilizado para el movimiento del mismo.-Es propietario del automóvil Nc.22555, se domicilia en Charruas 729 de dicha ciudad.-
2-VI-965	B-41-D-9	**-Estuvo presente en el acto organizado por el Comité de Apoyo a la Revolución Cubana y por la Autodeterminación de los pueblos, realizándose el mismo en el Ateneo de Paysandú.-**
2/VIII/1966	B.77-D.140	-El reseñado es locutor de la emisora C.W. 39 "La Voz de Paysandú". Es un elemento de primer orden dentro del Partido Comunista, el que disfraza sus actividades dentro de la emisora mencionada.-

FICHA COMPLEMENTARIA

Documento		114282 Antecedentes
Fecha	Origen	
1971.-	Lista 2001 PAYSANDU.-	Candidato al 15°lugar a la Junta Departamental, por el Depto.de Paysandú,para las elecciones de 1971.- (U)
1971.-	Lista 1001 PAYSANDU.-	Candidato a 2do.suplente,del 2°lugar a la Junta Electoral,por el Depto.de Paysandú,para las elecciones de 1971.- (U)
26/5/76	D.0723	-Afiliado al Partido Comunista N° 1017 desde el 2.11.45.Eval.B-1(K).-
30/5/84	11941 / 82 PAG. 3853	-POSEE ANTECEDENTES EN EL CO.NA.E- EVAL - A - 1.C(U) INDICE ( ) ( ) ( )

J. C. J.

Dpto. 1

20/II/78 T 14282 F5

Apellidos PERALTA

Nombres Ariel A.

Documentos: AFILIADO AL PARTIDO COMUNISTA Nº1017

Ant. Secc. A B C D E G V

☐ ☐ ☐ ☐ ☐ ☐ ☐

Secreto

114282 ANTECEDENTES

PROFESION: Empleado de Radio

DOMICILIO/: Paysandú

Doc.0723-26/5/76-Eval.B-1(K).-

JUNTA DE COMANDANTES EN JEFE 114283-5

S. I. D.

Dep. I FSLN Secc. I

Sub Secc. A/N

Ficha No. ..... Confec. 6.7.83

PERALTA ..... Alfredo Washington .....
Apellidos Nombres

DOCUMENTOS: C/C. ..... **C/I.** .....
Serie No. No. Dpto

OTROS DOC. .....
Pasaporte Lib. Enrol. etc.

NACIMIENTO: .....
Fecha Lugar

DOMICILIO: .....
Calle No. Teléf. Ciudad o Localidad

PROFESIÓN U OCUPACIÓN: .....

LUGAR: ..... **CARGO:** .....

IDEOLOGÍA POLÍTICA: ..... **CLASIFICACIÓN:** ...P.C. .....

DATOS COMPLEMENTARIOS .....
Est. Civil Cónyuge Hijos

.....
[redacted] Otros familiares

FECHA	DOCUMENTOS	114283 ANTECEDENTES A REGISTRAR 452
6.07.83	Doc.26314 Pag.240	-22/09/972: Según material incautado a Sergio BARRERA NUÑEZ, el causante es responsable del control de Cobros del P.C. Pertenece a la Agrupación "13 de Abril" Eval: A-2.- (SM)

SERVICIO DE INTELIGENCIA
División I
(Seguridad)

MINISTERIO DE DEFENSA NACIONAL
SERVICIO DE INFORMACION DE DEFENSA
M / F
N 1428 4-3

Sección -A-
Act. Ant. Nac.
Ficha N [redacted]

Nombres y Apellidos: PERALTA ARABITE, Lavalleja.-

Fecha de Nacimiento: 21 de junio de 1932.-

Lugar de Nacimiento: R.O.U.-Dpto. de Treinta y Tres.-
(País - Ciudad o Localidad - etc.)

Cred. Civ.: Serie A.S.A. N. 8605 Ced. Identidad: 854.248
Traslado: F.C.A? Nº 1037 (1) (2)
Otros documentos: .....
(Pasaporte - Libreta Enrolam. - etc.)

Domicilio: Ramón Márquez No. 3275
(Ciudad o Localidad) (Calle) (N.º) (Telef.)
Panela Nº 3484 (Desde 1963 a la fecha)

Filiación
- Edad Aparente ..... Color del Cutis .....
- Color del Cabello ..... Estatura Aproximada .....
- Complexión ..... Aspecto Social .....
- Señas particulares .....

12189

Ficha confeccionada en Montevideo, el 14 de mayo de 1963.-

1 14284 B-2

Obrero AFE.

ACTIVIDADES

(1) Laborales: Profesión Estudiante.- Lugar de trabajo Lic.Noct.

Cargo Funcionario Público Antigüedad

Otras Actividades

(2) Políticas: Ideología Comunista.- Actuación

Antecedentes

Antecedentes familiares

(3) Sociales: Estado Civil Religión Figuración

Grado Instrucción Lugares que frecuenta

(4) Económicas: Situación Capital aprox. Vehículo
marca y N.o

Otros datos

Datos Complementarios Hijo de Doroteo y de Flora

Apreciación Personal Gral.

PERALTA, Arabite Lavalleja FICHA COMPLEMENTARIA 15

Documento		11428 4 Antecedentes
Fecha	Origen	
1) Año 1963.-	Libro "Cabezas Rojas en Uruguay".-	1) Hijo de Doroteo y de Flora. Funcionario Público. Empleado como obrero ferroviario en A.F.E. Actúa en la Agrupación Comunista del Liceo Nocturno. Activo y peligroso elemento del Partido Comunista, quien lo utiliza en sus "Fuerzas de Choque". El 10 de enero de 1961, fué detenido por el delito de atentado y lesiones en circunstancia que integraba los grupos atancantes salidos de la Casa del Partido Comunista, sita en Sierra No. 1720, grupos estos que armados de piedras, cachiporras y armas de fuego atacaron a manifestantes demócratas, provocando la muerte de uno de ellos, el Sr. Sarafín Billotto.
12/NOV/971.-	"MARCHA".-	**Candidato a 3er.suplente, del 17º lugar a la Junta Departamental de Montevideo, en la lista de la 2001, para las elecciones de 1971.- (U)**
30-12-664	D. 963 B-75	= Adherido al homenaje a "El Popular" (órgano oficial de prensa del Partido Comunista) en su X Aniversario.=
30/6/84	11961 / 82 PAG. 3854	- POSEE ANTECEDENTES EN EL C.O.N.A.I - EVAL - A - 1.(D) INDICA ( ) ( ) ( )

FICHA COMPLEMENTARIA B4

Documento		11428 4 Antecedentes
Fecha	Origen	
11.7.1974	Doc.1694	= Figura en una nómina de civiles que se encuentran bajo responsabilidad del Ejército, siendo detenido con fecha 9/6/1974, permaneciendo detenido en el Regimiento Caballería No.9.- (C.C)
02/IV/980		-Similares anotaciones que este Servicio.- 03/IX/956 - "Justicia": Efectúa declaraciones sobre conquistas del gremio ferroviario.- 16/XI/971 - Detenido por personal del Dpto. Nº 2 de la D.N.I.I. en un procedimiento realizado a raíz del cual derivó el procesamiento de Jorge BAIG JUNCOSA; se le encontró documentación de los sediciosos donde se mencionaba el domicilio del titular, como probable funcionamiento de un grupo de sanidad de la organización; inspeccionada la finca se incautó una cantidad apreciable de medicamentos cuya procedencia no supo explicar. Sometido al Sr. Juez Ltdo. de Instrucción, dispuso su libertad. El Poder Ejecutivo ordenó su internación en aplicación de las M.P.S. en la Escuela de Policía

FECHA	DOCUMENTOS	114284 ANTECEDENTES A REGISTRAR
9.VII.81	D. 5757	- Proscripto de acuerdo al Acto Institucional No.4, Art. 1ro. Inciso A. por haber figurado como 3 suplente a la J. Departamental de Montevideo por la lista 2001, en las elecciones Nacionales de 1971. Proscripción 15 años.- EVAL: A - 1.
29.XI.82	.....	- Se hizo Memo (A) No.2759/82 para el E.M.R.No.1.- (SS)-

FECHA	DOCUMENTOS	114284 ANTECEDENTES A REGISTRAR	B-b

COMPLEMENTARIA :FICHA EXTRAVIADA

PERALTA ARRABI FICHA COMPLEMENTARIA Lavalleja 57

Documento		114284 ANTECEDENTES
Fecha	Origen	
23-9 MR/72.	Doc.3145.	-VOCAL DE LA UNION FERROVIARA DEL URUGUAY(U.F.U.). Antiguo militante comunista.-Fué internado en aplicación de Medidas Prontas de Seguridad y recuperó la libertad.-Sigue manteniendo su cargo en organización gremial.-(T).-
19.02.79	Doc.0274	-Afiliado al Partido Comunista con el Nº4178,según material incautado por O.C.O.A., en FEB/976,"Operación Morgan.-
13.07.81	Doc.5885	-D.I.I.: Ampliando anotación anterior:Presentó para su Afiliación al P.C.a Juan Carmen o Carmelo CARBALLO.-(SM).-
14.7.83	26314/1089	-1971/1978:En información referente al P.C. obtenida por el Depto.III/S.I.D. en éste período se establece: Integrante de la Regional 4 (21a).- Asistió a la Conferencia Nacional del Partido Comunista entre el 1 y 2 de diciembre de 1972. Eval A-2 (BR)*.-

FICHA COMPLEMENTARIA 13-8

Documento		114284 ANTECEDENTES
Fecha	Origen	

F-9

JUNTA DE COMANDANTES EN JEFE

S. I. D.

VARIOS T 14284

Dep. I Secc. 4

Sub Secc. XXXXX

Ficha Nº ..... Confec. .....

PERALTA — Apellidos

Iavalleja — Nombres

DOCUMENTOS: C/C ..... (Serie / Nº) C/I. ..... (Nº / Dpto.)

OTROS DOC. ..... (Pasaporte / Lib. Enrol. / etc.)

NACIMIENTO: ..... (Fecha / Lugar)

DOMICILIO: Euclides Solai (Montevideo) (Calle / Nº / Teléf. / Ciudad o Localidad)

PROFESION U OCUPACION: .....

LUGAR: ..... **CARGO:** .....

IDEOLOGIA POLITICA: ..... **CLASIFICACION:** .....

DATOS COMPLEMENTARIOS: ..... (Est. Civil / Cónyuge / Hijos)

..... (Otros familiares)

80578

Fecha	Documentos	T 14284 ANTECEDENTES A REGISTRAR F-10
10.10.80	0470	-Visita a su hermano (Oribe PERALTA ARRABITE), internado en el E.M.R. Nº 1. Es de hacer notar que el mencionado recluso es sindicado dentro del establecimiento como integrante del denominado Movimiento "[illegible]". Eval:A-1. (TT).-

Imp. Nacional 716/79

F-11

MINISTERIO DE DEFENSA NACIONAL T 14284-3 Dep. I Sec
S. I. D. Sub-Secc. G
Ficha N°..... Confec

PERALTA ARABITE LAVALLEJA
Apellidos Nombres

DOCUMENTOS: C/C ..... C/I .....
Serie No. No. Dpto.

OTROS DOC.: .....
Paseporte Lib. Enrol. etc.

NACIMIENTO: 21/VI/932 TREINTA Y TRES
Fecha Lugar

DOMICILIO: Ramón Márquez N2 3275
Calle No Telef Ciudad o Localidad

PROFESION U OCUPACION: Estudiante-Empleado

LUGAR: AFE **CARGO** ACTIVISTA(DIR. FED.FERROV

IDEOLOGIA POLITICA ..... **CLASIFICACION** .....

DATOS COMPLEMENTARIOS .....

Est. Civil Conyuge Hijos

4428

Otros Familiares

512

	DOCUMENTOS	114284 ANTECEDENTES A REGISTRAR
	Libro "Cabezas Rojas en Uruguay.	Actúa en la Agrupación Comunista del Liceo Nocturno.- Activo y peligroso elemento del Partido Comunista, quién lo utiliza en sus "Fuerzas de Choque".-El 10 de enero de 1961, fué detenido por el delito de Atentado y lesiones en circunstancias que integraba los grupos atacantes salidos de la Casa del Partido Comunista, sita en Cierra 1720, grupos éstos que armados de piedras, cachiporras y armas de fuego atacaron a manifestantes demócratas, provocando la muerte de uno de ellos, el Sr. Serafín Billotto.-
	15-10-71	
	"El Popular" 19-10-71	El 8 del corriente fué detenido al regresar a su domicilio, en el marco de las Medidas de Seguridad, e internado
	"El Popular" 26-2-71	El 15 del corriente fué internado en la Escuela de Tropa de Policía.-
71	"El Popular"	Fue liberado luego de permanecer internado en la escuela de policía desde el 17/X/71.-

MINISTERIO DE DEFENSA NACIONAL
S. I. D.

14284

Dep. I
Sub-Secc.
Ficha N°.....

PERALTA — ARABITE LAVALLEJA
Apellidos — Nombres

DOCUMENTOS: C/C..... O/I.....
Serie No. No. Dpto.

OTROS DOC.:.....
Pasaporte Lib. Enrol. etc.

NACIMIENTO:.....
Fecha Lugar

DOMICILIO:.....
Calle No. Telef Ciudad o Localidad

PROFESION U OCUPACION: EMPLEADO

LUGAR: AFE **CARGO**.....

IDEOLOGIA POLITICA..... **CLASIFICACION** ACTIVISTA

DATOS COMPLEMENTARIOS.....

Est. Civil 4428 Conyuge Hijos

Otros Familiares

	DOCUMENTOS	114284 ANTECEDENTES A REGISTRAR B-12
53	Libro "Cabezas Rojas en Uruguay"	Actúa en la Agrupación Comunista del Liceo Nocturno.- Activo y peligroso elemento del Partido Comunista, quién lo utiliza en sus "Fuerzas de Choque".-El 10 de enero de 1961, fué detenido por el delito de "atentado y lesiones" en circunstancias que integraba los grupos atacantes salidos del la Casa del Partido Comunista, grupos estos que armados de piedras, cachiporras y armas de fuego atacaron manifestantes demócratas, provocando la muerte de uno de ellos. el Sr. Serafín Billoto.-
	El Popular" 15/X.71	Fué detenido el 8 de octubre en el marco de las Medidas de Seguridad, cuando regresaba a su domicilio.-

Confeccionada el 5 de Agosto de 1970

MINISTERIO DE DEFENSA NACIONAL

S. I. D.

114285-0

Dep. I

Sub-Secc. A/N

Ficha N.o ..... Confec. .....

PERALTA ALONSO — Apellidos

Beresmundo Legy — Nombres

Alias: "EFRAIN" (2)

2.563.667-0 (7)

DOCUMENTOS: C/C RBD 4851 (Serie, N.o) C/I 10833 (N.o) (DURAZNO)(6 (Dpto.)

OTROS DOC. ..... Pasaporte ..... Lib. Enrol. ..... etc.

NACIMIENTO 8 Nov. 1922 (Fecha) Uruguay(8) (Lugar)

DOMICILIO: Lavalleja 820 (Calle) Larrañaga 3721 Apto.6(3) (N.o, Teléf.) Ciudad o Localidad

PROFESION U OCUPACION: Medico . CIRUGIA. (1)

LUGAR: Hosp.de Durazno (9) CARGO: [redacted]

IDEOLOGIA POLITICA Izquierdist a CLASIFICACION

DATOS COMPLEMENTARIOS Esposa: Margarita A. de Peralt a Hija: Margarita Peralta (Est. Civil, Conyuge, Hijos)

HIJOS: Maria del Rosario, Ana Gabriela (10) Pablo Ignacio(4)

HIJO DE: Paulo y Blanca (11) otros familiares

HERMANOS: Paula, Maria Brenda, Octavio (12) Alejandro José (5)

82

Fecha	Documentos	14285 ANTECEDENTES A REGISTRAR
21/VII/70-15(1)82 21-11		-Elemento activista, resentido social trabaja activamente con grupos de izquierda. Hizo coro con las personas que cantaron el Himno Nacional en el Cementerio de la Ciudad de Durazno con motivo del sepelio del Extremista Heraldo PUCURULL SAENZ DE LA PEÑA, se le creería vinculado a elementos sediciosos .- En 1963 se desempeñó como Medico en Sanidad Militar .-
13/XII/68-19-26		-En la fecha se realizó una reunión autorizada por las autoridades policiales de la ciudad de San José, esta se realizo en la plaza principal. Se presume que la vinculacion ideologico de los concurrentes a la misma sea tendenciosa por se estos los que normalmente intervienen en los actos organizados por grupos ideologicos de extrema izquierda .- Eval: B-2. (C).-
11-VIII-970.-B-64-(1)-D-1.-		- Su nombre figura en una nómina de Personas con antecedentes ideológicos negativos del Departamento de Durazno.- Es de destacar que en la misma figura como BERNARDO MUNDO L. PERALTA ALONZO.-
27/VIII/ 1969	B.19/ B.6	-Curso estudios siendo soldado en Artillería . Tiene carácter violento. Es médico de Brigada Área No.2 de esta ciudad y del Sindicato Médico de Durazno.- Posible resentido social.-(G)

FICHA COMPLEMENTARIA

133

DOCUMENTO		14285 ANTECEDENTES Peralta Alonso, Beresmundo Legy
Fecha	Origen	
12.10.71	El Popular	Se postula como candidato a la Intendencia de Durazn por el Frente Amplio.(X)
11.1.72	Doc. 149	Se procede a allanar su domicilio por presumirse que era factible encontrar armas o material subersivo resultando negativo el mismo.(X)
6.4.72	Doc. 582	Esta persona realiza reuniones en la estancia de Hector Luís A. Abreu Tomaria(probablemente demócrata) entrada entre los Kms.158.159 Ruta 5 hacia Durazno.- Las reuniones se realizan entre Hilda del Carmen Abreu Berenguer de Sastre,Dr. Canzani y Solis (Sarandí) y Amorin (Florida).-(E)
12.5.72	La Mañana	Integrante del MLN desde ha más de un año ,fue detenido en el Departamento de Durazno por las Fuerzas Conjuntas junto con seis extremistas evadido J.J. Dominguez Diaz,H.E. Juambeltz Rodriguez, C.V. Echedo Acosta,S.N. Fontora Santos de Gonzalez, y D.C.Guinovart Tonelli.-(E)
9.5.72 26.6.72 18.6.72	JPM.PM 1439 Doc.1679J. 1623	Es detenido a raiz de las declaraciones efectuadas por integrantes de la Col. 27 de que operaba en la ciudad de Durazno.Es encargado del sector de sanidad de la columna realizando traslados clandestinos con su automóvil llevando ademas contactos a Montevideo con integrantes del MLN.-(J).-(DD)

FICHA COMPLEMENTARIA

754

DOCUMENTO		114285 ANTECEDENTES
Fecha	Origen	
6.4.72	Doc. 582	Indica lo mismo que el documento 582.(DD)
23.5.72	Doc. 1094	En su finca se realizan reuniones de activistas del Frente Amplio.-(W)
11.5.72.	Doc.1081	Detenido en la ciudad de Durazno por Efectivos de las Fuerzas Conjuntas.Candidato del Frente Amplio a la Intendencia Municipal de Durazno en las elecciones nacionales ppdo,pertenece a la organización sedicios desee hace un año.(GG)
1971	Lista 1001	Candidato en el ler. lugar Titular a la Intendencia Municipal,en las listas del Partdi Comúnista.(1001-2001).-"PP"
Octubre 1972	JPM.PM 4078 Anexo 2	Procesado en el mes de octubre de 1972 por los delit de:"Atentado a la Constitución en el grado de Conspiración seguida de actos preparatorios","Encubrimiento de auto-evación",y "Asociación para delinq (DD)
23.10.72	Doc. 3706 Rel.Det.	Permanece detenido en una unidad de las FF.AA.
14.6.72	Doc.1486	Este individuo atendió a la sediciosa evadida de la cárcel Santa Élida Fontoura de Gonzalez,que estaba en el sótano de la vivienda de AFE,domicilio de los hermanos Néstor y Jorge Episcopio.(H)
12.1.73 PPI.RM2	Doc.4432. Hoja 6	El día 6.11.72 es trasladada al E/M/R/nº.1.(J)

FICHA COMPLEMENTARIA

DOCUMENTO		114285 ANTECEDENTES Peralta Alonso Beresmundo Legy
Fecha	Origen	
16.6.72	Doc. 2070	Declaró que integra la organización sediciosa desde i fines de 1970 siendo reclutado por Ariel Poloni,reali zando en primera instancia trabajos de Sanidad,luego concurre al "Piche",efectua contactos en Montevideo y transporta elementos clandestinos en su rodado.(CC)
3-/8/972 D.2797	PPI RM2- Hoja 8.-.-	-El día 18/7/972 fué incautada la camioneta Marca Volswagen tipo Kombi, de su propiedad; la misma había sido utilizada en el traslado de clandestinos.-(J).-
4.7.72	1870	**Detenidoen C.Durazno,en base a declaraciones de sedi- cioses detenidos.Por indicaciónes de Cabrera Garin, concurre enapoyo sanitario a un operative realizado en Po. de los Toros.Realizócontactos en Montevideo,tra- tando los problemas sanitarios de la Organización y se le encomendó una lista de elementos necesarios para el botiquin de urgencia para el"Plan Tatú".-(DD)**
27.6.73.	Doc. 1698.	-Integrante del Centro Asistencial de la C.de Duraz- no.- (CAMEDUR).- -Activista del Frente Amplio.-(W).(Indica 1).
9/7/73	D. 1502	Se encuentra detenido en el E.M.R.No.1 (Libertad).(GG).* Eval: A - 2

FICHA COMPLEMENTARIA

DOCUMENTO		114285 ANTECEDENTES
Fecha	Origen	
8.1.72	Doc. 81	Su domicilio es centro de reunión de componentes del F.A. y comunistas de la ciudad de Durazno..qq..
12/9/1973	Doc.2904 P.E.I.	- Figura en una nómina de profesionales del ámbito de la D.E-II que han sido procesados por la Justicia Militar por delitos vinculados a la sedición y que se encuentran figurando en los Padrones Electorales confeccionados por la Universidad de la República para elegir nuevas autoridades para la misma.- (Facultad de Medicina).- EVALUACION: A-1.- ((C.C))
12.7.78 PME	Doc.0814	-Figura en relación de Movimientos de Recluídos al 31.5.78.Fué CONDENADO el 2.5.78,a 7 años y 6 meses de Penitenciaría.-JUEZ:M.1ra.I.4to.T.-FECHA DE DETENIDO: 10.5.72.-ANTECEDENTES:Art.132-6,137,184,197,61,344,56 CPO,7 CPM.-Eval.A-1.- (i).

MINISTERIO DE DEFENSA NACIONAL

M 14285 D.

Dep. 1 Sec. 1

Sub-Secc. A/N 2/3/73

Ficha Nº____ Confec.____

PERALTA _____

Apellidos Nombres

Alias:"EFRAIN"

DOCUMENTOS: C/C._____ C/I._____

Serie Nro. Nro. Dpto.

OTROS DOC. _____

Pasaporte Lib. Enrol. etc.

NACIMIENTO: _____

Fecha Lugar

DOMICILIO: _____

Calle Nro. Teléf. Ciudad o Localidad

PROFESION U OCUPACION: **Médico.- Candidato a Intendente por el Frente Amplio**

LUGAR: _____ CARGO: _____

IDEOLOGIA POLITICA: _____ CLASIFICACION: 143013

DATOS COMPLEMENTARIOS: _____

Est. Civil Cónyuge Hijos

_____

Otros familiares

857

Fecha	Documentos	114285 ANTECEDENTES A REGISTRAR
17/7/72	D.2293	- Mantiene contactos con el sedicioso LUIS JOSE NIETO RODRIGUEZ. Tratan problemas de Sanidad de los grupos de las Col. del Interior; no se concretaron del todo pues otro médico de Juan Lacaze no se hizo presente.-(J).-

SERVICIO DE INFORMACION
DE DEFENSA
Dep. 1

VARIOS

114285

Confeccionado el 10.2.73

FOTO

Apellidos ~~BERESMENDO~~ PERALTA ALONZO

Nombres ~~Alonzo~~ BERESMENDO

Fecha de Nacimiento

Lugar de Nacimiento

Est. Civil

Cred. Cívica Céd. Identidad

Otros Documentos

Ocupación Dr.

Padre

Madre

Domicilio Ciudad

Otros datos

~~16135~~ 143015

CHIESA Hnos. Ltda - 8.000 - 3 - 72

FICHA COMPLEMENTARIA

DOCUMENTO		114285 ANTECEDENTES
Fecha	Origen	
NOV.1971	LISTA 988 PDC F.A	-Candidato nono ler.titular a la Intendencia Municipal por el Dpto de Durazno/SS/
13.5.82.	D.14818	9/4/972: "EL POPULAR" de la fecha pág.6, Presidente de la Mesa Ejecutiva del F. Amplio, publica su foto y declaraciones tituladas:"Cada Frentista debe llevar las soluciones del F.A. a otra persona" 13/7/972: El titular al ser detenido e interrogado declaró que integra la Organización Sediciosa desde fines de 1970, siendo reclutado por Ariel POLONI, funcionando con el alias de "EFRAIN", realizando en una primera instancia trabajos de sanidad, luego concurre al "PICHI efectua contactos con Montevideo y transporta clandestino en su rodado. 3/10/972 La Oficina de Prensa de las Fuerzas Conjuntas se informa que el titular fue procesado por la Justicia Militar por los delitos de "ATENTADO A LA CONSTITUCION EN EL GRADO DE CONSPIRACION SEGUIDO DE ACTOS PREPARATORIOS", "ENCUBRIMIENTO DE AUTOEVASION" y "ASOCIACION PARA DELINQUIR" 30/12/977: Se establece que figura en una nómina de 92 médicos y enfermeros que se hallan detenidos en 25 países, publicada por AMNESTY INTERNACIONAL, según esta el titular fue detenido en 1972, acusado de atender a 3 guerrilleros.-Eval.B-2 Indica (6).-(FE)

FECHA	DOCUMENTOS	ANTECEDENTES A REGISTRAR — BERESMUNDO
20/5/77	Doc.0475 PME	Figura en una nómina de privados de libertad en el ámbito del Ejército al 6/8/76. Lugar de Reclución: EMIR1. EVAL: A-1.(i)
20/5/77	0475(B) PME	6/8/76:Det.10.5.72. Procesado. EVAL:A-1.(P)
6/11/78	Doc.1494	11.8.70. Figura en una nómina de personas con antecedentes ideológicos Negativos del Departamento de Durazno. EVAL:A-6 (V).
7/3/79		Se contestó por OF.Nº.052/01/79 a O.C.I.P.
8/8/81	Doc.6751	Obtuvo la libertad definitiva el 10/11/79,quedando como libertad vigilada Categoría "C". Su hijo se encontraría dictando conferencias de carácter religioso en la Asociación de Profesionales Católicos. En las mismas se refiere a un aspecto político desfavorable al Gobierno. EVAL:B-2.Indica (3 a5). (VM).
3.11.81	- - - - -	Memo.(A) Nº 280/81 a O.C.I.P..-(PP).-

	DOCUMENTOS	114285 ANTECEDENTES A REGISTRAR BSH
16.02.82	D.6004/81/ 45	-Se encuentra comprendido en el Art.lo. literal b) del Acto Institucional No.4,por haber sido procesado el 18/9/1972 por los delitos previstos en. C.P.M. C.P.O. 132 inc. 6 y 137, 184, 194 y 150 EVALUACION A-1 (LA)
13.9.82	18981	30.6.82 - Se traslada el control de su Lib.Vig.Cat "C" del Reg.C.6 al Bn.I.14.-Eval:A-1 (OO)
7.9.82	18639	Por declaraciones de un detenido perteneciente al M.L.N., realizadas en el año 1972, referente a relaciones y grado de compromiso mantenidas por distintos grupos y personalidades políticas con dicho movimiento, se señala que conjuntamente con su Sra, se desempeñaba en el servicio sanitario del P.D.C. en la C. de Durazno.-(TJ)
4.1.83	D23460	Es mencionado en Acta Labrada de declaraciones de Luis Guillermo LASERRE LABORDE del 9.5.972.(Ver página 55). Y también es nombrado en Acta Labrada de declaraciones de Julio César Juan BOZZANO MARTINEZ del 12.5.1972.(Ver página 67) Además existe Acta Labrada de declaraciones del causante del 7.5.1972.(Ver página 79), como así mismo es citado en Acta Labrada de declaraciones de Ariel Ibor POLONI DABEL

FECHA	DOCUMENTOS	PARALELO ALONSO ANTECEDENTES A REGISTRAR #512 Beresmundo Legy
		del 18.5.1972 (Ver página 78).,Y en Acta Labrada de declaraciones de Conrado Alceo GYURKOVITS HERBON del 30.4.1972 (Ver página 101).Eval.A-1.(ME)
20.6.83	24739/83 Pag. 41	-3.3.83-Figura en una relación de libertades vigiladas categoría "C", procedente de la P.M.E..Unidad de control: Bn.I.14, detenido el 10.5.72, liberado el 10.11.79, pertenece al M.L.N..- Eval A-1 (V)
20.6.83	24862/83 Pag.68	-8.3.83-Indica Idem al Doc. 24862/83.-Eval A-1 (V)
20.6.83	18378/82	-2.9.82-Ficha del E.M.R.1 establece:Pertenece al M.L.N. COL.27 Sector Servicios.- Eval B-2 (V)
24.6.83	27076/83 Pág.035.	- 04.11.82 - En información actualizada a la fecha por el SID, se establece que figura entre los principales elementos seispuntistas del M.L.N. en el exterior.- Eval: A-2.- (AA).-
12.7.83	27332/12	6.5.83.En la fecha se establece que está trabajando sin figurar en el registro profesional en la Policlínica Parroquial Gratuita que funciona en la Capilla de "San Pablo".Eval A-1.(ME).

FECHA	DOCUMENTOS	14285 ANTECEDENTES A REGISTRAR Fo 13
27.7.83	0115/80 Pág.6.	Indica Idem al Documento Nº24739/83 en lo referente a la fecha de liberado.-Eval:A-1(AD)
29.7.83	28857/02	-22.7.83: en la fecha se establece que es Jefe Sanitario de la Planta de URUPEZ. domiciliado en Montevideo, su consultorio esta próximo al Hospital de Clínicas. Fue Jefe del Aparato Sanitario de la Columna 27 del M.L.N.- Eval.: B-2.- (MB) Indica (7).-
27.8.83	0294/80 Pág.5	En Consolidado de la P.M.E. de fecha 31.7.80, figura como: Lib. Vigilada. Baja por pase a Cat."C", siendo su Unidad de Control el Reg.C.6.-Eval.A-1.-(FE)
12.9.83	29931/2	Es mencionado en Acta labrada de declaraciones de Luis Guillermo LASERRE LABORDE, realizada en Durazno el 6.9.72.Eval: A-1.(ME)
14.9.83	29820/333 al 335	Actas de fecha 7.5.72 y 15.5.72 por integrar el M.L.N. Declara vinculaciones con:Ariel POLONI(a)Oscar,Julio César BOZZANO(a)Leonel, LASERRE,(a)Emilio,(a)Eduardo,(a) Joaquín,(a)Guido,Uruguay NAREZ,Eval:A-1 (OO)Ind.8.
9.3.84	1709/79 Pág.2	Aporta información ya registrada en la ficha.- Eval:A-1(AD)

Fecha	Documentos	ANTECEDENTES A REGISTRAR — PERALTA ALONSO — Beresmundo
15.3.84	8401107 Pag. 1624	-1977: Idem anotaciones registradas en ficha, aportando: FECHA DE INGRESO AL EMR Nº 1: 05.10.72. Durante su reclusión en este establecimiento su conducta se vió sancionada en los siguientes períodos: 1972-3 días, 1973-5 días.- Recibe visitas de su esposa, padres, e hijos.- Eval: A-1 Indica (9) al (12).- (SM)
30/5/84	11941 / 82 PAG. 3863	- POSEE ANTECEDENTES EN EL CO.NA.I.- EVAL - A - 1.C (9) INDICA ( ) ( ) ( )
13.6.84	8403998/ 001	-5.6.84: En la fecha se establece que el causante fue autorizado a viajar a España y Alemania Federal con motivo de la enfermedad de una hija y una visita a su hijo, desde el mes de junio y por el término de 6 meses, se trasladará por vía aérea. Eval: A-1 (TL)

JUNTA DE COMANDANTES EN JEFE 114286-7 Dep. I Fs 1 Secc. I

S. I. D. VARIOS Sub Secc. [redacted]

Ficha Nº ..... Confec. 24.2.81

PERALTA AMRABITE (1) Berta
Apellidos Nombres

DOCUMENTOS: C/C ..... C/I. 2.500.720-3(2)
Serie Nº Nº Dpto.

OTROS DOC. .....
Pasaporte Lib. Enrol. etc.

NACIMIENTO: .....
Fecha Lugar

DOMICILIO: Sauce de Olimar 5ta.Secc. (Treinta y Tres)
Calle Nº Teléf. Ciudad o Localidad

PROFESION U OCUPACION: .....

LUGAR: ..... CARGO: .....

IDEOLOGIA POLITICA: ..... CLASIFICACION: .....

DATOS COMPLEMENTARIOS: .....
Est. Civil Cónyuge Hijos

[redacted]
Otros familiares

Fecha	Documentos	14286 ANTECEDENTES A REGISTRAR F3 2
10.10.80	0470	-Visita a su hermano(Oribe PERALTA ARNABIT), internado en el E.M.R. Nº 1. Es de hacer notar que el mencionado recluso es sindicado dentro del establecimiento como integrante del denominado Movimiento "PUNTISTA". Eval: A-1. (TT).-
17.11.83	32066/1	9.11.83 - En la fecha, entre las 10.00 y las 10.10 horas, en la Sala de Espera del Locutorio de Visitas del EMR 1, los familiares de reclusos permanecieron quietos y en silencio, volviendo luego a la normalidad, habiendo participado la causante en esta medida de protesta. Eval: A-1 (OO) Ind. 1 al 2

Imp. Nacional 716/79

SERVICIO DE INTELIGENCIA
División I
(Seguridad)

MINISTERIO DE DEFENSA NACIONAL
SERVICIO DE INFORMACION DE DEFENSA
M/F
+ 114287-6

Sección A.
Act. Ant. Nac.
Ficha N.

Nombres y Apellidos: PERALTA, NUÑEZ, Blanca

Fecha de Nacimiento: 7-IX-1926

Lugar de Nacimiento: R.O.U.- Montevideo
(País - Ciudad o Localidad - etc.)

Cred. Civ.: Serie ..... N.º ..... Ced. Identidad: .....

Otros documentos: .....
(Pasaporte - Libreta Enrolam. - etc.)

Domicilio: Juan Carlos Molina 582, Mont.
(Ciudad o Localidad) (Calle) (N.º) (Telef.)

Filiación

Edad Aparente ..... Color del Cutis .....

Color del Cabello ..... Estatura Aproximada .....

Complexión ..... Aspecto Social .....

Señas particulares [redacted]

Ficha confeccionada en Montevideo el 7 de marzo de 1963

114287

F52

ACTIVIDADES

(1) Laborales: Profesión Obr.Textil.- Lugar de trabajo "LAMUNDIAL".-

Cargo ..... Antigüedad .....

Otras Actividades .....

(2) Políticas: Ideología Comunista Actuación "P.C." (1)

Antecedentes 2Ser.titular a Diputado por FIDEL en las elecciones de noviembre de 1962.por Montevideo.

Antecedentes familiares .....

(3) Sociales: Estado Civil ..... Religión ..... Figuración .....

Grado Instrucción ..... Lugares que frecuenta .....

(4) Económicas: Situación ..... Capital aprox. ..... Vehículo ..... marca y N.o

Otros datos .....

Datos Complementarios Hija de: Dionisio y de Elida.

Apreciación Personal Gral. .....

T.A. Blanca.- FICHA COMPLEMENTARIA 293

Documento		1428 Antecedentes
Fecha	Origen	
15-VI-957.-	III-Gl- Ast.16.- Doc. 1.-	Integrante de la Comisión Directiva de la Unión Obrera Textil y Secretaria de Organización del Seccional Paso del Molino.-
24-VI-957.-	III- Gl Ast.16 Doc. 1.-	Miembro de la Comisión Directiva de la Unión Obrera Textil.-
25-V-958.-	El Popular.-	Usará de la palabra en el acto central organizado por el Seccional 20a. del Partido Comunista para el 31 de mayo en Agraciada y C.Ma. Ramírez.-
V-VI-963.-	Mem.Bimensual Pag.6.-	En la conferencia departamental del Montevideo, del PCU, celebrado el 22 de junio, fué electo miembro titular del Partido Comunista para el ejercicio próximo.;
4-V-1963	"Cab.Rojas en el Uruguay"	Obrera de la fábrica textil "La Mundial" desde 195C Activa dirigente de la "Unión Obrera Textil", cuya Directiva integra. Actúa como Delegada Obrera en la fábrica "La Mundial", siendo en realidad cabecilla de la célula comunista de esa fábrica. Dirigente además de la Seccional "Paso del Molino" del Partido Comunista. En 1956, integra el Comité Femenino del Partido Comunista. Oradora, habiendo hablado en sin número de actos indicales y políticos del Partido Comunista. Candidata del comunismo en las elecciones nacionales de noviembre de 1958 a la Cámara de Representantes. En 1960, integró la Comisión Coordinadora del Congreso Obrero Textil. Candidata del Partido Comunista en la lista 1001 del Frente Izquierda de Liberación (FIDEL),

FICHA COMPLEMENTARIA

Documento		114287 Antecedentes
Fecha	Origen	
11-V-1963		como 20º titular a la Cámara de Representantes, en las elecciones nacionales realizadas el 25 de noviembre de 1962. No salió electa.
Año 1960.-	BM.-VII/VIII	-Citado en página 2.-
	XI/XII	- " " " 21.-
Año 1963.-	BM.-V/VI	- " " " 6.-
	XI/XII	- " " " 26.-
28/I/1966.-	75/1.-	-Con motivo de cumplir el diario "El Popular" el II aniversario, firma una carta abierta a los trabajadores, dirigentes y personalidades sindicales y populares, en la cual hace un llamamiento de adhesión del homenaje al diario de referencia, que se realizará en el Palacio de Sud América el 11 de febrero del corriente año.-
Año 1966.	Lista "FIDEL"	-Figura como 2da.Suplente del 34a.Titular a la Cámara de Representantes en las listas del "Frente Izquierda de Liberación" en las Elecciones Nacionales del corriente año.
		20/7/78-Se remitieron datos identificatorios por Mem.(A) No. 685 (Corte Electoral).- (U)

80/5/84

11041 / 82
PAG 2853

-POSEE ANTECEDENTES EN EL CE.NA.E-
EVAL - A - 1.C (D) INDICA ( ) ( ) ( )

FECHA	DOCUMENTOS	ANTECEDENTES A REGISTRAR
		[redacted] PERALTA NUÑEZ, Blanca
29/07/83	D.26314 Pág.2818	-1971/1978.En información referente al "P.C.", obtenida por el Dpto.III/S.I.D., en éste período, se establece: Integrante del Partido Comunista. Regional 3 (Secc.20a.). Participante de la Conferencia Nacional del Partido Comunista, realizada el 1o. y 2 de Diciembre de 1972. Activista Textil. EVAL.A-2 (P).-

FECHA	DOCUMENTOS	114287	ANTECEDENTES A REGISTRAR	736

FICHA CONFECCIONADA EL 4/2/1973

MINISTERIO DE DEFENSA NACIONAL 14287 Dep. 1 Sec. 1a

S. I. D. Sub-Secc. A/N

Ficha Nº____ Confec.____

PERALTA NUÑEZ (1) — Blanca Rosa (2)

Apellidos — Nombres

DOCUMENTOS: C/C.____ (Serie, Nro.) C/I.____ (Nro., Dpto.)

OTROS DOC.____ (Pasaporte, Lib. Enrol., etc.)

NACIMIENTO:____ (Fecha, Lugar)

DOMICILIO:____ (Calle, Nro., Teléf., Ciudad o Localidad)

PROFESION U OCUPACION: Obrera Textil

LUGAR: "La Mundial" (3) CARGO:____

IDEOLOGIA POLITICA: Comunista CLASIFICACION: "Comité Femenino" (4)

DATOS COMPLEMENTARIOS:____ (Est. Civil, Cónyuge, Hijos)

Otros familiares

Fecha	Documentos	114287 ANTECEDENTES A REGISTRAR
10/9/1970 Archiv.72	75-972	-Participó del ácto realizado en el local del Partido Comunista de la calle Sierra 1720, organizado por las mujeres Comunistas, en homenaje al 50° Aniversario del Partido Comunista del Uruguay.-(PP)
30-10-73 P.D. 07.00 a 07	3755	26-10-73 -Detenida e internada en Secc. 11a. de Policia. En el día de ayer el Gerente de la Textil se presentó a la DNII expresando, que siempre fue asérrima activista en el interior de la fábrica; habiendo viajado a Rusia y Cuba.-(DD) Indica ① ③
16-10-73 P.D. 00.00 a 24.00	JPM	Consultado el D-III de la DNII figura con las anotaciones: -Dirigente desde hace 20 años. -Concurrió a varios Congresos del P. Comunista. -Figuró en la lista del FIDEL en la Cámara de Representantes -Suplente.- (DD)
25-10-73 PD. 00.00 a 24.00	JPM	Figura con estas anotaciones en D-III de la DNII: 2-9-971 -Detenida por funcionarios de "Hurtos y Rapiñas" y enviada a 4to Piso de Carcel Central en averigacuión de disturbios del 1-9-971.- (DD) ④
		20/7/78-Se remitieron datos identificatorios por Mem.(A) No. 685 (Corte Electoral).- (U)

MINISTERIO DE DEFENSA NACIONAL
S. I. D.

T 14287 25 JUN. 1975

Dep. I 739 Secc. I

Sub - Secc. G

Ficha Nro. ____ Confec. ____

PERALTA — Apellidos

BLANCA — Nombres

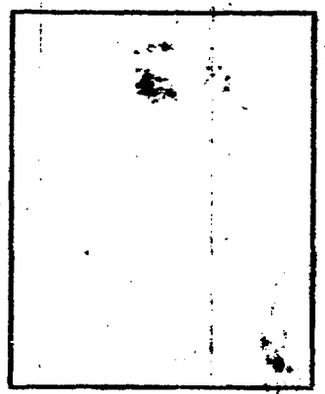

DOCUMENTOS: C/C ..... Serie ..... Nro. C/I. ..... Nro. ..... Dpto.

OTROS DOC. ..... Pasaporte ..... Lib. Enrol. ..... etc.

NACIMIENTO: ..... Fecha ..... Lugar

DOMICILIO: ..... Calle ..... Nro. ..... Teléf ..... Ciudad o Localidad

PROFESION U OCUPACION: Obrero

LUGAR: "La Mundial S.A." CARGO: .....

IDEOLOGIA POLITICA: ..... CLASIFICACION: .....

DATOS COMPLEMENTARIOS: ..... Est. Civil ..... Conyuge ..... Hijos

..... Otros familiares

Fecha	Documentos	114287 ANTECEDENTES A REGISTRAR
3.7.74	Doc.1631	Figura como comunista y que ha tendio participación activa en paros, huelgas y ocupaciones realizados en la empresa. (BB). 20/7/78-Se remitieron datos identificatorios por Mem.(A) No. 685 (Corte Electoral).- (U) -27.11.80- Se remitieron datos filiatorios a la Corte Electoral por Memo (A) N°1203/80- (L)-

MINISTERIO DE DEFENSA NACIONAL 114287 Dep. I 3-F311 Sec

S. I. D. Sub-Secc. C

Ficha Nº 3-6-63 Corre 3/

PERALTA NUÑEZ Blanca
Apellidos Nombres

DOCUMENTOS: C|C ..... C|I .....
Serie Nº Nº Dpto.

OTROS DOC.: .....
Pasaporte Lib. Enrol. etc.

NACIMIENTO: 7/9/926 Montevideo.-
Fecha Lugar

DOMICILIO: Juan Carlos Molina 582.-
Calle Nº Telef. Ciudad o Localidad

PROFESION U OCUPACION: Obrera Textil

LUGAR: La Mundial **CARGO** .....

IDEOLOGIA POLITICA COMUNISTA **CLASIFICACION** DIRIGENTE

DATOS COMPLEMENTARIOS .....
Est. Civil Conyuge Hijos

Dirigente del Congreso Obrero Textil.- (C.O.T.)
otros familiares

F512

DOCUMENTOS	114287 ANTECEDENTES A REGISTRAR
Acción 2-3-63	- Dirigente de la comisión Interna de la Fábrica "La Mundial" y representante Obrera de estos personales ante el MOT.-
12-3-63 El Pop.	- Firmó el acta de finalización del conflicto, en esta fábrica que comenzó el día 12 de Junio del mismo año y concluyó el 1 de Julio del mismo.-
Fich.A/N.	- Brindó declaraciones para este diario con motivo de la finalización del conflicto en la fábrica "La Mundial".-
9-6-64 "Cabezas Rojas"	- Integrante de la comis. Directiva de la Unión Obrera Textil y Sria. de Organización del Sector Paso Molino.-
6-3-72	- Obrera de la fábrica Textil "La Mundial" desde 1950 y activa dirigente de la "Unión Obrera Textil" cuya directiva integra.-
	- Oradora habiendo hablado en sinnúmeros de actos sindicales.- En 1960 integró la comisión coordinadora del Congreso Obrero Textil.-
El Pop.	- Los trabajdores textiles le rindieron un homenajw por sus 20 años de lucha en defensa de los derechos de los trabajadores.-(T).-
22.X.73 JPM PD 07. Oa 07.00.-	Dpc.3539. Detenida el 17.10.73 en averiguación. Interrogada manifestó que en momento alguno se llevo a cabo alguna reunión en el interior de la fábrica.(SS)-
22.10.73. JPM PD 07.00 a 07.00.-	Doc.3540 -Internada en la Seccional Policial 11a.-(SS)-

114288-4

SERVICIO DE INFORMACION DE DEFENSA

Dep. 1

V A R I O S

Confeccionado el 24 MAR. 1976

FOTO

Apellidos PERALTA GONZALEZ

Nombres Blanca Luisa

Fecha de Nacimiento 21/IX/940 (1)

Lugar de Nacimiento Montevideo (2)

Est. Civil Soltero (3)

Cred. Cívica TFD 11.743 (4) Céd. Identidad 1.260.435

Otros Documentos

Ocupación Auxiliar de Enfermería de la Unidad No.1 de Asignaciones Familiares. y Hospital Pasteur (5)

Padre Julio Senón (Fallecido) (6)

Madre María Angélica (7)

Domicilio Cipriano Miro 2959 Apto.2. Ciudad MONTEVIDEO.-

Otros datos

[redacted]

CHIESA Hnos. Ltda. - 2.500 - 9/75

FICHA COMPLEMENTARIA

732

DOCUMENTO		114288 ANTECEDENTES
Fecha	Origen	
15.3.76	Doc.0350	- Participa con fecha 29.9.72 en un acto organizado en el Palacio Peñarol del Partido Comunista, "LA MUNDIAL COMUNISTA".- (SS) EVAL: B - 2.-
27.5.76	Doc. 0740	Idem documento anterior.- (BB).- Eval.B-2
30-11-78	Doc. 1636	20/7/78-Se remitieron datos identificatorios por Mem.(A) No. 685 (Corte Electoral).- (U) - Figura en una nómina de nómina de funcionarios del Consejo Central de Asignaciones Familiares, con la siguiente anotación: -29-9-972.-"Participa en cato organizado en el Palacio Peñarol, Partido Comunista, " LA MUNDIAL".- (C) 4/X/977 - Solicita en Secc. 15a., Const. Hab., Formulario 1522, expidiéndosele Cat. "B". 1978 - Se establece, según información del C. C. de Asignaciones Familiares, que el antecedente de fecha 29/9/72 es "dudoso".- 05/III/980 - Se contestó Constancia de Habilitación Nº 976/79, Secc. 15a. Indica (1) al 7). (E).- 3/6/82- En la fecha se contesto dicha constancia para ingreso en D.G.S.S.(LL)
C.H.C.P.No. 2279/81 Canelones INGRESO		

Trasladado a la D.N.I.D.

F3

Nº Carp. 0190.-

Foto de Frente	Foto de Perfil

PERALTA GONZALEZ BLANCA LUISA
Apellido Paterno Apellido Materno Nombre(s)

Documentos C. C. T.F.D.11.743 C. I. 1.260.435

Domicilio CIPRIANO MIRO 2959 Apto./2.-

Teléfono 58-81-31 Sección Policial 13ra.

Lugar y Fecha de Nacimiento TACUAREMBO.-21-IX-940.-

Profesión SUPLETEN Ocupación AUXILIAR DE PLICLINICA.-

Otras actividades

Actuación

deología

Situación económica Capital aprox. Vehículo

Raza Estatura Peso Color de cabello

Color de ojos Complexión Señas

Estado civil SOLTERA.- Nombre del cónyuge

Nacionalidad del cónyuge PERALTA JULIO Nombre y edad de los hijos

Padre, Nombre PERALTA JULIO Nacionalidad

Madre, Nombre GONZALEZ MARIA ANGELICA Nacionalidad

Estudios

Otros datos

[redacted].-

3254

SERVICIO DE INFORMACION
DE DEFENSA
Dep. 1

114289-2

Confeccionado el 25.7.73

V A R I O S

FOTO

Apellidos PERALTA de MONDINO

Nombres Brenda

Fecha de Nacimiento

Lugar de Nacimiento

Est. Civil

Cred. Civica Céd. Identidad

Otros Documentos

Ocupación

Padre

Madre

Domicilio Ciudad

Otros datos

[redacted]

Imp. CHIESA Hnos. Ltda. 4.000 - 11 - 72

FICHA COMPLEMENTARIA

752

DOCUMENTO		114289 ANTECEDENTES
Fecha	Origen	
1971.	Lista 890	.Candidato en el 116.lugar a la Junta Departamental por el dpto.de Durazno sub lema Frente Duraznense/83

SERVICIO DE INFORMACION
DE DEFENSA

Dep. 1

114290-0

Confeccionado el 29/9/1973

PS2

VARIOS

FOTO

Apellidos PERALTA

Nombres Brian Renée

Fecha de Nacimiento

Lugar de Nacimiento

Est. Civil

Cred. Cívica Céd. Identidad

Otros Documentos

Ocupación Profesora de UTU

Padre

Madre

Domicilio [redacted] Ciudad SALTO

Otros datos

FICHA COMPLEMENTARIA

Fg2

DOCUMENTO		114290 ANTECEDENTES
FECHA	ORIGEN	
13/III/972	D.322 Def.Civ.	-Figura en una relación de Profesores de UTU afiliados al Frente Amplio en Salto.-(J).-
30/5/84	11941 / 82 PAG.3853	- POSEE ANTECEDENTES EN EL CO.NA.E - EVAL - A - 1. C(0) INDICA ( ) ( ) ( )

MINISTERIO DE DEFENSA NACIONAL 114290 Dep. I Secc. I

S. I. D.

Sub-Secc. G

Ficha N.o ..... Confec. 26 ut

F53

26-10-70

PERALTA ..... Brián .....
Apellidos Nombres

DOCUMENTOS: C/C ..... C/I .....
Serie N.o N.o Dpto.

OTROS DOC. .....
Pasaporte Lib. Enrol. etc.

NACIMIENTO .....
Fecha Lugar

DOMICILIO: .....
Calle N.o Teléf. Ciudad o Localidad

PROFESION U OCUPACION: Estudiante Magisterial

LUGAR: ..... CARGO: .....

IDEOLOGIA POLITICA ..... CLASIFICACION DIRIGENTE

DATOS COMPLEMENTARIOS .....
Est. Civil Conyuge Hijos

[redacted]

otros familiares

F 54

Documentos	714290 ANTECEDENTES A REGISTRAR
B20 B10 16-9-30	Secretario de Finanzas de la Comisión Directiva de la Asociación Estudiantil Magisterial de Salto.-
B21 B28 23-9-30	Designado delegado par participar en el Congreso Nacional de Estudiantes Magisteriales a realizar en San José.-

MINISTERIO DE DEFENSA NACIONAL
S. I. D.

114291-8

27 [illegible] 1973

Dep. I B3 Secc. I

Sub - Secc. G

Ficha Nro. ____ Confec. ____

PERAIRA — Apellidos

BRIGIDO — Nombres

DOCUMENTOS: C/C ____ Serie ____ Nro. ____ C/I. ____ Nro. ____ Dpto. ____

OTROS DOC. ____ Pasaporte ____ Lib. Enrol. ____ etc. ____

NACIMIENTO: ____ Fecha ____ Lugar ____

DOMICILIO: León Pérez — Calle — 3978 — Nro. — Telef. — Ciudad o Localidad

PROFESION U OCUPACION: ____

LUGAR: ____ CARGO: ____

IDEOLOGIA POLITICA: ____ CLASIFICACION: Dirigente

DATOS COMPLEMENTARIOS: ____ Est. Civil ____ [illegible] ____ Hijos ____

Otros familiares

#52

Fecha	Documentos	114291 ANTECEDENTES A REGISTRAR
27.6.75	842 Rv.A-1.	Integrante del Consejo Directivo del Centro de Tripulantes de la Marina Mercante Nacional.(E).-

DEPARTAMENTO DE INFORMACION
DE DEFENSA

Dep. 1

T 14292-6

Confeccionado el 9 de Setiembre de 1969

VARIOS

FOTO

Apellidos PERALTA

Nombres C.

Fecha de Nacimiento

Lugar de Nacimiento

Est. Civil

Cred. Cívica: Céd. Identidad

Otros Documentos

Ocupación

Padre

Madre

Domicilio Ciudad

[redacted]

Otros datos:

FICHA COMPLEMENTARIA 752

DOCUMENTO		114292 ANTECEDENTES
Fecha	Origen	
18-XI-66	LPJPM	En el día de ayer, partió con destino a Praga (Checoeslovaquia) Viajó acompañado de M. WINIARSKY, JUAN MANUEL TENUTA y de otros elementos comunistas. VIASAS.-

SERVICIO DE INFORMACION
DE DEFENSA
Dep. 1

114293-4

Confeccionado el 12 de febrero de 1973.

VARIOS

FOTO

Apellidos PERALTA

Nombres Carlos

Fecha de Nacimiento

Lugar de Nacimiento

Est. Civil

Cred. Cívica Céd. Identidad

Otros Documentos

Ocupación Obrero de la Construcción

Padre

Madre

Domicilio Ciudad

Otros datos [redacted]

CHIESA Hnos. Ltda - 8.000 - 3 - 72

FICHA COMPLEMENTARIA 752

DOCUMENTO		14293 ANTECEDENTES
Fecha	Origen	
10/Jul./972	D.2235.	-El día 7 de julio del corriente año, hace uso de la palabra en una concentración organizada por el Plenario Obrero Estudiantil Representando a los Obreros de la Construcción de Durazno. El mismo se efectuó en la ciudad de Durazno.- Refiriéndose a problemas gremiales, criticando la política del gobierno, etc.-(J).-

MINISTERIO DE DEFENSA NACIONAL
S. I. D.

T 14293

Dep. I

Sub - Secc. G

Ficha Nro.____ Confe

PERALTA (Apellidos) Carlos (Nombres)

13-2-73

DOCUMENTOS: C/C_____ (Serie / Nro.) C/I_____ (Nro. / Dpto.)

OTROS DOC. _____ (Pasaporte / Lib. Enrol. / etc.)

NACIMIENTO _____ (Fecha / Lugar)

DOMICILIO: _____ (Calle / Nro. / Teléf.) DURAZNO (Ciudad o Localidad)

PROFESION U OCUPACION: CONSTRUCCION

LUGAR:_____ CARGO: OBRERO

IDEOLOGIA POLITICA_____ CLASIFICACION_____

DATOS COMPLEMENTARIOS_____ (Est. Civil / Conyuge / Hijos)

_____ (Otros familiares)

Documentos	114253 ANTECEDENTES A REGISTRAR
D.2235 10-7-72	-El día 7 de julio del corriente año,hace uso de la palabra en una concentración organizada por el Plenario Obrero Estudiantil.Representando a los Obreros de la Construcción de Durazno,llevado a cabo en dicha ciudad.Refiriendose a problemas gremiales,criticando la política del gobierno.-(G)

SERVICIO DE INFORMACION DE DEFENSA

Dep. 1

114294-2

#52

Confeccionado el 17 MAR. 1975

V A R I O S

FOTO

Apellidos PERALTA FERRARI

Nombres Carlos Alberto

Fecha de Nacimiento 17 años en 1974.

Lugar de Nacimiento Uruguay

Est. Civil Soltero

Cred Cívica ..... Céd. Identidad .....

Otros Documentos .....

Ocupación .....

Padre .....

Madre .....

Domicilio Quijano 3823 Ciudad MONTEVIDEO.-

Otros datos .....

[redacted]

Imp. CHIESA Hnos. Ltda. 10.000 - 12 - 73

FICHA COMPLEMENTARIA

752

DOCUMENTO		114294 ANTECEDENTES
Fecha	Origen	
1.III.74	Dec. 0358	- Detenido en averiguaciones por una volaverda y manifestaciones
JPM PD 00.07	a 00.07	llevadas a cabo el día 22/III/74.-(SS)-
17.III.74	Dec. 0476	- Internado en el Centro de Observación Nro.1 por orden del
JPM PD 00.07	a 00.07	Juez Militar de Instrucción de 4to. turno.-(SS)-

SERVICIO DE INFORMACION DE DEFENSA
Dep. 1

T 14295-9

Confeccionado el 5.8.72.

VARIOS

FOTO

Apellidos PERALTA

Nombres Cármen

Fecha de Nacimiento

Lugar de Nacimiento

Est. Civil

Cred. Civica Céd. Identidad

Otros Documentos

Ocupación

Padre

Madre

Domicilio San Martin Nro.2636. Ciudad

Otros datos [redacted]

CHILESA Hnos. Ltda. - 8100 - 3 - 72

FICHA COMPLEMENTARIA

752

DOCUMENTO		114295 ANTECEDENTES
Fecha	Origen	
9.5.72.	Doc. 926.	Recibe correspondencia de SHANBENDERRIN. BALMDAN, Gara_ ged.. (W).

SERVICIO DE INFORMACION DE DEFENSA

Dep. 1

V A R I O S

T 14296-7

Confeccionado el 23.6.77

FOTO

Apellidos PERALTA (h. n.)

Nombres Constancio

Fecha de Nacimiento 50 años (1977)

Lugar de Nacimiento Uruguay

Est. Civil Casado

Cred. Cívica ..... Céd. Identidad 691.770

Otros Documentos .....

Ocupación Artista

Padre .....

Madre .....

Domicilio Caonabó 241 ..... Ciudad .....

Otros datos: [redacted]

chiesa hnos. - 4 000 - 5/77

FICHA COMPLEMENTARIA

752

DOCUMENTO		114296 ANTECEDENTES
Fecha	Origen	
22.6.77 PD. 7 a 7	590	14.6.77 -Detenido al arribar al puerto metropolitano portando permiso consular al haber extraviado su documento de identidad. Una vez cumplidos los trámites de rigor recuperó la libertad. Es de constar que éste hecho se reitera a diario con personas que arriban a nuestro País procedentes desde la vecina orilla.- (DD)

JUNTA DE COMANDANTES EN JEFE T 14297-5

S. I. D.

Dep. I FSR Secc. I

Sub Secc. A/N

Ficha Nº ..... Confec. .....

PERALTA ARAMBURU — Apellidos

Eduardo Alejandro — Nombres

DOCUMENTOS: C/C BCA. 53.257 — Serie / Nº — C/I. 1.332.098. — Nº / Dpto.

OTROS DOC. ..... — Pasaporte / Idb. Enrol. / etc.

NACIMIENTO: 15.07.952. — Fecha — Montevideo.- — Lugar

DOMICILIO: Capri Nº2281. — Calle / Nº — Santa Rosa No 2177 - Asamblea No 4356 - Rivera No 2128.- — Teléf. — Comercio No 2096 (1970) (1) — Ciudad o Localidad

PROFESION U OCUPACION: Peón de O.S.E.

LUGAR: ..... CARGO: .....

IDEOLOGIA POLITICA: ..... CLASIFICACION: .....

DATOS COMPLEMENTARIOS: Casado. [redacted] — Est. Civil / Cónyuge / Hijos

Hijo de: Tancredo (Fallecido) y Hilda.- — Otros familiares

Fecha	Documentos	114297 ANTECEDENTES A REGISTRAR
	D.N.I.I.	- 4.5.970.- Detenido en averiguación en la fecha conjuntamente con un grupo de personas por sospecharse que hubieran intervenido en el frustrado atentado contra el local del FIDEL. de Avda. Rivera Nº2219. El Juez de Menores de 1er. Turno dispuso que fuera entregado a sus padres. 21.3.974.- En la fecha se elevan sus anotaciones al Estado Mayor Naval por haber iniciado tramites de ingreso a esa. Con fecha 5.10.978 , solicitó C.H.C.P. Nº 930 en la Secc 14a de Policía de Montevideo.- (SS)-
31/7/81 No 6186	C.H.C.P. PERMANENCIA DE MDEO.-	19/12/81- En la fecha se contestó dicha constancia, a nombre del causante, solicitada por O.S.E.. Indica 1. (L).-

Imp. Nacional 716/78

SERVICIO DE INFORMACION DE DEFENSA

Dep. 1

VARIOS

1142983 Confeccionado el 30.10.73

FOTO

Apellidos PERALTA LARROSA

Nombres Eloy

Fecha de Nacimiento

Lugar de Nacimiento

Est. Civil

Cred. Cívica Céd. Identidad 1.130.278

Otros Documentos

Ocupación

Padre

Madre [redacted]

Domicilio Lucas Piriz 2578 Ap.14 Ciudad

Otros datos

FICHA COMPLEMENTARIA 82

DOCUMENTO		114298 ANTECEDENTES
FECHA	ORIGEN	
12.7.72	Doc. 1987 Eval. A-2	Figura en una relación de personas que visitan al extremista Néstor Peralta Larrosa..qq..
31/08/982	.....	-MEMO. (A) No. 1908/82 PARA EL E.M.R. No. 1. (P)

JUNTA DE COMANDANTES EN JEFE 14790

S. I. D. VARIOS

Dep. I 23 Secc. I

Sub Secc. ~~A.N.~~

Ficha Nº ..... Confec. 5.12.80

PERALTA — Apellidos

Eloy — Nombres

DOCUMENTOS: C/C ..... Serie ..... Nº ..... C/I. ..... Nº ..... Dpto.

OTROS DOC. ..... Pasaporte ..... Lib. Enrol. ..... etc.

NACIMIENTO: ..... Fecha ..... Lugar

DOMICILIO: San Salvador — Calle — 2108 — Nº — Apto.4 — Teléf. — (Montevideo) — Ciudad o Localidad

PROFESION U OCUPACION: .....

LUGAR: ..... CARGO: .....

IDEOLOGIA POLITICA: ..... CLASIFICACION: .....

DATOS COMPLEMENTARIOS: ..... Est. Civil ..... Cónyuge ..... Hijos

..... Otros familiares

B4

Fecha	Documentos	114298 ANTECEDENTES A REGISTRAR
10.10.80	0470	-Visita a su hermano (Néstor PERALTA), internado en el E.M.R Nº 1. Es de hacer notar que el mencionado recluso es sindicado dentro del establecimiento como integrante del denominado Movimiento "PUNTISTAS". Eval: A-1. (TT).-

Imp. Nacional 76/79

114299-1

JUNTA DE COMANDANTES EN JEFE

S. I. D.

Dep. I Secc. I

Sub Secc. A/N

Ficha Nro. ____ Confec. 20.12.78

PERALTA de NAPPI — Apellidos

Emelián — Nombres

DOCUMENTOS: C/C ____ (Serie / Nro.) C/I. ____ (Nro. / Dpto.)

OTROS DOC. ____ (Pasaporte / Lib. Enrol. / etc.)

NACIMIENTO: ____ (Fecha / Lugar)

DOMICILIO: ____ (Calle / Nro. / Teléf. / Ciudad o Localidad)

PROFESION U OCUPACION: Profesor

LUGAR: Enseñanza Secundaria.- CARGO: ____

IDEOLOGIA POLITICA: ____ CLASIFICACION: ____

DATOS COMPLEMENTARIOS: ____

Est. Civil [redacted] Cónyuge Hijos

Otros familiares

Pg 2

Fecha	Documentos	114299 ANTECEDENTES A REGISTRAR
20.11.78	D. 1174	-Figura en una relación de Docentes de Enseñanza Secundaria afiliado al Partido Comunista Uruguayo, con el Nro. 56697.- Eval: A-1 (M).-
30/5/84	11841 / 82 PAG. 3863	-POSEE ANTECEDENTES EN EL CO.NA.E.- EVAL - A - 1. C(0) INDICA ( ) ( ) ( )

SERVICIO DE INFORMACION
DE DEFENSA
Dep. I

7143007

..... Sección
Act. Ant. Nac.
Ficha Nº .....

Nombres y Apellidos: PERALTA, Enrique B.

Fecha de Nacimiento: .....

Lugar de Nacimiento: .....
(País - Ciudad o Localidad - etc.)

Cred. Cív.: Serie ..... Nº ..... Ced. Identidad: .....

Otros documentos: .....
(Pasaporte — Libreta Enrolam. — etc.)

FOTO

Domicilio: (1) Montevideo (Ciudad o Localidad) Porto Rico (Calle) 3178 Nº Teléf

Filiación

Edad aparente ..... Color del Cutis .....

Color del Cabello ..... Estatura Aproximada .....

Complexión ..... Aspecto Social .....

Señas particulares .....

.....

Ficha confeccionada en Montevideo el 21 de Julio de 1969

Fórm. 1

114300

ACTIVIDADES

(1) **Laborales:** Profesión ..... Lugar de trabajo .....

Cargo ..... Antigüedad .....

Otras Actividades .....

(2) **Políticas:** Ideología (a) Comunista ..... Actuación (b) U.J.C. .....

Antecedentes (c) Círculo Cerro (UJC) - Carnet Nº602 - Ingresó 31-1-58

Antecedentes familiares .....

(3) **Sociales:** Estado Civil ..... Religión ..... Figuración .....

Grado Instrucción ..... Lugares que frecuenta .....

(4) **Económicas:** Situación ..... Capital aprox. ..... Vehículo .....
marca y Nº

Otros datos .....

Datos Complementarios .....

Apreciación Personal Gral. .....

PERALTA Enrique B.

FS 3

FICHA COMPLEMENTARIA

Documento		14300 ANTECEDENTES
Fecha	Origen	
III/1962	Mondel Nº 161	- Indica (1) al (4).-
23/II/978		- Se contestó por Mem.(A) Nº 3981/77 al Dpto.C-2 del ESTADO MAYOR CONJUNTO.-(CC)

JUNTA COMANDANTES EN JEFE 114301-5

Dep. 1

FSI

Confeccionado el 10.11.76

(a) "JAVI" - "BARBITA" (3)

V A R I O S

FOTO

Apellidos **PERALTA LEONOR**

Nombres **Francisco Javier**

Fecha de Nacimiento 11.6.51 (1)

Lugar de Nacimiento **España** Pamplona(7)

Est. Civil **Casado Conyuge: Beatriz Barboza Sanchez**

Cred Cívica ..... Céd. Identidad **92.147.308 -Argentina**

Otros Documentos Pasap.común español 1149/80 (2)

Ocupación EMPLEADO (6)

Padre .....

Madre Huascar 4135-Montevideo(9)

Domicilio ZAPIOLA 851 4to D (5) Cap.Federal(8) Ciudad .....

Otros datos INTEGRANTE DEL PVP (4) [redacted]

Integrante del R.O.E.(Resistencia Obrero Estudiantil(10)

IMP. CHIESA Hnos. Ltda. 3.00. - 5 - 76

FICHA COMPLEMENTARIA

52

DOCUMENTO		11430 ANTECEDENTES
Fecha	Origen	
14.11.76 PD. 7 a 7	**1312**	**1.10.76 -Detenido al arribar al Aeropuerto de Carrasco procedente de Bs. Aires por disposición del S.I.D. Posteriormente pasó a disposición de "300 Carlos".- (DD)**
26.1.76	D. 1490	-Internado al amparo de las Medidas Prontas de Seguridad. En averiguaciones. Alta al 31/10/76.-(U).
30.12.76	Doc.1623	-Figura en una relación de altas desde el 01 al 30 de Nov.de 1976. Siendo recluído en UU?Dep.DE.I (MM).
17/1/77 PEE	Doc.026	Figura como liberado del Régimen de MPS en el ámbito del Ejército al 30/11/76. Se encontraba detenido en Unidades dependientes de al D.E.1 (Grup.Art.1) quedando a disposición del J.M.I.3er. Turno.Eval.A-1.- (i).
4.12.976	1525 PEE	-Internado por Medidas Prontas de Seguridad.Lugar:C.A.1.Lugar anterior:E?.I.Fecha:9.10.76.Detenido.(P).-
29/1/77 PEE	Doc.0088	Figura en una relación de personas que pasaron de:A disposición de al justicia a PROCESADOS, desde el 1 al 31 de Diciembre de 1976. Eval.A-1.- (i).
30.12.76	1622 PEE	-Figura en una relación de Bajas de Internados por MPS, en el período del 1 al 30.11.76.Pasó a Juez.(P).-

PERALTA LEONOR Francisco Javier

f53

FECHA	DOCUMENTOS	714301 ANTECEDENTES A REGISTRAR
30.11.76	Doc.1624	-Figura en una relación de altas desde el 01 al 30 de Nov.de 1976.F.DET.:6.11.76-Sit.Jurídica:A disposición de la justicia. (MM).-
		29/8/78-Se remitieron datos identificatorios por Mem.(A) No. 1443 (Corte Electoral).- (U)
12.4.80 PD 103/80	1802	-12.4.80.-En el día de ayer,personal de la DNII,procedió a trasladar al causante,desde el E.M.R. Nº 1 hacia la DNII,quién se encuentra efectuando los trámites pertinentes para que proceda a abandonar el territorio de la República.Eval:A-1.(TT)
15.4.80 PD 106/80	1804	-14.4.80.-En el día de ayer,partió en el vuelo 992 de Iberia,con destino a Madrid,en calidad de expulsado.Eval:A-1. (TT).Indica (1).y (2).-
17.9.83	0284/79 Pag.1.	29.1.79 - Figura en una relación de extranjeros detenidos en nuestro País.Eval:A-1 (CC)
29.6.83	0183/80 Pag.2.	11.4.80: Baja del E.M.R.1.- Eval:A-1(AD)

54

FECHA	DOCUMENTOS	114301 ANTECEDENTES A REGISTRAR
19.4.83	25145/1355	1973- Integraba un Grupo Universitario.- 1976- Concentrico del Instituto de Historia.- Eval A-2.- Indica del 3 al 4.-(M)
20.6.83	24744/83 Pag.001	-3.3.83-Figura en una relación de expulsados, procedente de la P.M.E..Detenido el 30.9.76, pertenece al R.O.E., Expulsado viajó a España 13.4.80. Eval A-1 (V)
20.6.83	24862/83 Pag.22	-3.3.83-Indica Idem al Doc. 24744/83.Varía la fecha de detenido el 30.5.76.-Eval A-1 (V)
20.6.83	18378/82	-2.9.82-Ficha del E.M.R.1 establece: Detenido el 9.10.76, Pertenece al P.V.P. y R.O.E.. Eval B-2 (Indica 5 y 6) (V)
4.7.83	0184/80 Pág.4.	Indica Idem al Documento N°0183/80 agregando;Recluso N° 2352.-Eval:A-1(AD)
29.7.83	152/80 Pag.21 23.	En Consolidado de la P.M.E. de fecha 30.04.80, figura como DETENIDO;30.09.76; COND/09.10.79; 4 años P. y expulsión del país; Juez la.I, 5to.T.; Baja del E.M.R. 1 el 11.04.80 por "L.A".; Alta en la D.I.I. por "Trámites de expulsión del País".- Eval.A-1 (Y)

FECHA	DOCUMENTOS	PERRIN LEONOR ANTECEDENTES A REGISTRAR FRANCISCO JAVIER
13.8.83	0114/80 pág.25	En consolidado de P.M.E. del 31.12.79 figurza como: 11.12.79: Condenado CUMPLIMIENTO DE PENA: 30.09.80. Eval.A-1.(MB)
22.9.83	391/80 pag.21	-29.9.80-Indica Idem Doc. 1804/80,24744/83,ampliando que viajó con destino a Madrid.Eval:A-1(M).-
2.1.84	7966/81 pág.570 y 571	ANTECEDENTES EN EL PAIS 17.12.76:Procesado por el Juez Militar de Instrucción de 3er. Turno por hallarle incurso en el delito previsto en el Artículo 60(V) del C.P.M."Asociación Subversiva". 18.12.78:Se dicta Sentencia de 2da. Instancia, confirmando la de 1ra, Instancia, salvo en cuanto a la tipificación delictual, que se amplía condenandolo además por la autoría del delito "Atentado contra la Constitución en el Grado de Conspiración seguidade actos Preparatories" y decretando su expulsión del país una vez cumplida la pena. 10.4.80:En la fecha es expulsado del país. ACTIVIDADES EN EL EXTRANJERO ESPAÑA: 17.4.80:La prensa españolapublica entrevistas

...///

FECHA	DOCUMENTOS	114301 ANTECEDENTES A REGISTRAR
	...///	y reportajes efectuados en la C. de Madrid, al citado luego de ser liberado por la Justicia uruguaya.En la oportunidad declara junto a Severino CARBALLAL, sus "torturas y sufrimientos" en nuestras cárceles. ESPAÑA: 30.4.80:Es presentado como testigo por "AMESTY INTERNACIONAL" al presentar la misma un informe sobre Derechos Humanos en el Uruguay.Eval.A-1.Indica(7) al (10).(ME)
19.3.84	8401537 / 001	-9.2.79: Se encuentra recluído en el EMR No.1. Su esposa Beatriz BARBOZA se encuentra recluída en el EMR No.2. Eval. A-1 (TL).-

7 14302-3

JUNTA DE COMANDANTES EN JEFE

S. I. D.

Dep. I Secc. I

Sub Secc. A/N

Ficha Nro. ____ Conf. 3-7-78

PERALTA	Gerónimo
Apellidos	Nombres

DOCUMENTOS: C/C ____ (Serie / Nro.) C/I. ____ (Nro. / Dpto.)

OTROS DOC. ____ (Pasaporte / Lib. Enrol. / etc.)

NACIMIENTO: 23 años (1967) (Fecha / Lugar)

DOMICILIO: Avenida Patulé y Yatay (Calle / Nro. / Teléf. / Ciudad o Localidad)

PROFESION U OCUPACION: Jornalero-Rural

LUGAR: ____ CARGO: ____

IDEOLOGIA POLITICA: ____ CLASIFICACION: ____

DATOS COMPLEMENTARIOS: ____

Est. Civil [redacted] Cónyuge Hijos

Otros familiares

~~52~~

Fecha	Documentos	114302 ANTECEDENTES A REGISTRAR
26-5-76	D.0723	Afiliado al Partido Comunista con el Nro. 27.214, fecha ingreso: 29.6.67, seccional: (Asalariados).- Eval: B-1 (M)

MINISTERIO DE DEFENSA NACIONAL 114303-1

S. I. D.

Dep. I Secr. I.

Sub Secc. G

Ficha Nro. ____ Confec. ____

PERALTA MURIAS — Heber Wilson

Apellidos — Nombres

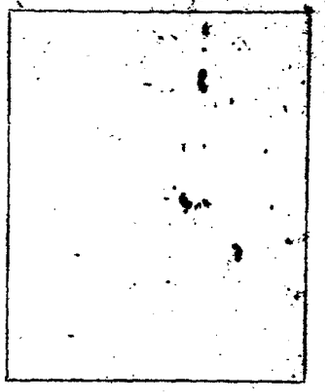

DOCUMENTOS: C/C ____ Serie ____ Nro. ____ C/I. ____ Nro. ____ Dpto. ____

OTROS DOC. ____ Pasaporte ____ Lib. Enrol. ____ etc. ____

NACIMIENTO: 31 años en 1976. — Uruguay

Fecha — Lugar

DOMICILIO: Martín Berindagüe Nro. 363 Apto.3 — MONTEVIDEO.

Calle — Nro. — Teléf. — Ciudad o Localidad

PROFESION U OCUPACION: Empleado de la Sección Ventas.

LUGAR: Fab. Nac. de Cervezas* — CARGO: ____

IDEOLOGIA POLITICA: ____ — CLASIFICACION: ____

DATOS COMPLEMENTARIOS: ____

Est. Civil — Cónyuge — Hijos

[redacted]

Otros familiares

752

Fecha	Documentos	T 14303 ANTECEDENTES A REGISTRAR
18.2.76 JPM PD	Doc.0209 07. a 07.	- Sindicado como elemento de la Fab. Nal. de Cervezas, que se encuentra realizando tareas de finanzas- recaudación de fondos para el P.C., siendo los día de pago que realizan el cobro dela cuota sindical, este sería uno de los recaudadores.- El 12.2.76 se presentó en la DNII donde había sido citado siendo interrogado expresando: que si bien fué delegado cuando el Sindicato Funcionaba, en la actualidad esta al margen de toda actividad, e ignora que se llevará a cabo el cobro de la cuota.- (SS)-

114304-9

JUNTA DE COMANDANTES EN JEFE Dep. I 45 Secc. I

S. I. D. Sub Secc. A/N

Ficha Nº ..... Confec. .....

FERALTA Hector

Apellidos Nombres

DOCUMENTOS: C/C ..... C/I. .....

Serie Nº Nº Dpto.

OTROS DOC. .....

Pasaporte Lib. Enrol. etc.

NACIMIENTO: .....

Fecha Lugar

DOMICILIO: .....

Calle Nº Teléf. Ciudad o Localidad

PROFESION U OCUPACION: .....

LUGAR: ..... CARGO: .....

IDEOLOGIA POLITICA: ..... CLASIFICACION: .....

DATOS COMPLEMENTARIOS: .....

Cónyuge Est. Civil Hijos

[redacted]

Otros familiares

7732

Fecha	Documentos	114304 ANTECEDENTES A REGISTRAR
15/3/79	Doc.0346	-Conjuntamente con Walter DANTE, y G.CARBALLO, presentó para su afiliación al Partido Comunista en la Agrupación VICTORIA, a Eduardo Pablo SILVA.(Ex-Soldado del Servicio de Información de Defensa) (
	NOTA:	Posiblemente este antecedente corresponda a Hector FIDELTA con ficha en la Sub-Sección "ANTINACIONAL" en la que figura como Secretario del FIDEL de la Zona 20a. y 14a., no incrementándose la misma por no tenerse la certeza que se trate de la misma persona.- (V)

Imp. Nacional 716/79

MINISTERIO DE DEFENSA NACIONAL

S. I. D.

114305-6

Dep. I Secc. I

Sub-Secc. **A/N**

Ficha Nº ..... Confec. .....

PERALTA **Héctor.-**

Apellidos Nombres

DOCUMENTOS: C|C ..... C|I .....

Serie Nº Nº Dpto.

OTROS DOC.: .....

Pasaporte Lib. Enrol. etc.

NACIMIENTO: .....

Fecha Lugar

DOMICILIO: .....

Calle Nº Telef. Ciudad o Localidad

PROFESION U OCUPACION: .....

LUGAR: ..... **CARGO** .....

IDEOLOGIA POLITICA F.I.de L. **CLASIFICACION** .....

DATOS COMPLEMENTARIOS .....

Est. Civil [redacted] Conyuge Hijos

..... otros familiares

Ficha confeccionada el 20 de noviembre de 1969.-

F52

FECHA	DOCUMENTOS	114305 ANTECEDENTES A REGISTRAR •
24-XI 1967.	75-406. El Popul.	Hablará en acto en la COORDINADORA ZONA 20a. del F.I.de L.
1971.-	Lista 2001.- PAYSANDU.	Candidato a 2do.suplente,del 17ºlugar a la Junta Departamental por el Depto.de Paysandú,para las elecciones de 1971.- (U)
26/1/71	75-2574	-Responsable de organización de la Zona 20a. del F.I.DE.L. Entrevistado por el diario "EL POPULAR", con motivo de realizarse un ácto con previa manifestación y caravana, en la zona del Pantanoso, en el cual hicieron uso de la palabra, SLICHIRIGCITY y JULIA AREVALO_.-(PP).-
7/2/71	75-2599	-Secretario del F.I.DE.L. de la Zona 20a. y 14a. .- Firmó conjuntamente con otros integrantes de la mencionada agrupación comunista, una convocatoria, para una Mesa Redonda, donde se tratará la Integración del F.I.DE.L. en el "Frente Amplio".-(PP).-

1143064

JUNTA DE COMANDANTES EN JEFE

S. I. D.

Dep. I — Sec. I

Sub Secc. A/N

Ficha Nro. ____ Confec. 29.6.77

P.F.

Apellidos	Nombres
[redacted]	Héctor

DOCUMENTOS: C/C ..... (Serie / Nro.) C/I. ..... (Nro. / Dpto.)

OTROS DOC. ..... (Pasaporte / Lib. Enrol. / etc.)

NACIMIENTO: ..... (Fecha / Lugar)

DOMICILIO: ..... (Calle / Nro. / Teléf. / Ciudad o Localidad)

PROFESION U OCUPACION: .....

LUGAR: ..... **CARGO:** .....

IDEOLOGIA POLITICA: ..... **CLASIFICACION:** .....

DATOS COMPLEMENTARIOS: ..... (Est. Civil / Cónyuge / Hijos)

138709

Otros familiares

Fecha	Documentos	714306 ANTECEDENTES A REGISTRAR
30.X.76 F.I. No. Depto III	D. 1402 04/976 SID	- Según declaraciones de Alejandro NOGUEIRA RODRIGUEZ y de Adriana María FERRARO PACHECO de RODRIGUEZ, se puede establecer que durante el año 1972, luego de las elecciones nacionales, el Movimiento " 26 de Marzo" continua trabajando y para ello toma las estructuras existentes del "Frente Amplio". El mismo funcionaba en el local "Trouville" sito en Roque Graseras y Scosería, zona "M" del "26 de Marzo".- Eval. A-1.- (S).-

MINISTERIO DE DEFENSA NACIONAL 1143072

S. I. D.

Dep. I 758 Secc. I

Secc. G

Ficha Nro. _____ Confec. _____

PERALTA SANZ — Apellidos

Héctor Edison — Nombres

DOCUMENTOS: C/C AEA 5170 — Serie / Nro. C/I. _____ — Nro. / Dpto.

OTROS DOC. _____ — Pasaporte / Lib. Enrol. / etc.

NACIMIENTO: _____ — Fecha / Lugar

DOMICILIO: _____ — Calle / Nro. / Teléf. / Ciudad o Localidad

PROFESION U OCUPACION: _____

LUGAR: _____ CARGO: _____

IDEOLOGIA POLITICA: _____ CLASIFICACION: _____

DATOS COMPLEMENTARIOS: _____

Est. Civil [redacted] Cónyuge Hijos

Otros familiares

752 - E

Fecha	Documentos	114307 ANTECEDENTES A REGISTRAR
16.03.79	D.0353	Delegado de Mesa por las listas : 90-190 , en las elecciones nacionales del año 1971, por el Departamento de Montevideo . Circuito Nro. 3-4 (INFORME CORTE ELECTORAL) - (Pág.N° 026).- (J)

JUNTA DE COMANDANTES EN JEFE 114307 Dep. I F33 Secc. I

S. I. D.

Sub Secc. A/N

Ficha Nro. ____ Confec 28.3.79

PERALTA SANZ — Apellidos

Héctor Edison — Nombres

DOCUMENTOS: C/C [redacted] 5170 — C/I. ____

Serie Nro. — Nro. Dpto.

OTROS DOC. ____

Pasaporte — Lib. Enrol. — etc.

NACIMIENTO: ____

Fecha — Lugar

DOMICILIO: ____

Calle — Nro. — Teléf. — Ciudad o Localidad

PROFESION U OCUPACION: ____

LUGAR: ____ CARGO: ____

IDEOLOGIA POLITICA: ____ CLASIFICACION: ____

DATOS COMPLEMENTARIOS: ____

Est. Civil — [redacted] Cónyuge — Hijos

Otros familiares

F54

Fecha	Documentos	114307 ANTECEDENTES A REGISTRAR
16.3.79	D.0355	-- Delegado de Mesa por las listas 90,190 , en las elecciones nacionales del año 1971 por el Departamento de Montevideo .- Circuito N°3 (Inf. Corte Electoral).- (Pág. N° 15) (Y)

JUNTA COMANDANTES EN JEFE
Dep. 1

114307

755

Confeccionado el 11.1.77

V A R I O S

FOTO

Apellidos PERALTA SAINZ

Nombres Hector Edinson

Fecha de Nacimiento 18.12.949

Lugar de Nacimiento Durazno

Est. Civil Soltero

Cred Cívica ..... Céd. Identidad 1.504.937 Uruguaya
92.180.778 Argentina

Otros Documentos .....

Ocupación .....

Padre .....

Madre .....

Domicilio Juan Carlos Gomez 1588 Ap. 714 Ciudad .....

Otros datos .....

[redacted]

IMP. CHIESA Hnos. Ltda. 3.00. - 5 - 76

FICHA COMPLEMENTARIA

F5 6

DOCUMENTO		114307 ANTECEDENTES
Fecha	Origen	
15.11.76 PD. 7 a 7	1424	9.11.76 -Detenido al arribar al Puerto Metropolitano portando permiso consular al haber extraviado su documento de identidad Indagado expresó que en momentos en que viajaba de Bs. Aires a San Carlos de Bariloche le fue hurtada su documentación, siendo su regreso al País a los efectos de regularizar la misma Posteriormente recuperó la libertad. Es de constar que éste caso se reitera a diario con personas que arriban a nuestro País procedentes desde la vecina orilla.- (DD)

114308-0

JUNTA DE COMANDANTES EN JEFE

S. I. D.

Dep. I. Secc. I

Sub Secc. A/N

Ficha Nro. ____ Confec. ____

PERALTA VILLALBA — Apellidos
Héctor — Nombres

DOCUMENTOS: C/C K.C.C. 1419 (Serie / Nro.) C/I. ____ (Nro. / Dpto.)

OTROS DOC. ____ (Pasaporte / Lib. Enrol. / etc.)

NACIMIENTO: 26 años (1971) (Fecha / Lugar)

DOMICILIO: Misiones 1292 (Calle / Nro.) Ayacucho y Oriente (Teléf.) Dpto. Paysandú (Ciudad o Localidad)

PROFESION U OCUPACION: Jornalero

LUGAR: Paycueros CARGO: ____

IDEOLOGIA POLITICA: ____ CLASIFICACION: ____

DATOS COMPLEMENTARIOS: ____

Est. Civil [redacted] Cónyuge Hijos

Otros familiares

752

Fecha	Documentos	114308 ANTECEDENTES A REGISTRAR
26-5-76	D.0723	Afiliado al Partido Comunista con el Nro. 54.080, fecha ingreso: 12-4-71, resentado por Héctor DUARTE, y Alba MIERES de COSTA. Seccional: Paysandú (Paycueros) Eval: B-1 (M).-

J. C. J.
Dpto. 1

1.14308

Apellidos PERALTA VILLALBA

Nombres Héctor

Documentos: AFILIADO AL PARTIDO COMUNISTA.

Ant. Secc. A B C D E G V

Secreto

114308 ANTECEDENTES 854

26-5-76 Doc. 0723 Eval: B-1 (M).-

Nro. Afiliado: 54.080

Fecha Ingreso: 12-4-71 26 años

Documento: K.C.C. 1419

Domicilio: Misiones 1292 Ayacucho y Oriente

Ocupación: Jornalero Lugar: Paycuero S.A.

Presentado por: Héctor Duarte y Alba Mieres de Costa.

Seccional: Paysandú (Paycueros)

MINISTERIO DE DEFENSA NACIONAL 114309-8

S. I. D.

A N

Dep. I Secc. I

Sub Secc. G

Ficha Nro. _____ Confec. _____

PERALTA FERRARI — Apellidos

Héctor Eduardo — Nombres

DOCUMENTOS: C/C BQA 13580 (Serie / Nro.) C/I. _____ (Nro. / Dpto.)

OTROS DOC. _____ (Pasaporte / Lib. Enrol. / etc.)

NACIMIENTO: _____ (Fecha / Lugar)

DOMICILIO: _____ (Calle / Nro. / Teléf. / Ciudad o Localidad)

PROFESION U OCUPACION: _____

LUGAR: _____ CARGO: _____

IDEOLOGIA POLITICA: _____ CLASIFICACION: _____

DATOS COMPLEMENTARIOS: _____ (Est. Civil / [redacted] / Cónyuge / Hijos)

_____ Otros familiares

ES2

Fecha	Documentos	114309 ANTECEDENTES A REGISTRAR
16.03.79	D.0353	Delegado de Mesa por las listas : 1001-2001 , en las elecciones nacionales del año 1971, por el Departamento de Montevideo . Circuito Nro. 2528 (INFORME CORTE ELECTORAL) - (Pág.N° 026).- (J)

Confeccionada: 27/1/70 T 14310-6 B2

MINISTERIO DE DEFENSA NACIONAL
S. I. D.

Dep. I Secc. I
Sub-Secc. A/N
Ficha N·o..... Confec.....

PERALTA — Apellidos
Hilda — Nombres

DOCUMENTOS: C/C..... Serie ..... No. ..... C/I ..... N.o ..... Dpto.

OTROS DOC.- ..... Pasaporte ..... Lib. Enrol. ..... etc.

NACIMIENTO: ..... Fecha ..... Lugar

DOMICILIO: (1) Oficial 1° 4598 — Calle — N.o — Teléf, — Montevideo — Ciudad o Localidad

PROFESION U OCUPACION: .....

LUGAR: ..... CARGO: .....

IDEOLOGIA POLITICA (2) Comunista - UJC.- CLASIFICACION (3) Círculo Paz y Amistad
Carnet N°1185-Ingresó:Oct.58

DATOS COMPLEMENTARIOS .....
Est. Civil [illegible] Conyuge Hijos

.....
otros familiares

Fecha	Documentos	114310 ANTECEDENTES A REGISTRAR
V/1962	Mondel N°161 - Indice (1) a/ (3)	

JUNTA DE COMANDANTES EN JEFE 11431 1-4

S. I. D. VARIOS

Dep. I FSB Secc. I

Sub Secc. ~~A/N~~ xxx

Ficha Nº ..... Confec. 24.2.81

PERALTA ..... Inés .....
Apellidos Nombres

DOCUMENTOS: C/C ..... C/I. .....
Serie Nº Nº Dpto.

OTROS DOC. .....
Pasaporte Lib. Enrol. etc.

NACIMIENTO: .....
Fecha Lugar

DOMICILIO: Panela 3484 (Montevideo) .....
Calle Nº Teléf. Ciudad o Localidad

PROFESION U OCUPACION: .....

LUGAR: ..... CARGO: .....

IDEOLOGIA POLITICA: ..... CLASIFICACION: .....

DATOS COMPLEMENTARIOS: [redacted] .....
Est. Civil Cónyuge Hijos

.....
Otros familiares

Fecha	Documentos	¶ 14311 ¶ ANTECEDENTES - A REGISTRAR
10.10.80	0470	-Visita a su hermano (Oribe PERALTA ARRABITE), internado en el E.M.R. N° 1. Es de hacer notar que el mencionado recluso es sindicado dentro del establecimiento como integrante del denominado Movimiento "PUNTISTA". Eval:A-1. (TT).-

Imp. Nacional 016/79

114312-2

MINISTERIO DE DEFENSA NACIONAL
S. I. D.

Dep. 1 Secc. I
Sub-Secc. A/N
Ficha Nro. ..... Confec. 28/9/72

PERAITA — Apellidos
Inocencio — Nombres

DOCUMENTOS: C/C. ..... Serie ..... Nro. C/I. ..... Nro. ..... Dpto.

OTROS DOC. ..... Pasaporte ..... Lib. Enrol. ..... etc.

NACIMIENTO: ..... Fecha ..... Lugar

DOMICILIO: ..... Calle ..... Nro. ..... Teléf. ..... Ciudad o Localidad

PROFESION U OCUPACION: .....

LUGAR: ..... CARGO: .....

IDEOLOGIA POLITICA: Socialista. CLASIFICACION: .....

DATOS COMPLEMENTARIOS: ..... Est. Civil ..... Conyuge ..... Hijos

[redacted]

..... Otros familiares

752

Fecha	Documentos	114312 ANTECEDENTES A REGISTRAR
1971.	Lista 90 PAYSANDU	Candidato en el 3er. lugar Suplente del 22 Titular a la Junta Departamental, en las listas del P.Socialista.""PP"

VARIOS 114313-0 #52

JUNTA DE COMANDANTES EN JEFE

S. I. D.

DEP. I SECC. I

SUB SECC. A/N

FICHA Nº ..... CONFEC 04.05.8

PERALTA — Apellidos

J. L. — Nombres

DOCUMENTOS: C/C ..... Nº ..... Dpto. C/I. ..... Serie ..... Nº

OTROS DOC. ..... Pasaporte ..... Li. Enrol ..... etc.

NACIMIENTO: ..... Fecha ..... Lugar

DOMICILIO: ..... Calle ..... Nº ..... Teléf. ..... Ciudad o Localidad

PROFESION U OCUPACION: .....

LUGAR: ..... CARGO: .....

IDEOLOGIA POLITICA: ..... CLASIFICACION: .....

DATOS COMPLEMENTARIOS: ..... Est. Civil ..... Cónyuge ..... Hijos

..... Otros familiares

[redacted]

752

FECHA	DOCUMENTOS	114313 ANTECEDENTES A REGISTRAR
06.10.81	D. 8457	-Integrante al 8/10/73 de Logia Masónica "ALBORADA". Evaluación: A-2. (VL) (LA).-Indica ( ) ( ) ( ) ( ) ( ).

Imp. Nacional 1933/79

SERVICIO DE INFORMACION
DE DEFENSA
Dep. 1

114314-7

Confeccionado el .4.5.72.

VARIOS

FOTO

Apellidos PERALTA

Nombres JESUS MARIA

Fecha de Nacimiento

Lugar de Nacimiento

Est. Civil

Cred. Cívica Céd. Identidad

Otros Documentos

Ocupación

Padre

Madre [redacted]

Domicilio Ciudad

Otros datos Comunista

Director de la " murga ".

CHIESA Hnos. Ltda. - 8.100 - 3 - 72

FICHA COMPLEMENTARIA

DOCUMENTO		11431 4 ANTECEDENTES
Fecha	Origen	
12.4.72.	Doc. 636. 415	Fue detenido por ser integrante de la "murga" "Miré por el Caño haber si tienen pichones", la cual estaba realizando actuaciones sin tener la autorización correspondiente. (W).

JUNTA DE COMANDANTES EN JEFE
S. I. D.

114315-5

Dep. I — Secc. I — Sub. Secc. A/N

Ficha N.º ..... Confec. 8.9.82

PERALTA — Apellidos

Jorge (a) Daniel — Nombres

DOCUMENTOS: C/C ..... Serie ..... N.º ..... C/I. ..... N.º ..... Dpto.

OTROS DOC. ..... Pasaporte ..... Lib. Enrol. ..... etc.

NACIMIENTO: ..... Fecha ..... Lugar

DOMICILIO: ..... Calle ..... N.º ..... Teléf. ..... Ciudad o Localidad

PROFESION U OCUPACION: .....

LUGAR: ..... CARGO: .....

IDEOLOGIA POLITICA: ..... CLASIFICACION: .....

DATOS COMPLEMENTARIOS: ..... Est.Civil ..... Cónyuge ..... Hijos

PERTENECIENTE AL M.L.N.(T).

Otros familiares

~~17705~~

Fecha	Documentos	114315 ANTECEDENTES A REGISTRAR
4.8.82	17427	-Por acta de fecha 28SET973 labrada a la extremista Anahit Diana AHARONIAN KHARFUTLIAN, se establece que el causante junto a su hija de nombre Ana, pertenecen al M.L.N(T).En esas condiciones y al pasar a la clandestinidad son ayudados y cobijados por AHARONIAN.--Eval.A-1.(TJ).-

SERVICIO DE INFORMACION
DE DEFENSA
Dep. 1

T 14316-3

Confeccionado el 30.10.73

V A R I O S

F O T O

Apellidos PERALTA

Nombres José Aparicio

Fecha de Nacimiento

Lugar de Nacimiento

Est. Civil

Cred. Cívica Céd. Identidad 390.073

Otros Documentos

Ocupación

Padre

Madre

Domicilio Martín C, Martínez 1959 Ciudad

Otros datos [redacted]

FICHA COMPLEMENTARIA

82

DOCUMENTO		114316 ANTECEDENTES
FECHA	ORIGEN	
12.7.72	Doc. 1987 Eval. A-2	Figura en una relación de personas que visitan al extremista Nestor Peralta Larrosa..qq..

JUNTA COMANDANTES EN JEFE
Dep. 1

114317-1

PSJ

Confeccionado el 23.11.76

V A R I O S

FOTO

Apellidos PERALTA PIZZIRUSSO

Nombres José Luis

Fecha de Nacimiento 17 años (1976)

Lugar de Nacimiento Uruguay

Est. Civil Soltero

Cred Cívica ..... Céd. Identidad 1.665.450

Otros Documentos .....

Ocupación .....

Padre Luis

Madre María

Domicilio Manzana 44 -Solar 2 -Playa Pascual Ciudad Dpto. San José

Otros datos .....

[redacted]

IMP. CHIESA Hnos. Ltda. 3.000 - 5 - 76

FICHA COMPLEMENTARIA 152

DOCUMENTO		114317 ANTECEDENTES
Fecha	Origen	
19.10.76 PD. 7 a 7	1342	10.10.76 -Detenido al arribar al Puerto Metropolitano a bordo del vapor de la carrera portando permiso consular al haber extraviado su documento de identidad. Una vez identificado e interrogado recuperó su libertad; siendo entregado a sus padres.- Es de constar que éste caso se reitera a diario con personas que arriban a nuestro País procedentes desde la vecina orilla.-(DD)

114318-9

JUNTA DE COMANDANTES EN JEFE

S. I. D.

Dep. I Secc. I

Sub Secc. A/N

Ficha Nº ..... Confec. 14.11.80

PERALTA LA CAVA (Apellidos) José Luis Roberto (Nombres)

BEA- 8524

DOCUMENTOS: C/C Serie KBA- 20.906 (Serie / Nº) C/I. 1.810.551 (Nº / Dpto.)

OTROS DOC. ..... (Pasaporte / Lib. Enrol. / etc.)

NACIMIENTO: 27-1-955 (Fecha) Paysandú (Lugar)

DOMICILIO: Pastor Nro.1348(1970-1973)- Paysandú- Colonia Nro.919 (1973-1975)-
Simón Bolivar 1211(1975-1977)- Hocquar Nro. 1466 Apto.3 (1977 a la fecha)-
(Calle / Nº / Teléf. / Ciudad o Localidad)

PROFESION U OCUPACION: Estudiante de la Facultad de Medicina-

LUGAR: ANCAP(1) CARGO: Aux.3ra.Dpto.Medico(2)

IDEOLOGIA POLITICA: ..... CLASIFICACION: .....

DATOS COMPLEMENTARIOS: Soltero
(Cónyuge / Est. Civil / Hijos)

Hijo de Roberto Leoncio y de Nilva. [redacted]
(Otros familiares)

f32

Fecha	Documentos	114318 ANTECEDENTES A REGISTRAR
	D.N.I.I.	-8.10.973- Por Memo. Nro. 671 del 27/9/73. de la Sec. 14ta., se informa que fue detenido con un grupo de personas en Gral. Flores e Isidro de María en averiguación de su presunta participación en quema de cubiertas frente a la Facultad de Medicina. Luego de ser interrogado en el Dpto.6 fue puesto en libertad por Orden Superior.- -Información extraída de la C.H.C.P. Nro. 106- Sec. 4ta. de Montevideo, para Ingreso a la ANCAP, solicitada por el causante el 16-10-80- (N)-
17.1.84	16721	-Indica del 1 al 2.-Eval.A-1.(TJ)

(Ficha No. 393 ANCAP)

Imp. Nacional 716/79

SERVICIO DE INFORMACION DE DEFENSA

Dep. 1

114319-7

Confeccionado el

B1

VARIOS

FOTO

Apellidos PERALTA

Nombres José Pedro

Fecha de Nacimiento 57 años en 1972

Lugar de Nacimiento Uruguay

Est. Civil Casado

Cred Cívica ..... Céd. Identidad .....

Otros Documentos .....

Ocupación Camionero Chofer de Aurora S.A.

Padre .....

Madre .....

Domicilio Añaquito 4564 Ciudad Montevideo.

Otros datos .....

[redacted]

Imp. CHIESA Hnos. Ltda. 10.000 - 12 - 73

FICHA COMPLEMENTARIA

~~52~~

DOCUMENTO		114319 ANTECEDENTES
Fecha	Origen	
4.VI.72	Doc.1338	El día 29.V.72 se procedió a allanarse su domicilio por el D.III.del SID con resultados negativos. Chofer de la textil AURORA S.A. al que los "Tupamaros" le pagaron el 50% de una "espropiación" de AUROTEX -(SS)-

11432 0-5 ANTINACIONAL

JUNTA DE COMANDANTES EN JEFE
S. I. D.

Dep. I Secc. I
Sub. Secc. A/N
Ficha N.º ..... Confec. 23.7.82

PERALTA ..... JUAN .....
Apellidos Nombres

DOCUMENTOS: C/C B.V.B. ..... C/I. .....
Serie N.º N.º Dpto.

OTROS DOC. .....
Pasaporte Lib. Enrol. etc.

NACIMIENTO: 24 años en 1961 .....
Fecha Lugar

DOMICILIO: Dr. Pena No.4661 y Garzón y Lucas .....
Calle N.º Teléf. Ciudad o Localidad

PROFESION U OCUPACION: Lana en STADDT

LUGAR: ..... CARGO: .....

IDEOLOGIA POLITICA: ..... CLASIFICACION: .....

DATOS COMPLEMENTARIOS: .....
Est.Civil Cónyuge Hijos

.....
Otros familiares

[redacted]

Fecha	Documentos	14320 ANTECEDENTES A REGISTRAR
19.2.79	D.0274	-5.10.61: En la fecha Afiliado al Partido Comunista con el No.16312, según material incautado por OCOA en "Operación Morgan". EVALUACION: A-1.-
C.H.C.P. Secc.5a.	No.150/82 MDEO.ING	-22.7.82: En la fecha se contestó dicha constancia con antecedentes a nombre de PERALTA PIEDRABUENA, Juan Pedro, para ingreso en la Intendencia Municipal de Montevideo, no pudiéndose establecer que los antecedentes registrados le pertenezcan al titular de la constancia. (MV).-

[illegible] DE INFORMACION 114321-3

DE DEFENSA

Pág. 1

Confeccionado el 2 de Diciembre de [illegible]

VARIOS

FOTO

Apellidos PERALTA

Nombres Juan

Fecha de Nacimiento

Lugar de Nacimiento

Est. Civil

Créd. Cívica: Céd. Identidad

Otros Documentos

Ocupación (1) Secretario de Leyes y Conflictos de la [illegible] del Magisterio.-

Padre

Madre

Domicilio (2) Río Negro 1210 Ciudad Montevideo

Otros datos:

[illegible]

FICHA COMPLEMENTARIA

F32

DOCUMENTO		114321 ANTECEDENTES
Fecha	Origen	
4/[illegible]/68	B.79.D.177	- Recibe correspondencia desde COREA.Indica [illegible]

MINISTERIO DE DEFENSA NACIONAL

S. I. D.

114322-1

Dep. I Secc. I

Sub-Secc. **A/N**

Ficha Nº ..... Confec. .....

PERALTA — Juan Alberto

Apellidos — Nombres

DOCUMENTOS: C|C ..... Serie ..... Nº ..... C|I ..... Nº ..... Dpto.

OTROS DOC.: ..... Pasaporte ..... Lib. Enrol. ..... etc.

NACIMIENTO: ..... Fecha ..... Lugar

DOMICILIO: ① Belén — Calle — 375 — Nº — Telef. — Salto — Ciudad o Localidad

PROFESION U OCUPACION: .....

LUGAR: ..... **CARGO** .....

IDEOLOGIA POLITICA ② Comunista - UJC.- **CLASIFICACION** ③ Círculo Salto

Carnet Nº2299- Ingresó:18/5/60

DATOS COMPLEMENTARIOS ..... Est. Civil ..... Conyuge ..... Hijos

[redacted] otros familiares

Ficha confeccionada en:Montevideo,20 de Octubre de 1969.-

452.

FECHA	DOCUMENTOS	114322	ANTECEDENTES A REGISTRAR
II/62	Mondel Nº 161 -Indice ① al ③		

SERVICIO DE INFORMACION DE DEFENSA

Dep. 1

V A R I O S

T 14323-9

Confeccionado el 14.I.76

F O T O

Apellidos PERALTA DEVITTA

Nombres Juan Carlos

Fecha de Nacimiento 34 años en 1975

Lugar de Nacimiento Uruguay

Est. Civil Casado

Cred. Cívica BIA 4046 (1) Céd. Identidad 942.011

Otros Documentos

Ocupación Inspector de COTSUR

Padre

Madre

Domicilio Carlos María Herrera Nro.628 Ciudad MONTEVIDEO.-

Otros datos

[redacted]

CHIESA Hnos. Ltda. - 2.500 - 9/75

FICHA COMPLEMENTARIA

452

DOCUMENTO		114323 ANTECEDENTES
Fecha	Origen	
19.9.75 JPM PD 07.00 a 07.00	Doc.1705	- Detenido el 14.9.75 inmediatamente despues de finalizar una reunión gremial de COMSUR, cuando se encontraba discutiendo con un compañero de trabajo, tuvo terminos agraviantes contra las fuerzas de seguridad de nuestro país. Se llevo a cabo un allanamiento en su domicilio con resultados negativos.- (SS).-
19.9.75 JPM PD 07.00 a 07.00.-	Doc. 1700	- Recuperó su libertad.-(SS)-
22/06/981		-Se contestó por Memo(A) Nº 1061 para 2da. Sub-Dirección del S.I.D. (J).
17/06/981	4982	Indica: (1) (J).

SERVICIO DE INFORMACION
DE DEFENSA
Dep. 1

[redacted]

OREMIOS

114324-1

Confeccionado el 21 ABR. 1975

FOTO

Apellidos PERALTA DIAZ

Nombres Julio César

Fecha de Nacimiento

Lugar de Nacimiento

Est. Civil

Cred Cívica Céd. Identidad 1.189.991

Otros Documentos

Ocupación Funcionario de AMDET (N°4388)

Padre

Madre

Domicilio Ciudad

Otros datos

44291

Imp. GHIESA Hnos. Ltda. 10.000 - 12 - 7

FICHA COMPLEMENTARIA

DOCUMENTO		114324 ANTECEDENTES 68
Fecha	Origen	
17/7/74	Doc.1732	-Figura en una nómina de funcionarios de AMDET,que estuvieron a la orden de la Comisión Interventora(sumariados)por el conflicto del 27/6/73.Su reintegro de fecha 8/7/73 en la Est.Larrobla .-(H).-

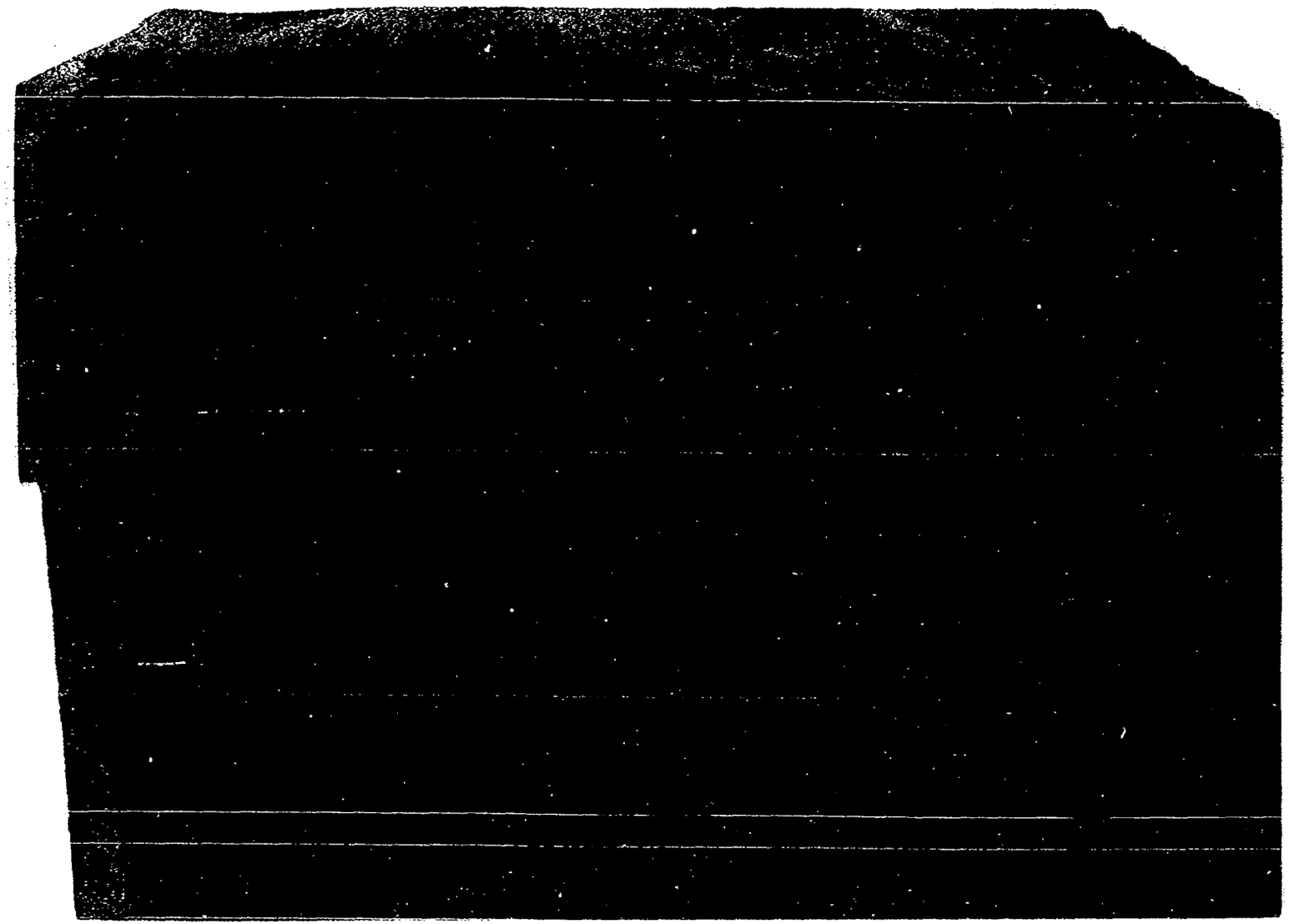

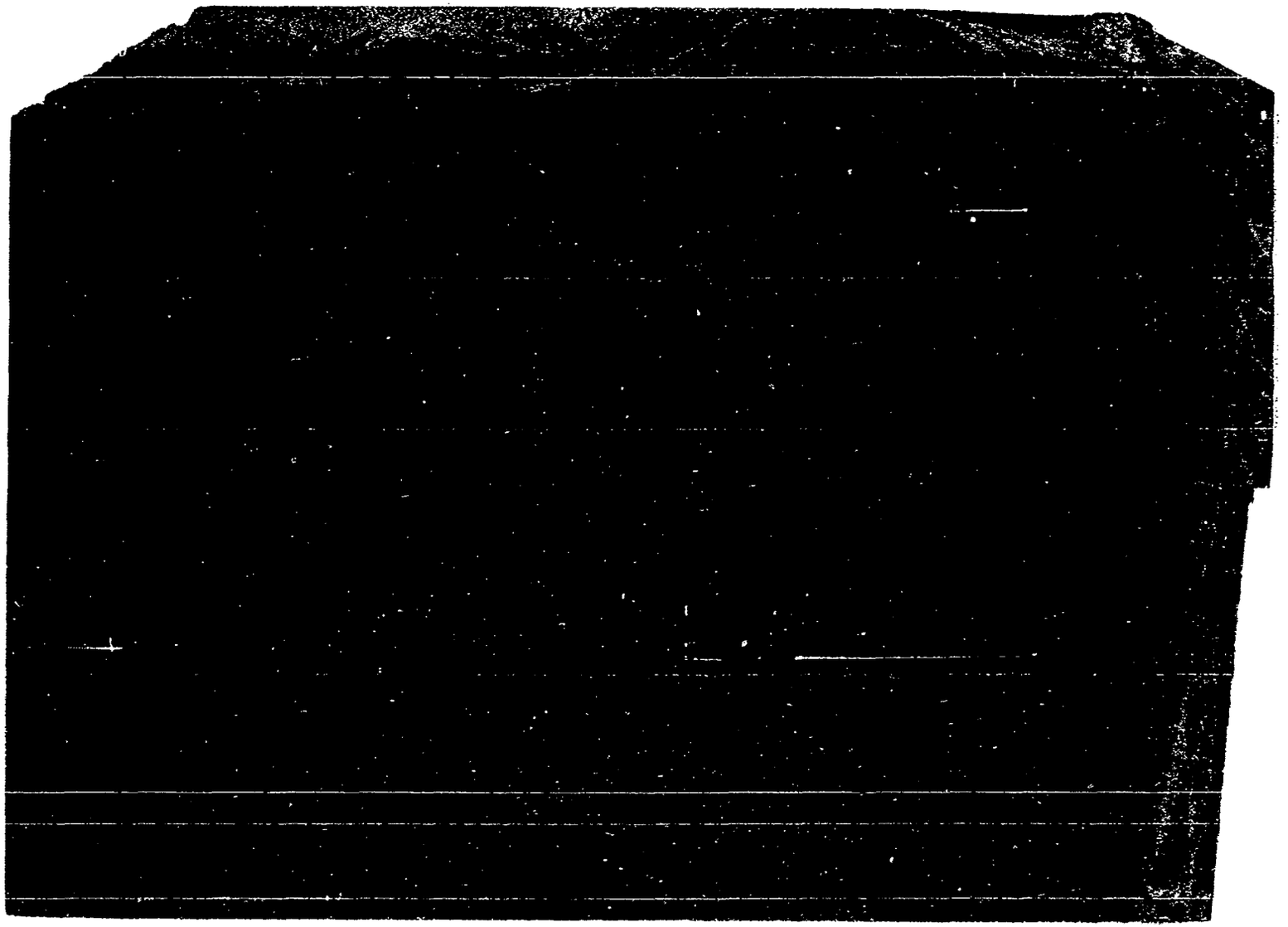

114325-4

JUNTA DE COMANDANTES EN JEFE
S. I. D.

GREMIOS

Dep. I Secc. I
Sub. Secc. A/N
Ficha N.º ..... Confec. 15.7.8

PERALTA ESCALADA (Apellidos) JULIO CESAR (Nombres)

DOCUMENTOS: C/C L.A.A. 25.084 (Serie / N.º) C/I. 2.640.226-3 Río Negro (N.º / Dpto.)

OTROS DOC. (Pasaporte / Lib. Enrol. / etc.)

NACIMIENTO: 9.1.1955 Río Negro (Fecha / Lugar)

DOMICILIO: Barrio J.3.Senda D.No.3812 Fray Bentos (Calle / N.º / Teléf. / Ciudad o Localidad)

PROFESION U OCUPACION: Jornalero

LUGAR: CARGO:

IDEOLOGIA POLITICA: CLASIFICACION:

DATOS COMPLEMENTARIOS: (Est.Civil / Cónyuge / Hijos)

HIJO DE: LASANO Y LILA

Otros familiares

175389

Documentos	114325 ANTECEDENTES A REGISTRAR
C.H.C. No.387/81 RIO N[illegible] .INGRESO	-DATOS DE LA D.I.I.: 11.8.71: Por Memorandum No.957 de la Dirección de Seguridad (Secc.28a.), se establece que integra la caravana de obreros del Frigorífico Anglo de Fray Bentos que se dirigen a Montevideo, y cuya individualización se efectuó el 9.8.71 en la Avda.Luis Batlle Berres a la entrada de la Capital.- -1.7.82: En la fecha se contestó dicha constancia a nombre del causante, SIN ANOTACIONES en este Servicio, para ingreso en la Intendencia Municipal de Río Negro.(MV).-

114326-2

MINISTERIO DE DEFENSA NACIONAL

S. I. D.

Dep. I Secc. I

Sub - Secc. G 73

Ficha Nro.____ Confec. 19/1

PERALTA — Apellidos

LUIS — Nombres

DOCUMENTOS: C/C. ____ Serie ____ Nro. ____ C/I. ____ Nro. ____ Dpto.

OTROS DOC. ____ Pasaporte ____ Lib. Enrol. ____ etc.

NACIMIENTO: ____ Fecha ____ Lugar

DOMICILIO: ____ Calle ____ Nro. ____ Teléf. ____ Ciudad o Localidad

PROFESION U OCUPACION: Profesor - Director

LUGAR: Instituto Departamental de Educación Sec. De Colonia. CARGO:

IDEOLOGIA POLITICA: ____ CLASIFICACION:

DATOS COMPLEMENTARIOS: ____ Est. Civil ____ Conyuge ____ Hijos

4429

____ Otros familiares

Fecha	Documentos	114326 ANTECEDENTES A REGISTRAR
11/12/73	EL DIA	Integrante de la Comisión de Profesores de Colonia para lograr la instalación de un Instituto de Profesores, en la misma ciudad.(RR)
24.7.73	D.1979	-Director del Liceo de Colonia.-(Eval.A-2)(LL).-

VARIOS

JUNTA DE COMANDANTES EN JEFE 114327-0

S. I. D.

Dep. I Secc. I

Sub Secc. ~~A/N~~

Ficha Nº ..... Confec. 2/9/81

PERALTA ..... ALEJANDRO JOSE .....

Apellidos Nombres

DOCUMENTOS: C/C ..... C/I. .....

Serie Nº Nº Dpto.

OTROS DOC. .....

Pasaporte Lib. Enrol. etc.

NACIMIENTO: .....

Fecha Lugar

DOMICILIO: .....

Calle Nº Teléf. Ciudad o Localidad

PROFESION U OCUPACION: .....

LUGAR: ..... CARGO: .....

IDEOLOGIA POLITICA: ..... CLASIFICACION: .....

DATOS COMPLEMENTARIOS: [redacted] .....

Est. Civil Cónyuge Hijos

.....

Otros familiares

752

Fecha	Documentos	114327 ANTECEDENTES A REGISTRAR
8/8/81	Doc.6751	El causante o su hermano Pablo Ignacio se encuentra dictando conferencias de carácter religioso en la Asociación de Profesionales Católicos. En las mismas vuelca los temas que trata hacia un aspecto político sesfavorable al Gobierno. Es hijo del sedicioso Beresmundo Peralta Alonzo. EVAL:B-2. (VM)

Imp. Nacional 7/6/79

114328-8

JUNTA DE COMANDANTES EN JEFE — Dep. I — Secc. I

S. I. D. — Sub Secc. A/N

Ficha Nro. 20/II/78 — Correl.

PERALTA SORIA (1) — Apellidos

Isidro Ramón (2) — Nombres

DOCUMENTOS: C/C KCB-4090 — Serie / Nro.

C/I. 58.455 (Pdú)-(3) — Nro. / Dpto.

OTROS DOC. — Pasaporte / Lib. Enrol. / etc.

NACIMIENTO: 30 años (1961) — Fecha / Lugar

DOMICILIO: Artigas 1491-Cooperativa Mpal.Nº 1(5) — Calle / Nro. / Teléf.

Paysandú — Ciudad o Localidad

PROFESION U OCUPACION: Jornalero — Emp.Ministerio de Agr. y Pesca (4)

LUGAR: Bco. República — CARGO:

IDEOLOGIA POLITICA: — CLASIFICACION:

DATOS COMPLEMENTARIOS:

Est. Civil [redacted] Cónyuge — Hijos

Otros familiares

Fecha	Documentos	114328 ANTECEDENTES A REGISTRAR
26/5/76	D.0723	-Afiliado al Partido Comunista Nº16185 desde el 25.9.6[illegible].- Eval.B-1(K).-
5.8.77		En la fecha solicita Certificado de Habilitación para Cargos Públicos para presentar en el Ministerio de Agricultura y Pesca.- 16.8.77 - Por orden del Sr. Jefe de Policía fue denegada la Constancia de Habilitación solicitada.- CONSTANCIA DE HAB.PARA CARGOS PUBLICOS Nº 03414/78 DE LA JEF. POL. PAYSANDU.-qq-. INDICA: (1) al (4).-
13/12/83	D.1998/79	-Figura en una relación de Cat. "C" otorgada por la J.P. PAYSANDU, en May/79.-(U) Indica (5).

J. C. J.

Dpto. 1

20/II/78

T 14328 703

Apellidos PERALTA

Nombres Isidro R.

Documentos: AFILIADO AL PARTIDO COMUNISTA Nº16185

Ant. Secc. A B C D E G V

☐ ☐ ☐ ☐ ☐ ☐ ☐

Secreto

11432 ANTECEDENTES

EDAD: 30 años (1961)

DOCUMENTO: CC.KCB-4090

DOMICILIO: Artigas 1491-Paysandú

PROFESION: Jornalero Baco.República

Doc.0723-26/5/76-Eval.B-1(K).-

9114329-6

E FSI

MINISTERIO DE DEFENSA NACIONAL
S. I. D.

Dep. I Secc. I
Sub-Secc. A/N
Ficha Nro. ..... Confec 24.10.72

PERALTA JUAN CRISTOBAL MESIDORO
Apellidos Nombres

DOCUMENTOS: C/C.° ..... C/I. .....
Serie Nro. Nro. Dpto.

OTROS DOC. .....
Pasaporte Lib. Enrol. etc.

NACIMIENTO: .....
Fecha Lugar

DOMICILIO: .....
Calle Nro. Teléf. Ciudad o Localidad

PROFESION U OCUPACION: .....

LUGAR: ..... CARGO: .....

IDEOLOGIA POLITICA: ..... CLASIFICACION: .....

DATOS COMPLEMENTARIOS: .....
Est. Civil Conyuge Hijos

.....
Otros familiares

F2

Fecha	Documentos	114329 ANTECEDENTES A REGISTRAR
Set. 1972	3436 JPM PM	Procesado en el mes de Setiembre por el delito: "Conspiración seguida de actos preparatorios".(DD)
13/VI/73	1308	-Internado en la cárcel de Libertad, Fue visitado por su novia (Gladys Beatriz ORTIZ MARTINEZ C.I. 109.411). Viajó desde Paysandú, en compañía de otros familiares de sediciosos, en la camioneta propiedad de Miguel SCHIPILOV.-(D)
9.7.72 P.P.I.	Dec.1954 E.M.G.E.	Fue detenido en junio en la ciudad de Paysandú.-qq-.
16.02.82	D.6004/81 45	-Se encuentra comprendido en el Art.1o. literal b) del Acto Institucional No.4, por haber sido procesado el 26/VIII/972 por los delitos previstos en. C.P.M. C.P.O. 137 y 340 EVALUACION A-1 (LA)

11433 0-4 VARIOS

E1

JUNTA DE COMANDANTES EN JEFE Dep. I Secc. I

S. I. D. Sub-Secc. A/N

Ficha Nº ..... Confec. 20.4.81

PER. LTA FERREIRA — Apellidos

Juan Edgar — Nombres

DOCUMENTOS: C/C BAB 16.435 (1) — Serie / Nº

C/I. 521,372 — Nº / Dpto.

OTROS DOC. 314.361 (2) — Pasaporte / Lib. Enrol. / etc.

NACIMIENTO: Oriental 49 años (1979) — Fecha / Lugar

DOMICILIO: Gualberto Mendez 1971 / Rossell y Rius Nº 1622 Ap.2 (1968) (3)
Paysandú 1838 (en 1980)(4) — Teléf. / Ciudad o Localidad

PROFESION U OCUPACION: Inspector de Hacienda

LUGAR: ..... CARGO: .....

IDEOLOGIA POLITICA: Partid o Nacional Gallinal (6) Nov./1982 — CLASIFICACION: CONVENCIONAL (7) (5)

DATOS COMPLEMENTARIOS: Casado — Est. Civil
ELENA SANCHEZ de 38 años en 1980 — Hijos

..... — Otros familiares

Fecha	Documentos	114330 ANTECEDENTES A REGISTRAR
19.1.79 P.D. 6a6	0092 E. 17/79	17.1.79- Se concurrió a su domicilio a raíz de tenerse información de que en ese lugar se estarían haciendo excavaciones sospechosas; interrogado el causante expresa que vive alli desde el año 1970 y que actualmente se están haciendo trabajos de albañilería varios para su posterior venta.- Se verificó los trabajos que alli se vienen realizando, no constatándose ninguna anomalía.-(GG)
15/9/82	19187 R.E.18803	2/VII/68 - Detenido por coartar la libertad de trabajo, estando en vigencia el Decreto de Medidas Prontas de Seguridad, siendo internado en el Grpo.Art.Nº5.- 28/III/980- Solicita pasaporte con el fin de viajar a México, EE.UU., Puerto Rico y Brasil en calidad de turista, el mismo es concedido el 9/IV/980.- 18/XI/980- En esta fecha se establece que estaría integrando el Sector "UNION NACIONAL RENOVADORA", junto a JUAN SQUADRONI, CARLOS DE CARVALLO STRADA y CARLOS NANDE LARGHERO. Evaluación: B- 2. Indica (1) al (5).-(LI/LG)
9/9/82	18803	Figura en el 2do. lugar de la lista ACK del Partido Nacional Agrupación "Unión Nacionalista Renovadora" Dpto. de Montevideo como candidato para integrar los Deliberantes Departamentales y Convenciones Nacionales en las Elecciones internas de los PP.PP. del 23 de Noviembre de 1982. (LI/LG)

Imp) Nacional 719/79

...///

FECHA	DOCUMENTOS	PERALTA FERREIRA, Juan Edagar. ANTECEDENTES A REGISTRAR 83
		T 14330
05/10/82	—	Por Oficio Nº 774/82 el S.I.D. comunica a la Corte Electoral, que de acuerdo a las disposiciones vigentes, no existen objeciones para que el causante integre la lista de referencia. (M/C)
14.9.82	19082	Figura como Candidato en el 12 Lugar de la Lista BCF, Agrupación "LIBERTAD Y SERVICIO" DEL Partido Nacional por el Departamento de Montevideo para las próximas elecciones internas del 28.11.82.-OFICIO 937/D-I/82.-(O-BA)
13/1/83	23691/028	Electo 12 titulares del Organo Deliberante Nacional del Partido Nacional por el Departamento de Montevideo. Hoja de Votación B.C.F de acuerdo al resultado de las Elecciones Internas de los Partidos Políticos habilitados, efectuadas el 28-XI-82. — Eval. A-1 (BB). Indica. 6 y 7.
1.7.83	24701/13	3.3.83. En la fecha se establece que figura como candidato de la lista 2 sub-lema "Unidad Blanca y Herrerismo" para la elección del Directorio del P.N. en el 6to. lugar de los suplentes. Eval. A-1. (ME)

FECHA	DOCUMENTOS	114330 ANTECEDENTES A REGISTRAR
10.4.84	33090/83 Pág.57	-Indica Idem.Doc. 23691/83.Eval:A-1.(KE)

SERVICIO DE INFORMACION DE DEFENSA

Dep: 1

N 14331-2

Confeccionado el 30.10.73

P.E.

V A R I O S

FOTO

Apellidos PERALTA LARROSA

Nombres Juan Francisco

Fecha de Nacimiento

Lugar de Nacimiento

Est. Civil

Cred. Cívica Céd. Identidad 944. 347

Otros Documentos

Ocupación Linotipista de SEUSA

Padre

Madre

Domicilio Martin C. Martinez 1359 Ciudad

Otros datos

SERVICIO DE INFORMACION DE DEFENSA

Dep: 1

N 14331-2

Confeccionado el 30.10.73

P.E.

VARIOS

FOTO

Apellidos PERALTA LARROSA

Nombres Juán Francisco

Fecha de Nacimiento

Lugar de Nacimiento

Est. Civil

Cred. Civica Céd. Identidad 944. 347

Otros Documentos

Ocupación Linotipista de SEUSA

Padre

Madre

Domicilio Martin C. Martines 1959 Ciudad

Otros datos

[redacted]

FICHA COMPLEMENTARIA

F 8

DOCUMENTO		11433 ANTECEDENTES
FECHA	ORIGEN	
12.7.72	Doc. 1987	Figura en una Relación de personas que visitan al extremista Nestor Peralta Larrosa..qq..
7.9.72	4321	Figura en nómina de personal de SEUSA, elemento muy peligroso, hermano del extremista Néster PERALTA LARROSA, se veía con el mismo en B.Mitre y la Rambla, cuando era intensamente buscado. (Evaluación B-6)

N 14332-0

VARIOS

E1

JUNTA DE COMANDANTES EN JEFE
S. I. D.

Dep. I Secc. I

Sub. Secc. A/N

Ficha N.º ..... Confec. 23.7.82

PERALTA PIEDRABUENA (Apellidos) JUAN PEDRO (Nombres)

DOCUMENTOS: C/C B.V.B. 15.363 (Serie) (N.º) C/I. 925.255-1 (N.º) (Dpto.)

OTROS DOC. ..... (Pasaporte) (Lib. Enrol.) (etc.)

NACIMIENTO: 23.9.1937 (Fecha) Florida (Lugar)

DOMICILIO: Tristán Narvaja No.1218 (Calle) (N.º) (Teléf.) (Ciudad o Localidad)

PROFESION U OCUPACION: desocupado

LUGAR: ..... CARGO: .....

IDEOLOGIA POLITICA: ..... CLASIFICACION: .....

DATOS COMPLEMENTARIOS: casado (Est.Civil) (Cónyuge) (Hijos)

HIJO DE: MATEO CLOTILDE Y JUANA (Otros familiares)

[redacted]

Fecha	Documentos	114332 ANTECEDENTES A REGISTRAR	152
C.H.C.P. Secc.5a.	No.150/82 MDEO.ING.	-22.7.82: En la fecha se contestó dicha constancia con antecedentes a nombre de PERALTA, Juan, para ingreso en la Intendencia Municipal de Montevideo.(MV).-	

JUNTA DE COMANDANTES EN JEFE 114333-9

S. I. D.

Dep. I Secc. I

Sub Secc. A/N

Ficha Nº ..... Confec. 16.6.81

PERALTA BAYARES — Juan Ramón

Apellidos — Nombres

DOCUMENTOS: C/C ..... C/I. .....

Serie — Nº — Nº — Dpto.

OTROS DOC. .....

Pasaporte — Lib. Enrol. — etc.

NACIMIENTO: .....

Fecha — Lugar

DOMICILIO: Santiago Rivas 1562 Apto. 302

Calle — Nº — Teléf. — Ciudad o Localidad

PROFESION U OCUPACION: .....

LUGAR: ..... CARGO: .....

IDEOLOGIA POLITICA: ..... CLASIFICACION: .....

DATOS COMPLEMENTARIOS: .....

Est. Civil [redacted] Cónyuge — Hijos

.....

Otros familiares

E2

Fecha	Documentos	114333 ANTECEDENTES A REGISTRAR
29.10.79 PD 293/79	1508	--19.10.79.-Continuando con las investigaciones en torno al esclarecimiento de la movilización gremial,por aumentos de sueldos,consistentes en la realización de 8 horas diarias,sin horas extras,que se viene realizando en CUTCSA se establece,que el causante,conjuntamente con otros,es integrante de la Comisión Provisoria de Obreros Autónomos Independientes,reuniéndose para entrevistarse con el Director General del Ministerio de Trabajo y Seguridad Social,resultando que el Director se pondría en comunicación con autoridades del ESMACO.Ese mismo día imprimieron volantes,con bases a solucionar el problema laboral de dicha Empresa. Se establece además,que el causante es integrante del Sindicato Autónomo del Omnibus.,por el período 1973-1975. Personal de la DNII concurrió a su domicilio,no encontrándose,quedando emplazado. Posteriormente se presentó en la DNII,donde permanece detenido en averiguación.(TT)
29.10.79 P.D.294	1531	-20.10.79-Por disposición de la superioridad de la D.N.I.I., recuperó su libertad.(N).-

Imp. Nacional 716/79

Fs/E

114334-6

MINISTERIO DE DEFENSA NACIONAL
S. I. D.

Dep. 1 Secc. I
Sub-Secc. A/N
Ficha Nro. ..... Confec. 5/IV/72

PERALTA BALDA (2) — JULIO
Apellidos — Nombres

(a) "Daniel II" (1) "CRUZ" (11) — alias

DOCUMENTOS: C/C. BUA 13924 (7) — C/I. 728.465 (9)
Serie — Nro. — Nro. — Dpto.

OTROS DOC. .....
Pasaporte — Lib. Enrol. — etc.

NACIMIENTO: .....
Fecha — Lugar (10)

DOMICILIO: AGUSTIN VELAZQUEZ 3984 Ap. 1106 (3) Av. Agraciada 3680 o Emilio Ronzeo 1002 (8)
Calle — Nro. — Teléf. — Ciudad o Localidad

PROFESION U OCUPACION: OBRERO METALURGICO (12)

LUGAR: ..... CARGO: [redacted]

IDEOLOGIA POLITICA: ..... CLASIFICACION: .....

DATOS COMPLEMENTARIOS: Casado (4) — (5) GONZALEZ AUSEN, Eda Elvira — (6) Rosarito I. Julio
Est. Civil — Conyuge — Hijos

.....
Otros familiares

Cx. 2

Fecha	Documentos	114334 ANTECEDENTES A REGISTRAR
Nov. 1971	LISTA 700	- Candidato en el 9no lugar para la Cámara de Representantes por el sub lema "Patría Grande" del F.A. para las elecciones de Nov. de 1971. (FF)
10.9.73	2822	Integrante del "Frente de Masas" Sector Gremios, coordinador integrando el gremio en CINOCA. Indica ① (DD)
7.1.74 Inf.Men.	4553 D.N.I.I.	Procesado el 19.11.73 por la Justicia Militar.-(DD)②
30-11-73 Cdo.FFCC No.	4079 985	Procesado por la Justicia Militar por los delitos de: Atentado a la Constitución en el Grado de Conspiración".- (OO)
22-12-73	4363 D.N.I.I	Es procesado el día 19-11-73.- (GG)
14-9-73 PD. 00.00	JPM a 24.00	Indica③⑥.-(DD)
16.5.75	D.846	Según relación de sentencias dictadas por el Juzgado Militar de Instrucción de 1er. Turno, fue condenado a la pena de 7 años de penitenciaría por los delitos previstos en los Arts. 60 (I. V. XII) C.P.M. Evaluación: A-1 (Z)
20.5.77	Doc.0475 PME	Figura en una nómina de privados de libertad en el ámbito del Ejército al 6/8/76. Lugar de Reclución: EMIR 1.- Eval.A-1. (i).
20.5.77	0475(B)PME	-6.8.76:Det.6.8.73.Condenado:7 años.Eval.A-1(P).-
11.7.83	426/80 Pag.01	- Indica idem al Doc.No.24739/83.- Eval.A-1 (Y) Eval. A-1 (Y)

PERALTA BALDA Julio

Fs. 3

FECHA	DOCUMENTOS	114334 ANTECEDENTES A REGISTRAR
17-4-78	D.453	-Figura en una relación de Movimiento de Recluídos al 20-4-78. Fue condenado el 27-5-76, a 7 años de Penitenciaría. JUEZ: M.1a.I.1er.T. FECHA DE DETENIDO: 6-8-73. ANTECEDENTES: Art.60 (I) inciso 6,60(V),60(XII) CPM. Eval. A-1 (V) 29/8/78-Se remitieron datos identificatorios por Mem.(A) No.1443 (Corte Electoral).- (U)
04.09.81	Doc.7534	-Figura en una relación de Libertades Vigiladas al 30.06.81 Unidad de Control: Grupo de Artillería No. 5, baja por pase a Categoría "C". Eval.: A-1(AN)
16.02.82	D. 5757/ 42	-Figura en una relacion de la Corte Electoral, de ciudadanos inscriptos en el Registro Civico Nacional, que se encuentran comprendidos en el Art. 1, Literal "B" del Acto Institucional No. 4, con prohibicion de ejercer el derecho de voto. (Procesados por delitos de "Lesa Nacion"). EVALUACION A-1(VL) Indica (7) (8)
16.02.82	D.6004/81/ 45	-Se encuentra comprendido en el Art.1o. literal b) del Acto Institucional No.4, por haber sido procesado el 15/10/73 por los delitos previstos en. C.P.M. 60 (XII) C.P.O. 132 inc 6 y 137 EVALUACION A-1 (LA)

FECHA	DOCUMENTOS	114334 ANTECEDENTES A REGISTRAR
13.9.82	18981	30.6.82 - Se traslada la Unidad de Control del Gpo.A,5 al Bn.I. Bldo.13.-Eval:A-1 (OO)
13.6.83	0663/80 pag.7	-16.6.80-Recluso No. 1318, es visitado en el EMR.1 por Luis LOPEZ(cuñado)Eval:A-1(M).-
20.6.83	24739/83 Pag.41	-3.3.83-Figura en una relación de libertades vigiladas categoría "C", procedente de la P.M.E..Unidad de control: Bn.I.Bldo.13.Detenido el 6.8.73, liberado el 15.9.80. Eval A-1 (Indica 9) (V)
20.6.83	24861-81 Pag.3	-8.3.83-Indica Idem al Doc. 24739/83.-(Indica 10) Eval-A-1 (V)
20.6.83	18378/82	-2.9.82-Ficha del E.M.R.1 establece: Detenido el 6.8.73. procesado el 15.10.73 por (Prima Facie)en el Delito previsto en el Art.60 (XII) de la Ley 14068 (Atentado a la constitución en el grado de conspiración, Seguida de actos preparatorios.Pertenece al M.L.N..- Eval B-2 (Indica 11 y 12) (V)
26.7.83	857/80 Pag.02	- Indica idem. al Doc. No.24739 de fecha 20.6.83 .- Eval.A-1 (Y)

FECHA	DOCUMENTOS	N 14334 ANTECEDENTES A REGISTRAR F.S
17.8.83.	0813/80 Pág.20, 04	En Consolidado de la P.M.E. de fecha 30.9.80, figura como: 27.9.76: Condenado a 7 años de Penit., JUEZ: 1a. J. Ter.T.- 15.9.80: Baja del E.MR.1 por "L.D". Lib. Vigilada. Alta por pase a Cat. "A", habiéndo sido su Unidad de control el Gpo. A.No.5.-Eval.A-1.-(FE
29.9.83.	0566/80 Pág.23	En Consolidado de la P.M.E. de fecha 31.8.80, figura como: 27.5.76: Condenado 7 años de Penit. 24.7.80: Sobreseido "Lib.Def".-Eval.A-1.-(FE)

JUNTA COMANDANTES EN JEFE
Dep. 1

1143 35-3

Confeccionado el 08 SET. 1976

V A R I O S

FOTO

Apellidos PERALTA REYES

Nombres Lorenzo

Fecha de Nacimiento 34 años en 1976.

Lugar de Nacimiento Uruguay

Est. Civil Casado

Cred Cívica ..... Céd. Identidad .....

Otros Documentos .....

Ocupación Sereno de la Fundición "INVETA".

Padre .....

Madre .....

Domicilio Gral. Hornos Nro.4987. Ciudad MONTEVIDEO.-

Otros datos .....

[redacted]

IMP. CHIESA Hnos. Ltda. 3.000 - 5 - 76

52

FICHA COMPLEMENTARIA

DOCUMENTO		11433-5 ANTECEDENTES
Fecha	Origen	
27.5.76 JPM PD 07.00	Doc.0735 a 07.00	- El 24.5.76 comparece en la DNII ya que se tuvo información de que en la Fundición INVETA posiblemente se realizarían reuniones del P.C., sin conocimiento de sus propietarios. Interrogado manifestó "que se cobra la cuota sindical siendo los encargados de la cobranza:Rodolfo CASTRO BLANCO y Víctor Osvaldo YANIERI, agrega que se realizaban reuniones hasta mediados del año 1973 las que eran precedidas por Segundo ARAYA DOMINGUEZ.- (SS)-

JUNTA DE COMANDANTES EN JEFE T 14336-1 Dep. I Secc. I

S. I. D. VARIOS Sub Secc. A/N

Ficha Nº ..... Confec. 5.12.80

PERALTA — Luis

Apellidos — Nombres

DOCUMENTOS: C/C ..... (Serie / Nº) C/I. ..... (Nº / Dpto.)

OTROS DOC. ..... (Pasaporte / Lib. Enrol. / etc.)

NACIMIENTO: ..... (Fecha / Lugar)

DOMICILIO: Spencer 4501 (Montevideo)

Calle — Nº — Teléf. — Ciudad o Localidad

PROFESION U OCUPACION: .....

LUGAR: ..... **CARGO:** .....

IDEOLOGIA POLITICA: ..... **CLASIFICACION:** .....

DATOS COMPLEMENTARIOS: .....

Est. Civil — Cónyuge — Hijos

.....

Otros familiares

Fecha	Documentos	N 14336 ANTECEDENTES A REGISTRAR	F 2
10.10.80	0470	-Visita a su hermano (Néstor PERALTA), internado en el E.M.R. Nº1. Es de hacer notar que el mencionado recluso es sindicado dentro del establecimiento como integrante del denominado Movimiento "PUNTISTA". Eval:A-1. (TT)	

Imp. Nacional 716/79

SERVICIO DE INFORMACION DE DEFENSA
Dep. 1

114337-9

F1

Confeccionado el 22.3.73

VARIOS

FOTO

Apellidos PERALTA

Nombres Luis A.

Fecha de Nacimiento

Lugar de Nacimiento

Est. Civil

Cred. Cívica Céd. Identidad

Otros Documentos

Ocupación

Padre

Madre

Domicilio Ciudad

Otros datos [redacted]

CHIESA Hnos. Ltda. - 8.000 - 3 - 72

FICHA COMPLEMENTARIA

52

DOCUMENTO		[redacted]14337 ANTECEDENTES
Fecha	Origen	
NOV.1971	Lista 988 PDC F.A	Candidato en el 38.lugar a la Junta Departamental por el dpto.de Paysandú sub lema Frente del Pueblo(SS)

E1

1143378-7

JUNTA DE COMANDANTES EN JEFE

S. I. D.

Dep. I Secc. I

Sub Secc. A/N

Ficha Nro. ____ Confec. 23-8-78

PERALTA Luis Alberto

Apellidos Nombres

DOCUMENTOS: C/C L.A.A. 21849 C/I. ____

Serie Nro. Nro. Dpto.

OTROS DOC. ____

Pasaporte Lib. Enrol. etc.

NACIMIENTO: ____

Fecha Lugar

DOMICILIO: España Ejido Chacras Rio Negro

Calle Nro. Teléf. Ciudad o Localidad

PROFESION U OCUPACION: Jornalero

LUGAR: ____ CARGO: ____

IDEOLOGIA POLITICA: ____ CLASIFICACION: ____

DATOS COMPLEMENTARIOS: ____

Est. Civil [redacted] Cónyuge Hijos

Otros familiares

E2

Fecha	Documentos	114338 ANTECEDENTES A REGISTRAR
4-6-76	Doc.0774	-Afiliado al Partido Comunista con el Nº42198,fecha de ingreso:10-11-69.Presentado por:Conrado Prestes.Secc.Fray Bentos. Eval.A-1 (V)

JUNTA DE COMANDANTES EN JEFE 1143395 Dep. I Secc. I

S. I. D. Sub Sec. N

Ficha Nº ..... Confec. 25.11.81

PERALTA AGUIAR de QUIROGA — Luisa
Apellidos — Nombres

DOCUMENTOS: C/C ..... Serie ..... Nº ..... C/I. 763.390-3 Nº ..... Dpto.

OTROS DOC. ..... Pasaporte ..... Lib. Enrol. ..... etc.

NACIMIENTO: 48 años (1981) — Fecha — Uruguay — Lugar

DOMICILIO: Illescas 5211 — Calle — Nº — Teléf. — Ciudad o Localidad

PROFESION U OCUPACION: labores

LUGAR: ..... CARGO: .....

IDEOLOGIA POLITICA: ..... CLASIFICACION: .....

DATOS COMPLEMENTARIOS: casada — Est. Civil — Julio César QUIROGA TUCUNA — Cónyuge — Hijos

Hijo: Julio César
Otros familiares

Fecha	Documentos	114339 ANTECEDENTES A REGISTRAR
28.10.81 P.D. N°301/81	0.9009 01/81	-28.10.81:-Personal de la D.N.I.I concurrió a su domicilio y con su autorización y en presencia de su hijo Julio César se procedió a realizar una inspección con resultados negativos. Deteniendo posteriormente a su hijo por presunta vinculación en actividades subversivas. -La causante registra antecedentes en la D.N.I.I..Eval.A-1 (DD)

Imp. Nacional 716/79

Confeccionada el 4 de Agosto de 1970

MINISTERIO DE DEFENSA NACIONAL

S. I. D.

114340-3

Dep. I Secc. I

Sub-Sec. A/N

Ficha No. Confec.

PERALTA ANSORENA — Margarita Maria

Apellidos — Nombres

Alias: "PAULA" (1)

DOCUMENTOS: C/C RAB-15068 (2) C/I 30096

Serie — N.o — N.o — Dpto.

OTROS DOC.

Pasaporte — Lib. Enrol. — etc.

NACIMIENTO 5 de Marzo de 1953 Uruguay (4)

Fecha — Lugar

DOMICILIO: Lavalleja 820 - Avda CENTENARIO 3721. Ap. 6 Mdeo (3)

Calle — N.o — Teléf.

PROFESION U OCUPACION: Estudiante

LUGAR: Escuela de Servicio Social (6) CARGO: [redacted]

IDEOLOGIA POLITICA Izquierdista CLASIFICACION M.L.N.

DATOS COMPLEMENTARIOS Padre: Beresmundo PERALTA Madre: Margarita ANSORENA

Est. Civil — Conyuge

HERMANO: Pablo PERALTA (5)

otros familiares

Fecha	Documentos	114340 ANTECEDENTES A REGISTRAR 152
21/VII/70	15(1)82 21-11 P-2	-Aporta del al .Hizo coro con las personas que cantaron el Himno Nacional en el Cementerio de la Ciudad de Durazno con motivo del sepelio del Extremista Hernán PUCURULL SAENZ DE LA PEÑA ,se le creería vinculado a elementos sediciosos.
26/6/972 Set.1972	D.1679 3436 J.P.M. PM	Detenida en Durazno por ser integrante de la Col. sediciosa 27.-(J) .- Procesado en el mes de Setiembre por: "Atentado a la Constitución en el grado de Conspiración seguido de actos preparatorios" y "Asociación para delinquir." (DD)
23/X/972	D.3706 R/D	-Permanece detenido en una Unidad de las FF.AA.-(J).- INDICA: (1)
4/5/973	D.840 PPI RM2 Hoja 9.-	-El día 16/3 fué trasladada del Reg.C.2(MM) al Grp.A.2.-(J).-
15/6/72 P.P.I.	D.1558 E.M.G.E.	-Indica Doc.1679.- (H).
4.7.72	1870	Idem.Doc. 1679 del 26.6.72.-(DD)
6/VI/973 RM2 Ev.A-2.-	D.1207 PEI	Con el nombre de MARGARITA BLANCA, figura en una relación de liberados que participa en reuniones de elementos izquierdistas, junto a familiares de detenidos.-(H).-
18.6.72	1623	Idem.Doc. 1679 del 26.6.72.-(DD)
30/11/73	D. 4088 P.P.I.	- Procedente del Bn.I.No.4 es alojada en el Bn.I.5 conjuntamente con otros sediciosos.(GG).-

30/5/84

11041 / 82	- POSEE ANTECEDENTES EN EL CO.NA.E -
PAG.3854	EVAL - A - 1.(D) INDICA ( ) ( ) ( )

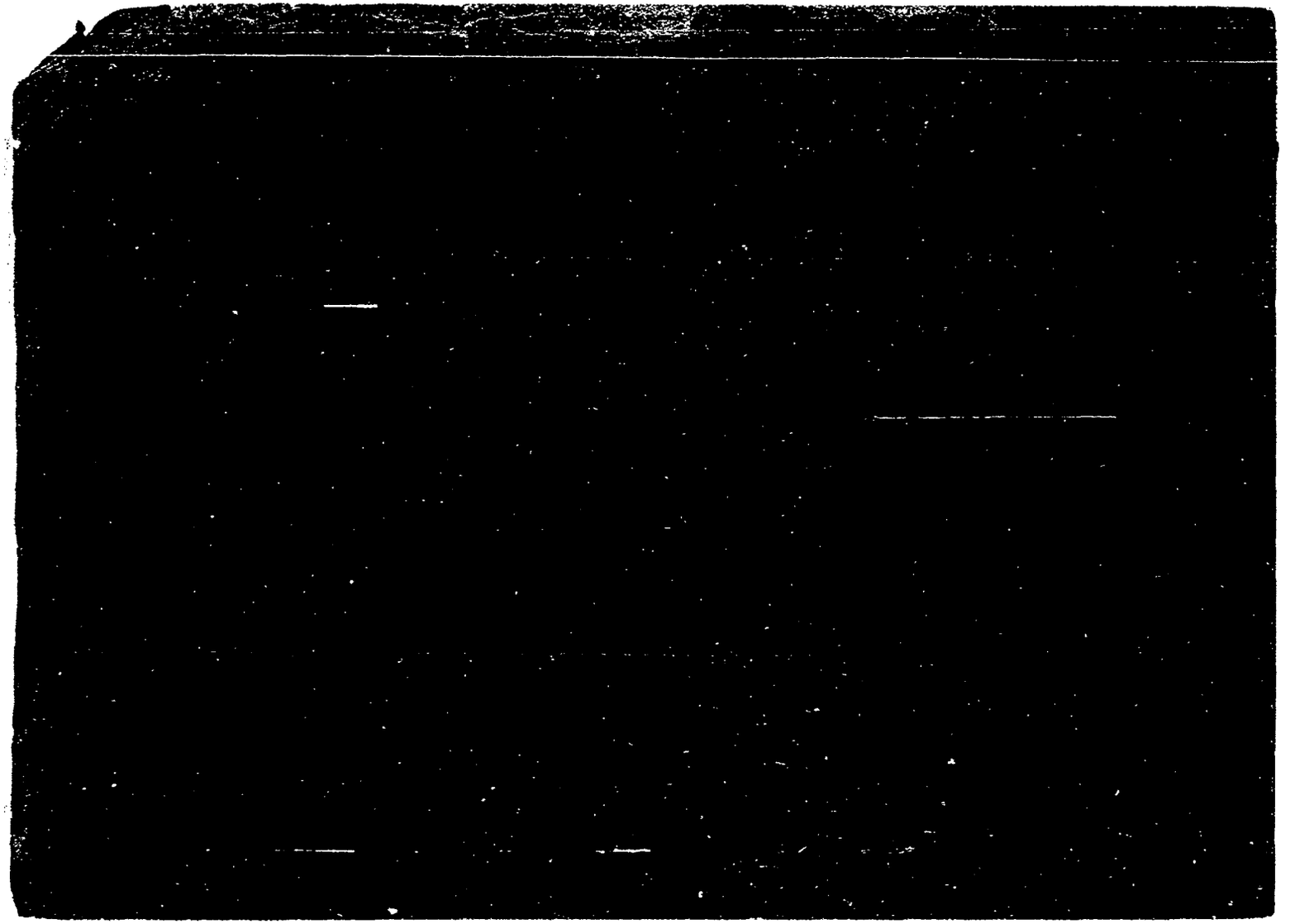

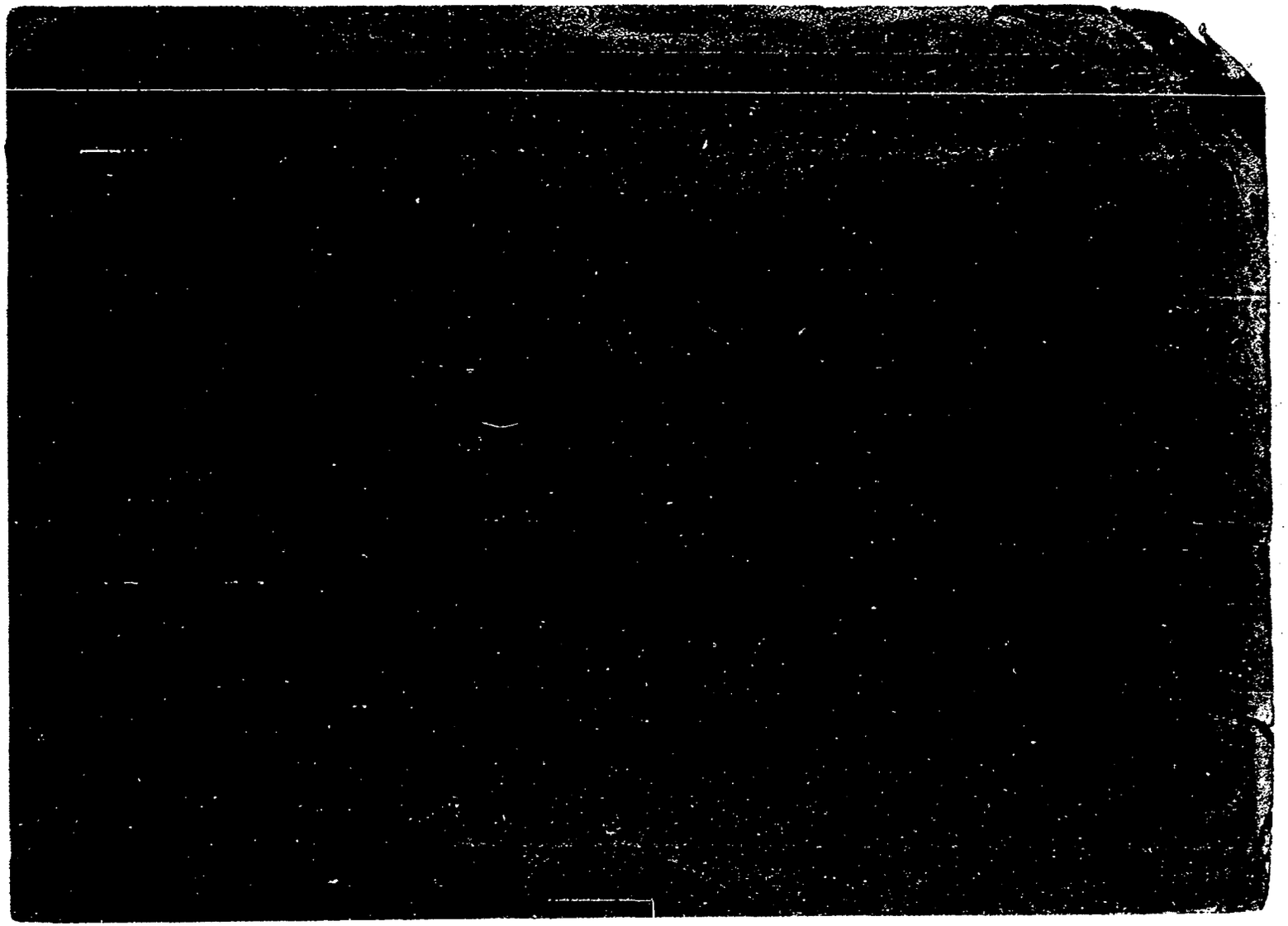

F1

JUNTA DE COMANDANTES EN JEFE 114341-1

S. I. D.

Dep. I [redacted] Secc. I

Su[redacted] A/N

Ficha No. [redacted] Confec. 22.6.83

PERAITA María

Apellidos Nombres

DOCUMENTOS: C/C. ..... **C/I.** .....

Serie No. No. Dpto.

OTROS DOC. .....

Pasaporte Lib. Enrol. etc.

NACIMIENTO: .....

Fecha Lugar

DOMICILIO: .....

Calle No. Teléf. Ciudad o Localidad

PROFESIÓN U OCUPACIÓN: .....

LUGAR: ..... **CARGO:** .....

IDEOLOGÍA POLÍTICA: ..... **CLASIFICACIÓN:** .....

DATOS COMPLEMENTARIOS .....

Est. Civil Cónyuge Hijos

Cuñada; del recluso MUÑOZ Jaime .....

[redacted]

Otros familiares

FECHA	DOCUMENTOS	114341 ANTECEDENTES A REGISTRAR E2
22.6.83	0663/80 pag.8	-16.6.80-Visita en el EMR.1 al recluso Ner. 1591 MUñez Jaime.Eval:A-1(M).-

ANTINACIONAL

El

JUNTA DE COMANDANTES EN JEFE 3 14342-9

S. I. D.

Dep. I Secc. I

Sub Secc. A/N

Ficha Nº ..... Confec. .....

PERALTA de URRUZOLA (3) María Amparo

Apellidos Nombres

DOCUMENTOS: C/C ..... C/I. .....

Serie Nº Nº Dpto.

OTROS DOC. Nº256.741 (4)

Pasaporte Lib. Enrol. etc.

NACIMIENTO: 58 años 1982 (5) Uruguay (6)

Fecha Lugar

DOMICILIO: Monte Caseros 2588 Apto.8.(1) Hotel Argentino O'Higgins 4027 - 4925 (7) Montevideo

Calle Nº Teléf. Ciudad o Localidad

PROFESION U OCUPACION: .....

LUGAR: ..... **CARGO:** .....

IDEOLOGIA POLITICA: ..... **CLASIFICACION:** .....

DATOS COMPLEMENTARIOS: Casada con URRUZOLA LECUMBERRY, Juan Carlos (2)

Cónyuge Est. Civil Hijos

[redacted]

Otros familiares

Fecha	Documentos	114342 ANTECEDENTES A REGISTRAR 52
01-04-81	Doc.2364	-Se establece que el causante recibe por intermedio del Banco de la Nación Argentina, giro bancario desde el exterior proveniente de C.I.O.S.L. (Confederación Internacional de Organizaciones Sindicales Libres). El dinero de referencia es para la ayuda de Sindicalistas detenidos. (J).
06.5.81	3518 Pag. M(46)	= Indica (1) y (2). (K).-
5.1.82	10808	-29.10.81.- En el día de la fecha inició trámites a través del CIM (Comite Intergubernamental para las Migraciones) Indica 3. Eval.: A-1.- (VL)
15.1.82	11014	-Indica lo mismo que el documento anterior. Eval.A-1.- (VL)
08.3.82 P.D.N°064/82	Doc.12435	-05.3.82-En el día de ayer, partió con destino a París conjuntamente con su esposo. La causante está autorizada a viajar únicamente a Francia, perdiendo su validez al arribar a destino. Fue acompañada a la terminal aérea por el representante del Comité Intergubernamental para las Migraciones, Sr. Guillermo CRUZ DUQUE. Eval.A-1.-Indica (4) al (7) (JJ)

Imp. Nacional 716/79

FECHA	DOCUMENTOS	PERALTA 1434 ANTECEDENTES A REGISTRAR María Amparo 53
20.6.83	24737/83 Pag.31	-3.3.83-Figura en una relación de personas refugiadas al amparo de ACNUR. Viajó a Francia, fecha de salida el año 1982.por trámites a traves del CIM.- Eval A-2 (V)

JUNTA DE COMANDANTES EN JEFE
S. I. D.

T 143437 A/N 30.11.82. Dep. I Secc. I

61

Sub. Secc. A/N

Ficha N.º ..... Confec. .....

PERALTA MURIAS (Apellidos) María Cristina. (Nombres)

DOCUMENTOS: C/C BPA 12336 (Serie N.º) C/I. 1.331.903.(1) (N.º Dpto.)

OTROS DOC. (Pasaporte Lib. Enrol. etc.)

NACIMIENTO: 26.2.53. (Fecha) Montevideo. (Lugar)

DOMICILIO: Emilio Romero 373.Apto 3. (Calle N.º Teléf. Ciudad o Localidad)

PROFESION U OCUPACION: Estudiante.Ama de casa.(2)

LUGAR: CARGO:

IDEOLOGIA POLITICA: CLASIFICACION:

DATOS COMPLEMENTARIOS: Casada.(3) (Est.Civil Cónyuge Hijos)

Otros familiares

[redacted]

152

Fecha	Documentos	114343 ANTECEDENTES A REGISTRAR
19.2.79.	0274.	-2011.71:En la fecha ingesa como afiliada al Partido Comunista con el Nro.63403,Secc.20.Agrupación Victoria, habiendo sido presentada para dicha affiliación por: **Heber** N.PERALTA y Alfredo MEDINA,de acuerdo a documentación incautada por OCOA en feb/76.EVALUACION A 1.(PE)(KE)
16.9.82	19304	Figura en el 68 lugar de la lista 1341 del Partido Colorado Agrupación Pacheco - Baguccione Dpto. de Montevideo como candidato para integrar los Deliberantes Departamentales y Convenciones Nacionales en las Elecciones internas de los PP.PP. del 28 de Noviembre de 1982. (PPVG) Indica del (1) al (3)
16.10.82	—	Por Oficio Nº. 942 /82 el S.I.D. comunica a la Corte Electoral que de acuerdo a las disposiciones en vigencia, el causante se halla inhabilitado para integrar la mencionada lista.- La causa que motivó su inhabilitación fué: Afiliación al P.C.

14344 VARIOS -6

E1

JUNTA DE COMANDANTES EN JEFE

S. I. D.

Dep. I Secc. I

Sub Secc. [redacted]

Ficha Nº ..... Confec. 09.6.81

PERALTA PESCE de SANDE — Apellidos

María Gricelda — Nombres

DOCUMENTOS: C/C ..... Serie ..... Nº ..... C/I. 2.537.756-7 Nº Soriano Dpto.

OTROS DOC. ..... Pasaporte ..... Ljb. Enrol. ..... etc.

NACIMIENTO: Oriental 31 años 1981 — Fecha — Lugar

DOMICILIO: Dr. Carlos Cúneo s/n — Calle — Nº — Teléf. — Nueva Palmira — Ciudad o Localidad

PROFESION U OCUPACION: Administrativo 1º del Liceo de Nueva Palmira

LUGAR: ..... CARGO: .....

IDEOLOGIA POLITICA: ..... CLASIFICACION: .....

DATOS COMPLEMENTARIOS: Casada — Est. Civil — Cónyuge — Hijos

[redacted]

Otros familiares

52

Fecha	Documentos	T 14344 ANTECEDENTES A REGISTRAR
30.05.81	Doc.4397	- Por información obrada en la Jefatura de Policía de Colonia sobre la conducta de dos personas vinculadas a la Enseñanza que habrían hecho propaganda política a favor del NO en el Plebiscito Constitucional de Noviembre de 1980, y efectuando afirmaciones en contra de los Militares se establece que las mismas son:Horacio ZAPIOLA MANITTO (Profesor del Liceo de Nueva Palmira) y Hebert Angel BERRETTA MANSILLA (Director del citado Liceo). Al respecto fue indagada la mencionada,expresando que no sintió que se hiciera propaganda en favor del NO o del SI, que el único comentario que escuchó fue de parte del Sr.BERRETTA quien expresaba que "había que votar el SI para sacar a los milicos", agregando que cuando el Director se refería a los Militares en alguna conversación, lo hacía con el mote de "Milicos" en forma despectiva.- (JJ)

Imp. Nacional 716/79

SERVICIO DE INFORMACION DE DEFENSA
Dep. 1

114345-2

Confeccionado el 30.10.73

VARIOS

FOTO

Apellidos PERALTA LARROSA

Nombres María Inelda

Fecha de Nacimiento

Lugar de Nacimiento

Est. Civil

Cred. Cívica Céd. Identidad 645.516

Otros Documentos

Ocupación

Padre

Madre

Domicilio Lucas Piriz 2578 Ap.14 Ciudad

Otros datos

FICHA COMPLEMENTARIA

152

DOCUMENTO		114345 ANTECEDENTES
FECHA	ORIGEN	
12.7.72	Doc. 1987 Eval. A-2	Figura en una relación de personas que visitan al extremista Néstor Peralta Larrosa..qq..

53

JUNTA DE COMANDANTES EN JEFE T 14345

S. I. D. VARIOS

Dep. I Secc. I

Sub Secc. XXXX

Ficha Nº ..... Confec. 5.12.80

PERALTA María

Apellidos Nombres

DOCUMENTOS: C/C ..... C/I. .....

Serie Nº Nº Dpto.

OTROS DOC. .....

Pasaporte Lib. Enrol. etc.

NACIMIENTO: .....

Fecha Lugar

DOMICILIO: M.C. Martínez 1959 (Montevideo)

Calle Nº Telef. Ciudad o Localidad

PROFESION U OCUPACION: .....

LUGAR: ..... CARGO: .....

IDEOLOGIA POLITICA: ..... CLASIFICACION: .....

DATOS COMPLEMENTARIOS: .....

Est. Civil Cónyuge Hijos

.....

Otros familiares

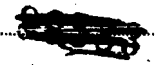

Fecha	Documentos	114345 ANTECEDENTES A REGISTRAR
10.10.80	0470	-Visita a su hermano (Néstor PERALTA),internado en el E.M.R Nº 1. Es de hacer notar que el mencionado recluso es sindicado dentro del establecimiento como integrante del denominado Movimiento "PUNTISTA". Eval: A-1. (TT).-
31/08/82	....	-MEMO. (A) No. 1908/82 PARA EL E.MR. No. 1. (P)

Imp. Nacional 416/79

SERVICIO DE INFORMACION DE DEFENSA

Dep. 1

114346-0

51

Confeccionado el 27-IV-1970.-

VARIOS

FOTO

Apellidos PERALTA SIFFREDO

Nombres Martha Beatriz

Fecha de Nacimiento 19 años (1968)

Lugar de Nacimiento Uruguey

Est. Civil: Soltera

Cred. Cívica ..... Ced. Identidad .....

Otros Documentos .....

Ocupación Estudiante de Medicina

Padre .....

Madre .....

Domicilio Convención 1382 Ciudad Montevideo

Otros datos: [redacted]

FICHA COMPLEMENTARIA

E2

DOCUMENTO		1 14346 ANTECEDENTES
Fecha	Origen	
25/26-VI-968	B72-D37 Parte 26	-Detenido durante las Medidas Prontas de Seguridad por manifestación y pedras .-

SERVICIO DE INFORMACION
DE DEFENSA
Dep. 1

T 14347-8

Confeccionado el 13.8.73

V A R I O S

FOTO

Apellidos PERALTA

Nombres Mirna

Fecha de Nacimiento

Lugar de Nacimiento

Est. Civil

Cred. Cívica ..... Céd. Identidad

Otros Documentos

Ocupación

Padre

Madre

Domicilio ..... Ciudad

Otros datos [redacted]

Imp. CHIESA Hnos. Ltda. 4.000 - 11 - 72

FICHA COMPLEMENTARIA

F52

DOCUMENTO		ANTECEDENTES
Fecha	Origen	14347
1971.	Lista 400	.-Candidato en el 50.lugar a la Junta Departamental por el dpto.de Salto sub lema Movimiento Socialista (SS)

SERVICIO DE INFORMACION DE DEFENSA 114348-6

Dep. 1

Confeccionado el 24-VIII-1970

VARIOS

FOTO

Apellidos PERALTA

Nombres Mirta

Fecha de Nacimiento

Lugar de Nacimiento

Est. Civil

Cred. Cívica Ced. Identidad

Otros Documentos

Ocupación

Padre

Madre

Domicilio Ciudad

Otros datos [redacted]

FICHA COMPLEMENTARIA

DOCUMENTO		114348 ANTECEDENTES
Fecha	Origen	
27-XI-1966	Lista 9000-28 Titular a la Junta Departamental de Salto. P.Socialista	

9/IX/70

MINISTERIO DE DEFENSA NACIONAL
S. I. D.

T 14349-4

Dep. I Secc. I
Sub-Secc. A/N
Ficha N.o ..... Confec. .....

PERALTA ACUÑA (Apellidos) Nelson Orlando (Nombres)

DOCUMENTOS: C/C ..... (Serie) ..... (N.o) C/I ..... (N.o) ..... (Dpto.)

OTROS DOC. ..... (Pasaporte) ..... (Lib. Enrol.) ..... (etc.)

NACIMIENTO (1) 22 años (1970) (Fecha) ..... (Lugar)

DOMICILIO: (2) José Pedro VARELA (Calle) ..... (N.o) entre Yatay y 25 de Mayo (Dpto. de Salto). (Ciudad o Localidad)

PROFESION U OCUPACION: .....

LUGAR: ..... CARGO: [redacted]

IDEOLOGIA POLITICA ..... CLASIFICACION Extremista

DATOS COMPLEMENTARIOS ..... (Est. Civil) ..... (Conyuge) ..... (Hijos)

..... otros familiares

E2

Fecha	Documentos	114349 ANTECEDENTES A REGISTRAR
8/VII/70	75/473	-Fue detenido en ese domicilio de la ciudad de Salto. Se sabe que vino de Mdeo, hace pocos días y que se halla muy relacionado con el grupo de conspiradores. Indica (1) (2)

MINISTERIO DE DEFENSA NACIONAL

S. I. D. 11435 0-2

Dep. I, E, 51 Secc. I

Sub-Secc. A/N

PERALTA LARROSA (Apellidos) Néstor (Nombres)

Alias: " CACHO" (4) "PABLO" (5)

DOCUMENTOS: C/C BFB-1111 (Serie / N.o) C/I 1.013.599 (N.o / Dpto.)

OTROS DOC. Rel. Fotogr. 1.896.907 (Pasaporte / Lib. Enrol. / etc.)

NACIMIENTO 26 de junio de 1941 (Fecha) Montevideo (Lugar)

DOMICILIO: (3) Martín C. Martinez (Calle) 1959 (N.o) D.Terra 2070 (6) (Teléf.)

PROFESION U OCUPACION: (1) Estudiante // Empleado, (10) Era también empleado de FUNSA

LUGAR: (2) FUNSA (8) Facultad de Arquitectura CARGO:

IDEOLOGIA POLITICA CLASIFICACION MLN (Tupamaros)

DATOS COMPLEMENTARIOS Soltero(7) (Est. Civil / Conyuge / Hijos)

Hijo de Juan Aparicio e Hilaria HERMANOS: Roman, Maria Obdulia, Juan, Victor, Luis, Gregoria, Teresa, Elcya familiares (9)

Ficha confeccionada en Montevideo el 3 de noviembrede 1969

Fecha	Documentos	114350 ANTECEDENTES A REGISTRAR
24-X-69	75-223	Extremista que se halla prófugo y que fue individualizado como uno de los cuatro secuestradores del Dr. Pellegrini.
1-XII-69	15(1)-155	
24-XI-69	15(1)-126	Fue visto tripulando una motoneta de color azul por el camino de las Tropas, rumbo al Cerro de Montevideo. -Llevaba lentes, presentando el cabello más corto que lo que aparece en las fotos publicadas en la prensa.
17-XI-69	75-231	Autor junto con CANDAN GRAJALES del asesinato del Guardia de la Metropolitana Carlos R. Cembrano en un omnibús de AMDET. -Se encuentra prófugo.
11-I-70	75-12	Fue arrestado por dos policías junto con Raúl BIDEGAIN, que se encontraba herido, detrás del Cmrio. del Buceo y al mismo tiempo rescatado por sus compañeros luego de haber sufrido un accidente en la Unión con la camioneta Panhard en que viajaban.
31-II-70	75-48	Fue visto en los alrededores de El Dorado portando un maletín que se piensa pudiera ser un trasmisor portatil.
3-II-70	75-49	Fue identificado como uno de los extremistas que robaron cuatro autos para asaltar la firma Libertad S.A..
28-II-70	75-197	Fue reconocido como uno de los asaltantes de "Molinos Ramón" junto con CULTELLI, y CANDAN GRAJALES.
5/VII/70	75 /467	-Fue capturado herido en la residencia del Interventor de Secundaria, Armando A COSTA Y LARA, en el curso de uno de los siete atentados cometidos contra funcionarios policiales en Mdeo.-
		-Hacía casi dos años que pertenecía a ala organización ilegal. Indica ① y ②

PERALTA LARROSA, Nestor 53

FECHA	DOCUMENTOS	114350 ANTECEDENTES A REGISTRAR
6/VII/70	75/468	-Se hallaba en la clandestinidad, luego del allanamiento efectuado por la policía, en la calle 21 de Setiembre 2799, dónde residía en un apto. junto con Alberto Antonio COCCO y Nelberto DOMINGUEZ en cuyo interior habían montado un laboratorio fotográfico.-
16/VII/70	75/477	-Después de su declaración le fueron tipificados los delitos: "Atentado a la Constitución en grado de Conspiración", "Asociación para delinquir", "Uso de Documento Falso", "Rapiña y Privación de la libertad".-
10/IX/971	79/66	6/IX/971: En la fecha se fugó del Penal de P.Carretas. (N)
9/IV/72	J.P.M.P.M. 928.-	-Es detenido el día 29.IV., luego de una intensa persecución por parte de efectivos de las FF.CC.; en la C. de Flores.- El mencionado queda probado que integró el grupo que ocupaba un camión de la firma "INDAGRO" del cual se logró la captura de RONDEAU BARRETO., los Hnos. OLIVA BONJOUR y otros.-(J).-
Mayo 72	Carp."A" Decl.Diego Picardo	Según declaraciones de "Clemente"(Juan Diego Picardo Esteves)habría sido penado por haberse ido a la Argentina sin permiso.(NN)
19.5.72 9/12/71	D.1053.- 975	Detenido junto a RENEE ABELLA HONEGGER DE GYURCOVITS y LAGOS LOCATELLI.(J) Estatura, 1.70. Color de ojos CASTAÑOS. Indica ③ (00)
23/X/972	D.3706 R/D	-Permanece detenido en una Unidad de las FF.AA. Indica:④ (J).-Eval.A-2 (BB)
29/6/72.	Dec.1997.	Admitió haber participado en el Robo al Bco.de la República (Colonia), integrar el aparato Militar del M.L.N. y concurrir a "La Perquería" y "La Belleta"(bb)

54

FECHA	DOCUMENTOS	ANTECEDENTES A REGISTRAR
Julio 72	D. [illegible] JPM.PM	Detenido el día 23/6/72.Fue procesado en el mes de Julio de 1972,por los delitos tipificados en el Art.132 Inc.6,Art.141 y Art.184,Art.281 y Art.340 del C.P.O. (OO)
8.5.72	890	Detenido en Trinidad,fugado del P.Punta Carretas el 6.9.71.- (DD)
26/6/72	D.1679	-El día 9 del cte. se solicita la intervención del Sr. Juez Militar de Ins
4/7/72	D.1858	trucción para el mencionado.-(J).-
12/VII/72	D.4432 (J)	El día 7 fué trasladado al E.M.R.Nº1.-(J).-
PPI RM2	Hoja 6.-	
25.9.72	3199	Detenido por el Grupo de Artillería No. 2 y procesado.-(DD)
4/5/73	D. 832 PEI. RM3	.- Figurá en una relación de hechos y sediciosos que intervinieron en los mismos. Tuvo participación en: Asalto al Banco Francés e Italiano.(GG)
18.6.72	1584	Idem.Doc.928..(DD)
3.8.83	152/80 Pag.26	- En Consolidado de la P.M.E. de fecha 30.04.80, figura como: Detenido el 29.04.72; Sent.la.I.:01.02.78; 18 a.P.;Juez la.I. 2do.T.; Condenado el 10.04.80 a 23a.P. y 3 a. Inhabilitación.- Eval.A-1 (Y)

55

4350 ANTECEDENTES A REGISTRAR

20/5/77	Doc. 0475 PME	Figura en una nómina de privados de libertad en el ámbito del Ejército al 6/8/76. Lugar de Reclución: MIR 1.- Eval.A-1.- (i).
20.5.77	0475(B)PME	-6.8.76:Det.29.4.72.Procesado.Eval.A-1.(P).-
4/10/77	D. 1026	-El día 19/9/77 concurrieron al H.C.FF.AA. éste y otros reclusos del E.M.R. 1.Comentaron que se nota desde dentro y afuera un "afloje" de las FF.AA. con respecto a los sediciosos. Que la "cosa" se está moviendo por intermedio de Eduardo RODRIGUEZ , que vinó de México, y es el elemento que nuclea a los reclusos que salen en libertad.Se realizaron volanteadas hace un mes. Eval. A-1 (U).-
10.10.80	C470	-Aparece es una relación de reclusos del E.M.R. Nº 1,integrantes del denominado Movimiento "PUNTISTAS". Es visitado en el establecimiento por:Luis PERALTA (Hermano);María PERALTA (hermana);Teresa PERALTA (hermana);Obdulia PERALTA (hermana); Patricia FAGIAN (sobrina); Eloy PERALTA (hermano);Román PERALTA (hermano). Eval: A-1.- (TT).-

30/5/84

11841 / 82 PAQ.3894

- PUSEE ANTECEDENTES EN EL CO.NA.E -

EVAL - A - 1 (P) INDICA ( ) ( ) ( )

PERALTA LARROSA, Néstor

FECHA	DOCUMENTOS	114350 ANTECEDENTES A REGISTRAR
12/4/73	D. 737 "Declaraciones de "TINO"	-Figura en las declaraciones de "TINO". Este no lo conoció personalmente. Cuándo cae era integrante de un grupo de acción de la Col.15,en el que está también el "Chiquito" Becca. Sabe que ha ido a muchas acciones. Después de la fuga es encuadrado en la Col.30 Sur en función de que tiene mucha experiencia militar y trabaja fundamentalmente en Juan Lacaze,donde integra el Coordinador. Cerca de fines de 1971 desaparece y por cerca de un mes no se sabe nada de él,hasta que escribe una carta desde Buenos Aires,adonde se había ido,pidiendo que lo consideren dentro de la organización. Esa carta llega hasta "TINO" por vía de "Nepo" y este a su vez a "Dionisio". Posteriormente va "Ana" a busacrlo y llevarle plata y regresa por la misma vía es decir Colonia y ahí comienza a trabajar, quedando su situación media indefinida pues el dice que se fué porqué el es para estar haciendo acciones y en la Col.30 Sur no se hacen. Mas tarde cae en esa situación.- (C.C)
16.6.72 Pei 3/972	1545	Se solicita la intervención del Juez Militar de Instrucción.- (DD)
9/7/73	D.1502	- Se encuentra detenido en el E.M.R.No.1 (Libertad).(GG).- Eval: A 2
19.5.82	14961	18.3.82 - Condenado por el J.M.1a.I.2do.Turno a 30 años P. y MSE 1 a 5 años y Unificación de Pena.FECHA DET:29.4.72. Sentencia 1a.i.:23 años de P,MSE 1 a 5 años y 18 años de P (Dos Causas).-Eval:A-1 (OO)

FHA	DOCUMENTOS	14350 ANTECEDENTES A REGISTRAR 57
16.02.82	D. 5757/ 30	-Figura en una relacion de la Corte Electoral, de ciudadanos inscriptos en el Registro Civico Nacional, que se encuentran comprendidos en el Art. 1, Literal "B" del Acto Institucional No. 4, con prohibicion de ejercer el derecho de voto. (Procesados por delitos de "Lesa Nacion").EVALUACION A-1(VL) Indica (6) (5)
16.02.82	D.6004/81/ 45	-Se encuentra comprendido en el Art.1o. literal b) del Acto Institucional No.4,por haber sido procesado el 9 / 7 /72 por los delitos previstos en. C.P.M. C.P.O. 184, 150, 5 y 340, 281 EVALUACION A-1 (LA)
4.1.83	D23460	Es mencionado en Acta Labrada de declaraciones de Alberico Ruben TORRES SOSA del 1.5.1972(Ver página 85), y en Acta Labrada de declaraciones de Nestor PERALTA LARROSA del 4.5.1972.(Ver página 99), y en Acta Labrada de declaraciones de Conrado Alceo GYURKOVITS HERBON del 30.4.1972.(Ver página 101).Eval.A-1.(ME)

FECHA	DOCUMENTOS	114350 ANTECEDENTES A REGISTRAR ..F8..
[illegible].83	D.24324 pág 087	FECHA DE DETEBIDO: 29.4.72, UNIDAD CAPTORA: Gpo.A-2 CONDENADO: 23 años, FECHA DE LIBERTAD PROBABLE: 29.4.1995, M.S.E 1 a 5 años;Art. 132-6-137 150 con los agrvs. de los num.1 y 2 151,184, 2 del 61-344 3 del 61-294,61.5,344,3 del.61-288 con los agrvs.289,61-310 con los agrvs.num.2 311,2 del.61-171 con agrvs.num. 1 y3 172,61-281,61-237,55 CPO 3a. de inhabilitación.-Eval.A-1.-(FE)
27.4.83	25990/3	-29.4.72-Indica Idem .Doc.928/72 y 1053/72,B.79/D.66/71, aportando que en el momento de la detención portaban armas y municiones de distintos calibres.A raíz de los interrogatorios practicados a los detenidos, fueron detenidos siete sediciosos más,encontrándose a disposición de la Justicia Militar.Eval:A-1(M).- Indica (7)
17.5.83	0663/80 pag.2	-16.6.80-Indica Idem Doc.0470/80, aportando Nro.Reclusos: 046 y que es visitado en el EMR.1 por Nélida TISCORNIA (amiga).Eval:A-1(M).-
20.5.83	26334/83 Pág. 004	- Acta de fecha 04.05.72, por pertenecer al M.L.N. , declara vinculaciones con: MUJICA CORDANO, Josè,MELIAN,David, Alicia REY MORALES, COCO PEREZ, WASSEN ALANIZ, AMODIO PEREZ, MARX MENENDEZ, Angel YOLDI ARCIET, LOPARDO TELECHEA, KOHN BENTANCOURT, RIVERO CEDRES, LA PAZ CABALLERO,

...///

FECHA	DOCUMENTOS	PERSONA [illegible] ANTECEDENTES A REGISTRAR Néstor 159
	///...	Exequiel MARTINEZ, Carmen Esther UBIBASTERRA (a) "LA [illegible]ZA", BUSCARONS MORELLI (a)"PANCHO", (a)"MARCOS", (a)"TADEO", (a) "ISMAEL", (a) "PERLA", Juan Alfredo PINO GARIN (a) "PERICO", (a) "EMILIO", (a) "RAUL", (a) "DIONI", y (a) "LAZARO".- Eval: A-1.- (AA).-
20.6.83	24746/83 Pag.29	-3.3.83-Figura en una relación de detenidos en el E.M.R.1, procedente de la P.M.E..Detenido el 29.4.72, Pertenece al M.L.N..- Eval A-1 (V)
20.6.83	18378/82	-2.9.82-Ficha del E.M.R.1 establece: Pertenece al M.L.N. COL. Sur Sector Militar.- Eval B-2 (V)
15-8-83	29311/003	10-4-73 Se informa que DILMA GARCIA de RODRIGUEZ habría manifestado que piensa liberar a su marido ZAPICAN RODRIGUEZ y a dos detenidos más en el Penal de Libertad, entre los que se encuentra el causante y ALBERTO CIA DEL CAMPO Eval. F-6(SI).
22-8-83	29179/006	Indica Idem.Doc. 832/73.Eval.A-3 (SI).

FECHA	DOCUMENTOS	T14350 ANTECEDENTES A REGISTRAR F510
16.3.84	8401107 Pag. 1651	Idem anotaciones registradas en Ficha, aportando: Abogado Defensor: Dr. Eduardo Moras.- Recibe visitas y correspondencia de sus hermanos.- Durante su detención en el-EMR N°1, su conducta se vio sancionado en las siguientes oportunidades: 1973-43 días, 1974-94 días, 1975-8 días.- Eval: A-1.- Ubdica (8) al (10)(SM

Ficha confeccionada el 19/8/1973.- E/

MINISTERIO DE DEFENSA NACIONAL 114351-0 Dep. 1 Sec. 1

S. I. D. Sub-Secc. A/N

Ficha Nº____ Confec.____

PERALTA LABORDA (1) Nicolás Angel (2)
Apellidos Nombres

DOCUMENTOS: C/C. LBF.- 855 (3) C/I.
Serie Nro. Nro. Dpto.

OTROS DOC.
Pasaporte Lib. Enrol. etc.

NACIMIENTO: 32 años (1964) (4)
Fecha Lugar

DOMICILIO: Calle Batlle y Ordoñez Calle E. Todd (5) Yeung (Río Negro)
Calle Nro. Teléf. Ciudad o Localidad

PROFESION U OCUPACION: Desocupado Jornalero asalariado Rural (6)

LUGAR: Sind. Unico de Obr. Rurales(7) CARGO:

IDEOLOGIA POLITICA: Comunista CLASIFICACION:

DATOS COMPLEMENTARIOS:
Est. Civil Cónyuge Hijos

[redacted]

Otros familiares

62

Fecha	Documentos	T 14351 ANTECEDENTES A REGISTRAR
29/7/72	D-2064	-Aparece en una lista de ciudadanos relacionados con el "Frente Amplio", de la ciudad de Young (Río Negro), activos militantes del Partido Comunista de la mencionada ciudad.-(PP).- Evaluación A-6.
26-5-76	D.0723	-Afiliado al Partido Comunista con el Nro. 21.779, fecha ingreso: 30.6,64, presentado por el : Sindicato Unico de Obreros Rurales (S.U.D.O.R.), seccional: Young.- Val: B-1 (M).- Indica del (1) al (7).-

JUNTA DE COMANDANTES EN JEFE T 14352-9 Dep. I Secc. I

S. I. D. VARIOS Sub Secc. [redacted]

Ficha Nº ____ Confec. 5.12.80

PERALTA — Apellidos

Obdulia — Nombres

DOCUMENTOS: C/C ____ Serie ____ Nº ____ C/I. ____ Nº ____ Dpto. ____

OTROS DOC. ____ Pasaporte ____ Lib. Enrol. ____ etc.

NACIMIENTO: ____ Fecha ____ Lugar

DOMICILIO: Rivera Indarte 4092 (Montevideo) — Calle / Nº / Teléf. / Ciudad o Localidad

PROFESION U OCUPACION: ____

LUGAR: ____ **CARGO:** ____

IDEOLOGIA POLITICA: ____ **CLASIFICACION:** ____

DATOS COMPLEMENTARIOS: ____ Est. Civil ____ Cónyuge [redacted] Hijos

Otros familiares

EC

Fecha	Documentos	N 14352 ANTECEDENTES A REGISTRAR
10.10.80	0470	-Visita a su hermano (Néstor PERALTA),internado en el E.M.R. Nº 1. Es de hacer notar que el mencionado recluso es sindicado dentro del establecimiento como integrante del denominado Movimiento "PUNTISTAS".Eval: A-1. (TT).-
31/8/82	....	-ME O. (A) No. 1908/82 PARA EL E.MR. No. 1. (P)

Imp. Nacional 716/79

T 1435 36 25 JUN. 1978

F51

MINISTERIO DE DEFENSA NACIONAL
S. I. D.

Dep. I Secc. I
Sub - Secc. G
Ficha Nro. ____ Catafec. ____

PERALTA — Apellidos
OLMA — Nombres

DOCUMENTOS: C/C ____ Serie ____ Nro. C/I. ____ Nro. ____ Dpto.

OTROS DOC. ____ Pasaporte ____ Lib. Enrol. ____ etc.

NACIMIENTO: ____ Fecha ____ Lugar

DOMICILIO: ____ Calle ____ Nro. ____ Teléf. ____ Ciudad o Localidad

PROFESION U OCUPACION: OBRERA

LUGAR: "La Mundial S.A." CARGO: ____

IDEOLOGIA POLITICA: ____ CLASIFICACION: ____

DATOS COMPLEMENTARIOS: ____ Est. Civil ____ Conyuge ____ Hijos

[redacted] Otros familiares

F2

Fecha	Documentos	114353 ANTECEDENTES A REGISTRAR
3.7.74	Doc.1631	Figura como colaboradora en la divulgación de un rumor en cuyo contenido expresa lo siguiente: "En la Plaza 25 de Mayo ubicada en el barrio La Teja habrían sido castigadas y heridos de bala, por integrantes de las Fuerzas Conjuntas numerosas personas que realizaban en la jornada del 1º de mayo una manisfestación reclamando la libertad de Seregni. (BB).

SERVICIO DE INTELIGENCIA
División I
(Seguridad)

MINISTERIO DE DEFENSA NACIONAL
SERVICIO DE INFORMACION DE DEFENSA
M/F
114354-4-5874

fs1

Sección
Act. Ant. Nac.
Ficha N.º 1369

Nombres y Apellidos: PERALTA Omar

Fecha de Nacimiento:

Lugar de Nacimiento:
(País - Ciudad o Localidad - etc.)

Cred. Civ.: Serie N.º Ced. Identidad:

Otros documentos:
(Pasaporte - Libreta Enrolam. - etc.)

Foto

Domicilio:
(Ciudad o Localidad) (Calle) (N.º) (Telef.)

Filiación
- Edad Aparente Color del Cutis
- Color del Cabello Estatura Aproximada
- Complexión Aspecto Social
- Señas particulares

[redacted]

Ficha confeccionada en Montevideo el 22 de abril de 1966.-

11354

52

ACTIVIDADES

(1) Laborales: Profesión ..... Lugar de trabajo .....

Cargo ..... Antigüedad .....

Otras Actividades .....

.....

(2) Políticas: Ideología ..... Actuación .....

Antecedentes .....

Antecedentes familiares .....

(3) Sociales: Estado Civil ..... Religión ..... Figuración .....

Grado Instrucción ..... Lugares que frecuenta .....

(4) Económicas: Situación ..... Capital aprox. ..... Vehículo ..... marca y N.o

Otros datos .....

Datos Complementarios Secretario de Finanzas del "Centro de Empleados de Carnicerías y Pescaderías".-

Apreciación Personal Gral. .....

.....

.....

FICHA COMPLEMENTARIA PERALTA, Omar

E3

Documento		T 14354 Antecedentes
Fecha	Origen	
17-6-1965.-	75/995.-	Come Secretario de Finanzas del "Centro de Empleados de Carnicerías y Pescaderías", en compañía de Juan Paulo Muniz, Secretario General del mismo, llega a la redacción del diario "El Popular" entregando la suma de $.100.oo, aporte del mencionado Centro al diario de referencia, para la campaña "El Pueblo Reconstruirá lo que el Fuego Destruyó"

Confeccionada el 7.12.71 (F)

MINISTERIO DE DEFENSA NACIONAL
S. I. D.

11435 5-1

F

Dep. I Secc I

Sub S

alias "DANIEL" (4) F

PERALTA ARRABITE — Apellidos

Oribe — Nombres

DOCUMENTOS: C/C FCA-1223 (1) Serie N.o — C/I 303.405 (3) 323.405 N.o Dpto.

OTROS DOC. Pasaporte Lib. Enrol. etc.

NACIMIENTO 23 años (1971) 17.3.38 (6) Treinta y Tres(7 Fecha Lugar

DOMICILIO: Panela 3484 apto. 1 S. de Olimar (2) Calle N.o Teléf

PROFESION U OCUPACION: anestesista - estudiante de Medic

LUGAR: Mutualista Obrera Juan Lacaze (8) CARGO:

IDEOLOGIA POLITICA CLASIFICACION MLN

DATOS COMPLEMENTARIOS SOLTERO (5) Est Civil Conyuge Hijos

HIJO DE: Doroteo y Flora (9) HERMANOS: Artugas, Berta, Lavalleja, Luis Alberto Roberto, Teresa e Ines [redacted] (10)
Otros familiares

Fecha	Documentos	11435 ANTECEDENTES A REGISTRAR
1.11.71	72/392	-En momentos que se realizaba un operativo rastrillo en la zona a esta finca(L),al allanarse esta fue encontrado material médico.- Con fecha 14 de octubre este se presenta al Juzgado Letrado de Instrucción de 1er. Turno, donde fue sometido a interrogatorios en base a los elementos comprometedores en su contra.-Con fecha 22 de octubre se dispuso la remisión a la cárcel por el art. 9 de la Ley 9691 y Decreto reglamentario del 27.4.938.-(F)
22.3.73 Anexo 2	423 JPM PM	Procesado en Febrero de 1973,por los delitos de:"Atentado a la Constitución en grado de Conspiración seguido de actos preparatorios", "Co-autoría de falsificación de certificado público" y "Asociaciones Subversivas".- (DD)
9/7/73	D. 1502	- Se encuentra detenido en el E.M.R.No.1 (Libertad).(GG).Eval:A -2
20/5/77	Doc.0475 PTE.	Figura en una nómina de privados de libertad en el ámbito del Ejército al 6/8/76. Lugar de Reclución: EMIR 1. - Eval.A-1.- (i).
29.5.77	0475(B)PTE	-6.8.76:Det.28.7.72.Procesado.Eval.A-1.(P).-
2.1.978	Doc.0011	- Figura en una relación de movimientos de recluídos al 30. Nov.77 - Condenado el 3.11.77 12 meses Pris.Art.107 CPO (Tenencia de Estupefacientes)J.la I.4to T. FECHA DET.: 28.7.72 (MM).-

PERALTA ARRABITE Oribe

FECHA	DOCUMENTOS	114355 ANTECEDENTES A REGISTRAR 153
17-4-78	D.453	-Figura en una relación de Movimento de Recluídos al 28-2-78 Fue condenado el 9-2-78, a 10 años de Penitenciaría. JUEZ: M. 1a. I. 4to. T. FECHA DE DETENIDO: 28-7-72. ANTECEDENTES: Art. 137, 237, tenencia de Estupefacientes CPO. Eval. A-1 (V)
10.10.80	0470	-Aparece en una relación de reclusos del E.M.R. Nº 1, integrantes del denominado Movimiento "PUNTISTA". Es visitado en el establecimiento por: Lavalleja PERALTA (hno); Berta PERALTA (hna); Teresa PERALTA (hna); Inés PERALTA (hna); Lidia SALOMON (concubina).- Eval: A-1. (TT).-
14.12.81	D.10298	Familiares de presos políticos uruguayos denunciaron una vez más las condiciones de vida de los mismos, mencionando entre otros al causante. EVAL: A-2. (VM).
4.1.83	D23460	Es mencionado en Acta Labrada de declaraciones de Conrado Alceo GYURKOVITS HERBON del 8.5.1972, (Ver página 101) Eval. A-1. (ME)

30/5/84

11941 / 82
PAG. 3854

-POSEE ANTECEDENTES EN EL CO.NA.E-
EVAL - A - 1. C(1) INDICA ( ) ( ) ( )

FECHA	DOCUMENTOS	11435 5 ANTECEDENTES A REGISTRAR 54
16.02.82	D. 5757/ 58	-Figura en una relacion de la Corte Electoral, de ciudadanos inscriptos en el Registro Civico Nacional, que se encuentran comprendidos en el Art. 1, Literal "B" del Acto Institucional No. 4, con prohibicion de ejercer el derecho de voto. (Procesados por delitos de "Lesa Nacion").EVALUACION A-1(VL) Indica (1)(2)
16.02.82	D.6004/81/ 45	-Se encuentra comprendido en el Art.1o. literal b) del Acto Institucional No.4,por haber sido procesado el 18/I/1973 por los delitos previstos en. C.P.M. 60(V) Cap. VI Bis, 7 C.P.O. 132 inc. 6 y 137, 237, 54 EVALUACION A-1 (LA)
13.9.82	18981	9.2.78 - Sentencia de 2da. Instancia por dos Causas! 10 años de Prisión y 12 meses de Prisión. 1.6.82 - Nuevo Procesamiento por Causa Seispuntista:"PF" Art. 60(V) del CPM a cargo del J.M.I. 2do.Turno.Eval:A-1(00)
17.3.83	24324/83	FECHA DE DETENIDO: 27.7.72, UNIDAD CAPTORA: Bn. Ing.Cte.1, CONDENADO: 11 años, FECHA DE LIBERTAD PROBABLE: 28.7.83, Art 60(V) CPM;61-237,107 CPO. SEISPUNTISTA.-Eval.A-1.-(FE)

FECHA	DOCUMENTOS	14355 HABEAS CORPUS ANTECEDENTES A REGISTRAR Oribe 554
20.6.83	24746/83 Pag.29	-3.3.83-Figura en una relación de detenidos en el E.M.R.1.Procedente de la I.M.E..Detenido el 28.7.72, pertenece al M.L.N..- Eval A-1 (V)
20.6.83	18378/82	-2.9.82-Ficha del E.M.R.1 establece: Detenido el 28.7.72, Procesado por Art.132 inc.6to.137, 242 del C.P.O. Art.60 (V) Ley 14068 .Pertenece al M.L.N. COL.45, Sector Grupo Quirurgico. Cargo Anestecista.- Eval B-2 (Indica del 3 al 5) (V)
6.9.83	605/80 Pag.22	-06/80.- Junto a Mario Alberto TETTI y José FREGEIRO, se solidarizó con el también recluso en el EMIR 1, BOLIVAR ESCUDERO, quiern ante una presunta persecución contra los médicos reclusos provocada por los "puntistas", se negó a atender; motivo por el cual fue sancionado.- Eval.A-2 (Y)
13.3.83	1003/77 Pag.115	-26/SET/77: Indica idem anotaciones registradas en ficha, aportando Abogado Defensor: Dr. Graciela BORRAS Durante su reclusión en el EMR N°1 su conducta se vió sancionada en los siguientes períodos: 1973-22 días, 1974-34 días, 1975-20 días, 1976-26 días ,- Recibe visitas de sus hermanos.-Eval: A-1. Ind(6) al (10).- (SM)

FECHA	DOCUMENTOS	14355 ANTECEDENTES A REGISTRAR 56
6.4.84	8402053/001	19.3.84 Según documentación incautada en la fecha, en la receptoría de Aduana del Chuy; figura en una nómina de personas mencionadas como: "Presos Políticos, Retenidos tras haber cumplido sus penas" dándose como fecha de vencimiento de la misma: 7/82 Eval.B-2 (SI)

E1

JUNTA DE COMANDANTES EN JEFE 114356-97

S. I. D.

DEP. I SECC. I

SUB SECC. XXX

FICHA Nº ..... CONFEC. 6.5.82

PERALTA ..... Pablo .....

Apellidos Nombres

DOCUMENTOS: C/C ..... C/I. .....

Nº Dpto. Serie Nº

OTROS DOC. .....

Pasaporte Li. Enrol etc.

NACIMIENTO: .....

Fecha Lugar

DOMICILIO: .....

Calle Nº Teléf. Ciudad o Localidad

PROFESION U OCUPACION: Sacerdote

LUGAR: ..... CARGO: .....

IDEOLOGIA POLITICA: ..... CLASIFICACION: .....

DATOS COMPLEMENTARIOS: .....

Est. Civil Cónyuge Hijos

.....

Otros familiares

E2

FECHA	DOCUMENTOS	114356 ANTECEDENTES A REGISTRAR
26.4.82 PD 115/82	14098	-26.4.82.- Ofició misa en la Iglesia del Cordón, exhortando a que compraran el boletín Presencia, en el cual se destacan algunos artículos como "solidaridad con los trabajadores" y otro sobre "un uruguayo desaparecido en Argentina". Eval:A-1.(TT)

Imp. Nacional 1933/78

1143577

F1

JUNTA DE COMANDANTES EN JEFE VARIOS

S. I. D.

Dep. I Secc. I

Sub Secc. XXX

Ficha Nº ..... Confec. 2/9/81

PERALTA — Apellidos

PABLO IGNACIO — Nombres

DOCUMENTOS: C/C ..... Serie ..... Nº ..... C/I. ..... Nº ..... Dpto.

OTROS DOC. ..... Pasaporte ..... Lib. Enrol. ..... etc.

NACIMIENTO: ..... Fecha ..... Lugar

DOMICILIO: ..... Calle ..... Nº ..... Teléf. ..... Ciudad o Localidad

PROFESION U OCUPACION: .....

LUGAR: [redacted] CARGO: .....

IDEOLOGIA POLITICA: ..... CLASIFICACION: .....

DATOS COMPLEMENTARIOS: ..... Est. Civil ..... Cónyuge ..... Hijos

..... Otros familiares

E2

Fecha	Documentos	114357 ANTECEDENTES A REGISTRAR
8/8/81	Doc.6751	El causante o su hermano Alejandro José se encuentra dictando conferencias de carácter religioso en la Asociación de Profesionales Católicos. En las mismas vuelca los temas que trata hacia un aspecto político desfavorable al Gobierno. Es hijo del sedioso Beresmundo Peralta Alonso. EVLA:B-2. (VM)

Imp. Nacional 71/72

114358-5 E1

SERVICIO DE INFORMACION DE DEFENSA

Dep. 1

Confeccionado el 5.10.73.

VARIOS

FOTO

Apellidos PERAITA ANSORENA

Nombres Pablo

Fecha de Nacimiento

Lugar de Nacimiento

Est. Civil

Cred. Cívica Céd. Identidad

Otros Documentos

Ocupación

Padre

Madre

Domicilio Ciudad

Otros datos: [redacted]

FICHA COMPLEMENTARIA

E2

DOCUMENTO		114358 ANTECEDENTES
Fecha	Origen	
11.7173.	D.1594 PEI RM2	-Concurre a reuniones con compañia de elementos de tendencia izquierdista.(GG) Eva.A-2.-
23.7.73.	D.1725.	Estuvo presente en el velatorio del extremista muerto Oscar Felipe FERNANDEZ MENDIETA llevado a cabo en la sala velatoria de la empresa FERRAN sito en la calle Rivera de la C.de Durazno (J) Eval.A-1
15.111.72.	D.77.B.36	-Figura en un boletín de"Duraznenses con el Frente Amplio"delcomité de Duraznenses,residentes en Montevide Editado en noviembre de 1971.-(JJ)

P 14359-3 E1

MINISTERIO DE DEFENSA NACIONAL
S. I. D.

Dep. I Se
Sub-Secc. C
Ficha No. Confe

PERALTA Pedro
Apellidos Nombres

21-1-64

DOCUMENTOS: C/C ..... C/I .....
Serie N.o N.o Dpto.

OTROS DOC.: ..... Paseporte Lib. Enrol. etc.

NACIMIENTO: ..... Fecha Lugar

DOMICILIO: ..... Calle N.o Telef. Ciudad o Localidad

PROFESION U OCUPACION: .....

LUGAR: ..... **CARGO** .....

IDEOLOGIA POLITICA ..... **CLASIFICACION** .....

DATOS COMPLEMENTARIOS Secretario de Información y Propaganda de Est. Civil Conyuge Hijos

Fed. de Funcionarios de OSE.- [redacted]
Otros familiares

E2

DOCUMENTOS	114359 ANTECEDENTES A REGISTRAR
B-4(4) D 1 26-12-65	- como Srio. de Información y Propaganda de la Fed. de Func. de OSE firma el Boletín Informativo No. 159 por el cual comunica la finalización del conflicto que mantenían los personales con el Ente.-
76/2527 30-11-65	- En el diario Epoca de la fecha hace manifestaciones referente a la huelga de los funcionarios de OSE como Srio. de Relaciones de la Federacion OSE.- (S1)

F1

JUNTA DE COMANDANTES EN JEFE T 14360-1

S. I. D.

Dep. I Secc. I

Sub Secc. A/N

Ficha Nro. ____ Confecc. 10/8/77

PERALTA — Apellidos

Pedro Claver — Nombres

DOCUMENTOS: C/C ____ Serie ____ Nro. C/I. ____ Nro. ____ Dpto.

OTROS DOC. ____ Pasaporte ____ Lib. Enrol. ____ etc.

NACIMIENTO: 21 años — Fecha ____ Lugar

DOMICILIO: Ruta 63 - Km. 53 — Calle ____ Nro. ____ Teléf. Florida — Ciudad o Localidad

PROFESION U OCUPACION: ~~Peón de Tambo~~

LUGAR: ~~Tambo Vallete~~ CARGO: ____

IDEOLOGIA POLITICA: ____ CLASIFICACION: ____

DATOS COMPLEMENTARIOS: ____ Est. Civil [redacted] Cónyuge ____ Hijos ____

Otros familiares

52

Fecha	Documentos	114360 ANTECEDENTES A REGISTRAR
17/5/76	D. 0689	-Afiliado al Partido Comunista No. 25655.Eval. B-1.-(U).

I. C. J.
Dpto. 1

T 14360

10/8/77

53

Apellidos PERALTA

Nombres Pedro Clavor

Documentos. AFILIADO AL PARTIDO COMUNISTA No. 25655

Ant. Secc.	A	B	C	D	E	G	V
	X						

Secreto

114360 ANTECEDENTES F64

FECHA INGRESO: 8/8/66

EDAD: 21 años

DOMICILIO: Rta. 63-A/53 -Florida

PROFESION: Peón de Tambo Vallejo

17/5/76 -D. 0689 -(U).-Eval. B-1

T 14361-9

E1

JUNTA DE COMANDANTES EN JEFE

S. I. D.

Dep. I Secc. I

Sub Secc. A/N

Ficha Nro. ____ Confec 3-5-78

PERALTA — Rafahel Néstor

Apellidos — Nombres

DOCUMENTOS: C/C ..... Serie ..... Nro. C/I. ..... Nro. ..... Dpto.

OTROS DOC. ..... Pasaporte ..... Lib. Enrol. ..... etc.

NACIMIENTO: 24 años (1960)

Fecha ..... Lugar

DOMICILIO: Cuaytuyá y Colón

Calle ..... Nro. ..... Teléf. ..... Ciudad o Localidad

PROFESION U OCUPACION: Jornalero

LUGAR: ..... CARGO: .....

IDEOLOGIA POLITICA: ..... CLASIFICACION: .....

DATOS COMPLEMENTARIOS: .....

Est. Civil ..... Cónyuge ..... Hijos

[redacted]

Otros familiares

E2

Fecha	Documentos	ANTECEDENTES A REGISTRAR
26-5-76	D.0723	Afiliado al Partido Comunista con el Nro.11.624, fecha ingreso: 30-6-60, presentado por: Sindicato Unico de Obreros Rurales. Eval: B-1 (M).-

SERVICIO DE INTELIGENCIA

Div. I (Seguridad)

Sección.....

MINISTERIO DE DEFENSA NACIONAL M/E
SERVICIO DE INFORMACION DE DEFENSA
Ficha N° 114362

El 64

Confeccionada el 22-IV-1964.

Foto

Apellidos PERALTA,

Nombres Rafaél Néstor

Fecha de Nacimiento: .....

Lugar de Nacimiento: .....

Cred. Civ.:..... Ced. Identidad: 900.210.Mdeo.

Padre: .....

Madre: .....

Domicilio:..... Ciudad: .....

Otros datos (Documentos y señas personales) .....

[redacted]

FICHA COMPLEMENTARIA

F52

Documento			Antecedentes
N.o	Fecha	Origen	
872 -D-15	13-III-964	J.P.Mdeo.	Integrante de la "Marcha" realizada por los cañeros de U.T.A.A.(Unión de Trabajadores Azucareros de Artigas) hacia Montevideo en los meses febrero y marzo del corriente año.-

714363-5 E1

JUNTA DE COMANDANTES EN JEFE

S. I. D.

Dep. I Secc. I

Sub Secc. A/N

Ficha Nro. ____ Confec. 15-6-78

PERALTA — Ramón

Apellidos — Nombres

DOCUMENTOS: C/C L.A.A. 12097 — C/I. ____

Serie Nro. — Nro. Dpto.

OTROS DOC. ____

Pasaporte — Lib. Enrol. — etc.

NACIMIENTO: ____

Fecha — Lugar

DOMICILIO: España s/N — Rio Negro

Calle Nro. Teléf. — Ciudad o Localidad

PROFESION U OCUPACION: Jornalero-Frigorifica

LUGAR: MUELLE — CARGO: ____

IDEOLOGIA POLITICA: ____ — CLASIFICACION: ____

DATOS COMPLEMENTARIOS: ____

Est. Civil [redacted] Cónyuge — Hijos

Otros familiares

F2

Fecha	Documentos	114363 ANTECEDENTES A REGISTRAR
4-6-76	Doc.0774	Afiliado al Partido Comunista con el No. 41586, fecha de ingreso 20-10-69. Presentado por: Julio W. Rios y José Ma. Aberastaguy. Secc.Anglo. Eval:b-1 (V)

SERVICIO DE INFORMACION
DE DEFENSA
Dep. 1

151

114364-3

Confeccionado el 30.10.73

V A R I O S

FOTO

Apellidos PERALTA LARROSA

Nombres Ramón Lenides

Fecha de Nacimiento

Lúgar de Nacimiento

Est. Civil

Cred. Cívica Céd. Identidad 667.265

Otros Documentos

Ocupación

Padre

Madre

Domicilio Ciudad

Otros datos

FICHA COMPLEMENTARIA

E2

DOCUMENTO		14364 ANTECEDENTES
FECHA	ORIGEN	
12.7.72	Doc. 1987 Anal. A-2	Figura en una relación de personas que visitan al extremista Nestor Peralta Larrosa..qq..
31/08/982	....	-MEMO. (A) No. 1908/82 PARA EL E.M.R. No. 1. (F)

VARIOS – 25.10.82.– (SS)–

JUNTA DE COMANDANTES EN JEFE

S. I. D.

11436-0 Dep. I Secc. I

Sub Secc. A/N

Ficha Nº ..... Confec. .....

PERALTA — Apellidos

RAUL — Nombres

DOCUMENTOS: C/C. ..... Serie ..... Nº ..... C/I. ..... Nº ..... Dpto. .....

OTROS DOC. ..... Pasaporte ..... Lib. Enrol. ..... etc.

NACIMIENTO: ..... Fecha ..... Lugar .....

DOMICILIO: ..... Calle ..... Nº ..... Teléf. ..... Ciudad o Localidad .....

PROFESION U OCUPACION: .....

LUGAR: ..... CARGO: .....

IDEOLOGIA POLITICA: ..... CLASIFICACION: .....

DATOS COMPLEMENTARIOS ..... Est. Civil ..... Cónyuge ..... Hijos .....

..... Otros familiares

~~11504~~

Fg2

Fecha	Documentos	T 14365 ANTECEDENTES A REGISTRAR
3.9.82	D.18451	- EL POPULAR del 1.12.960 Pág.8. Cols. 2 a 7.- Se publica foto del conjunto del Secretariado (cinco miembros) bajo el título "Hoy se inaugura colecta de 100,000 pesos "Los trabajadores y el pueblo toman en sus manos el sostenimiento de EL POPULAR.""Es el diario que está junto a nosotros"... El causante es miembro de la Comisión de Propaganda de Sindicato de la Aguja y expresa su total coincidencia con los terminos vertidos por sus compañeros de secretariado en el sentido de apoyar economicamente a ese diario, así como propiciar la concurrencia masiva del gremio al acto del 10 de diciembre en el Palacio de la Cerveza, homenaje al 4to. aniversario de EL POPULAR.- (SS)-

T 14366-8

54

JUNTA DE COMANDANTES EN JEFE

S. I. D.

ANTINACIONAL

Dep. I Secc. I

Sub Secc. A/N

Ficha Nº ..... Confec. .....

PERAITA GARRIDO (1) Raúl Bernardo (2)

Apellidos Nombres

DOCUMENTOS: C/C. BAA 22933 (3) C/I. 1.245.670-6 (4)

Serie Nº Nº Dpto.

OTROS DOC. .....

Pasaporte Lib. Enrol. etc.

NACIMIENTO: 13.IX.950 (5) Montevideo (6)

Fecha Lugar

DOMICILIO: Martín Rodriguez Nº 3740 (7)
Gral. Luna Nº 1258 (1974)

Calle Nº Teléf. Ciudad o Localidad

PROFESION U OCUPACION: Empleado (8)

LUGAR: ..... CARGO: .....

IDEOLOGIA POLITICA: ..... CLASIFICACION: .....

DATOS COMPLEMENTARIOS Casado (9)

Est. Civil Cónyuge Hijos

.....

Otros familiares

~~1-7510~~

Fecha	Documentos	114366 ANTECEDENTES A REGISTRAR
3.9.82	D-18451	Afiliado Nº 12.220 al Partido Comunista según material incautado a raíz de la detención de RODNEY ARISMENDI el 8.V.974.- EVAL: B 2 23.IX.82 - Según averiguaciones practicadas por equipo de busquedad del S.I.D., se pudo determinar que el afiliado al P.C. RAUL PERALTA, domiciliado en Gral. Luna 1258 en 1974, se trata de RAUL BERNARDO PERALTA GARRIDO.- (UU)
1/9/82	18355	**Figura en el** 43 **lugar de la lista** ABM **del Partido** Nacional **Agrupación** Por el cambio **Dpto. de** Mdeo **como candidato para integrar los Deliberantes Departamentales y Convenciones Nacionales en las Elecciones internas de los PP.PP. del 28 de Noviembre de 1982.** ( ) Indica (1) al (9)
25/9/82	- - - -	**Por Oficio Nº.** ___/82 **el S.I.D. comunica a la Corte Electoral que de acuerdo a las disposiciones en vigencia, el causante se halla inhabilitado para integrar la mencionada lista.- La causa que motivó su inhabilitación fué:** por ser afiliado al P.C. (UU)

-.PERONISMO.- 114367-6

MINISTERIO DE DEFENSA NACIONAL
SERVICIO DE INFORMACION DE DEFENSA

M/F

Fecha 24-IV-953

I.V.0203-[illegible]J76

Ficha Nº. 315.

A/N

FOTO

Nombre PERALTA, Raúl L.

Nacionalidad

Profesión o actividad

Lugar de nacimiento

Documentos que posee

Domicilio José P.Varela No. 1018(Dep.Paysandú)

FILIACION

Edad aparente color del

cutis de los cabellos

estatura aspecto social

señas particulares

~~120153~~

N 14367

52

	Fecha	Contenido
1)	16-IV-953	Of.25/953 del Bn.I.8.
2)	10-VII-953	Of.54-953, del Bn.Inf.8 en Paysandú.-

Lugares donde frecuenta

afiliado a : PERONISTA.-

actividad política y donde actúa

Antecedentes policiales

vehículos que posee o que guía

nombre y número de

personas que forman su familia

DATOS COMPLEMENTARIOS

1) Recibe propaganda peronista que le es enviada por el Consul Argentino Alberto Restelli, por correo local.

2) Recibió propaganda peronista que le envió el Cónsul Argentino Alberto Restelli.-(r.g.).-

2.700-15-1-52

F35

FECHA	DOCUMENTOS	114367 ANTECEDENTES A REGISTRAR
1971.	Lista 90 PAYSANDU	_Candidato en el 28 lugar Titular a la Junta Departamental, en las listas del P.Socialista. "PP".-

SERVICIO DE INTELIGENCIA

Div. I (Seguridad)

Sección.....

MINISTERIO DE DEFENSA NACIONAL
SERVICIO DE INFORMACION DE DEFENSA

M/F

Ficha N.° ..... confeccionada el 19.II.64.-

11436 8-4

~~D.66~~ Fs/

Foto

Apellidos PERALTA

Nombres Ricardo

Fecha de Nacimiento: .....

Lugar de Nacimiento: .....

Cred. Civ.: ..... Ced. Identidad: .....

Padre: .....

Madre: .....

Domicilio: ..... Ciudad: .....

Otros datos (Documentos y señas personales) .....

~~80535~~

FICHA COMPLEMENTARIA

FSL

Documento			14368 Antecedentes
N.o	Fecha	Origen	
	4.II.64.-B.41-D.		-Concurrió al acto trotskista realizado el pasado 5 de enero en la Plaza Constitución de la ciudad de Paysandú.-
B-41-D-13	3-VII-964.	Bn.I.8.-	Concurrió a la Estación de Ferrocarril de Paysandú con motivo del arribo de los Cañeros de Artigas, a su regreso de nuestra Capital donde fueron a reclamar la espropiación de tierras.- A la llegada de los mencionados, concurrió a recibirlos un grupo de personas, las que hicieron entrega de varios paquetes que aparentaban ser alimentos.-

ANTINACIONAL P - 555

PERALTA 11436 9 Roberto 2

APELLIDOS NOMBRES

FOTO

Fecha y Lugar de Nacimiento

Domicilio

Documentos

Nacionalidad

Profesión Ingeniero agrónomo

Nombre del Padre Nacionalidad

Nombre de la Madre Nacionalidad

Estado Civil Nombre del Cónyuge

Nacionalidad del Cónyuge

Nombre y edad de los hijos

Otros datos Envió a Radio Berlín Internacional, una copia de la carta que dirigió a

~~11465~~

FECHA	ORIGEN	114369 ANTECEDENTES
~~4-3-81~~	~~Doc. Nov. Grab. Nº 014~~	la Comisión Internacional por los Derechos Humanos de la ONU, en la que expresa que su hermano, Live PERALTA, preso en la cárcel de Libertad ha trabajado en el 4o. piso de dicha prisión como ayudante de médico primero y luego como médico; a principios de mayo se negó a recetar un medicamento que consideraba nocivo para el prisionero, por lo que fue sancionado con un mes de celda solitaria de máximo rigor en La Isla, privado de alimentos y agua, sometido a ruidos enloquecedores, donde rebajó cerca de 15 kilos. Asimismo, denuncia al Ttek Cnel. Fausto González y al May. Mario Mouriño de haber convertido el presidio en un verdadero campo de exterminio y desintegración física. Solicita la intervención de la Cruz Roja Internacional. (Inf. ext. Nov. Grabación Radio Berlín Internacional del 14-12-80).(nnrb).-
26-3-82	Doc. Nº 13.238	

F 14370-0

Fsl

MINISTERIO DE DEFENSA NACIONAL
S. I. D.

Dep. I Secc. I
Sub - Secc. G
Ficha Nro.____ Confec. ____

= 2 JUN. 1975

PERALTA (Apellidos) ROBERTO (Nombres)

DOCUMENTOS: C/C ..... (Serie / Nro.) C/I. ..... (Nro. / Dpto.)

OTROS DOC. ..... (Pasaporte / Lib. Enrol. / etc.)

NACIMIENTO: ..... (Fecha / Lugar)

DOMICILIO: Abayubá (Calle) , 2844 (Nro.) ..... (Teléf.) ..... (Ciudad o Localidad)

PROFESION U OCUPACION: .....

LUGAR: ..... CARGO: .....

IDEOLOGIA POLITICA: ..... CLASIFICACION: Dirigente

DATOS COMPLEMENTARIOS: ..... (Est. Civil / Conyuge / Hijos)

..... (Otros familiares)

Fsl

Fecha	Documentos	114370 ANTECEDENTES A REGISTRAR
2.6.75	842	Presidente de la Unión Obrera Libre Frigorífico Nacional. Evaluación A-1.-(E).-

E31

MINISTERIO DE DEFENSA NACIONAL 114371-8

S. I. D.

Dep. I Secc. I

Sub - Secc. G

Ficha Nro.____ Confec.____

PERALTA VALIENTE (Apellidos) Roberto Hugo (Nombres)

DOCUMENTOS: C/C. (Serie / Nro.) C/I 1.372.516 (Nro. / Dpto.)

OTROS DOC. (Pasaporte / Lib. Enrol. / etc.)

NACIMIENTO: 28.6.52 (Fecha) Montevideo (Lugar)

DOMICILIO: Arica 4870 (Calle / Nro. / Teléf. / Ciudad o Localidad)

PROFESION U OCUPACION: Peon

LUGAR: CARGO:

IDEOLOGIA POLITICA: CLASIFICACION:

DATOS COMPLEMENTARIOS: (Est. Civil / Conyuge / Hijos)

~~4430~~

(Otros familiares)

F 52

Fecha	Documentos	11437 1 ANTECEDENTES A REGISTRAR
12.9.74	D.2301	Funcionario de S.I.C.O.M. (Sociedad Italiana de Construcción y Montaje) postulante a ingresar a la UTE.-qq-.

F21

JUNTA DE COMANDANTES EN JEFE 1 1437 2-6 Dep. I Secc. I

S. I. D. Sub Secc. E.1

Ficha Nº ..... Confec. 19.8.81

PERALTA ARRABITI — Roberto Lubio
Apellidos — Nombres

1.297.314 (1)

DOCUMENTOS: C/C ..... C/I. 245.281
Serie — Nº — Nº — Dpto.

OTROS DOC. Pte.245.281 (2)
Pasaporte — Lib. Enrol. — etc.

NACIMIENTO: .....
Fecha — Lugar

DOMICILIO: .....
Calle — Nº — Teléf. — Ciudad o Localidad

PROFESION U OCUPACION: .....

LUGAR: ..... **CARGO:** .....

IDEOLOGIA POLITICA: ..... **CLASIFICACION:** .....

DATOS COMPLEMENTARIOS: .....
Cónyuge — Est. Civil — Hijos

1-1002-3

Otros familiares

B2

Fecha	Documentos	114372 ANTECEDENTES A REGISTRAR
31.7.81	D.6194	-Figura en una relación de ciudadanos uruguayos que residen en Brasil bajo la protección del Alto Comisionado de las Naciones Unidas para los Refugiados (ACNUR)(DD)Eval.A-1
20.6.83	24737/83 Pag.29	-3.3.83-Indica Idem al Doc. 6194/81.Agrega fecha de ingreso 25.12.80. Solicitó Visa.- Eval A-2 (V)
20.6.83	18347/82 Pag.20	-1.9.82-Indica Idem al Doc. 24737/83.-Eval A-2 (V) (Indica 2)

Imp. Nacional 116/79

T 14373-4

16 JUL. 1975

MINISTERIO DE DEFENSA NACIONAL
S. I. D.

Dep. I Secc. I
Sub - Secc. G
Ficha Nro. ____ Confec. ____

PERALTA BORDAGORRY — Apellidos
Rolando — Nombres

DOCUMENTOS: C/C ____ Serie ____ Nro. ____ C/I. ____ Nro. ____ Dpto. ____

OTROS DOC. ____ Pasaporte ____ Lib. Enrol. ____ etc. ____

NACIMIENTO: ____ Fecha ____ Lugar ____

DOMICILIO: Chuy Ne.3527 — Calle — Nro. — Teléf. — Ciudad o Localidad

PROFESION U OCUPACION: Funcionario de GALILEO URUGUAYA S.A.

LUGAR: Fábrica de contadores para UTE CARGO: ____

IDEOLOGIA POLITICA: ____ CLASIFICACION: ____

DATOS COMPLEMENTARIOS: ____ Est. Civil ____ Conyuge ____ Hijos ____

1100

Otros familiares

Fecha	Documentos	114373 ANTECEDENTES A REGISTRAR
30/7/74	D.1874	Trabaja en la Sección más impertanta de la Empresa,ya que constituye el calibrado final de los medideres. Formaba parte oficialmente de los dirigentes gremiales de la fábrica,actuaba tambien para el UNTMRA y el MERE (Mesa Ejecutiva de Radio-Electricidad)siede une de los "cabecillas" sindicales de la Empresa.Utilizaba sus conocimientos para mantener una producción extremadamente baja,teniende gran ascendencia sebre sus compañeres. Fué suspendide en varias epertunidades por llegadas tarde y faltas sin avise.-Eval.B-1.-(H).-

JUNTA DE COMANDANTES EN JEFE 1143742 Dep. I Secc. I F31

S. I. D.

VARIOS Sub Secc. ~~XIX~~

Ficha Nº ..... Confec. 5.12.80

PERALTA — Román

Apellidos — Nombres

DOCUMENTOS: C/C ..... Serie ..... Nº ..... C/I. ..... Nº ..... Dpto.

OTROS DOC. ..... Pasaporte ..... Lib. Enrol. ..... etc.

NACIMIENTO: ..... Fecha ..... Lugar

DOMICILIO: Yaguaron 1201 (Montevideo)

Calle — Nº — Teléf. — Ciudad o Localidad

PROFESION U OCUPACION: .....

LUGAR: ..... CARGO: .....

IDEOLOGIA POLITICA: ..... CLASIFICACION: .....

DATOS COMPLEMENTARIOS: ..... Est. Civil — Cónyuge — Hijos

~~8057~~

Otros familiares

Fecha	Documentos	11437 4 ANTECEDENTES A REGISTRAR
10.10.80	0470	-Visita a su hermano (Néstor PERALTA),internado en el E.M.R. Nº 1. Es de hacer notar que el mencionado recluso es sindicado dentro del establecimiento como integrante del denominado Movimiento "PUNTISTAS".Eval: A-1. (TT).-

Imp. Nacional 716/79

MINISTERIO DE DEFENSA NACIONAL
SERVICIO DE INFORMACION DE DEFENSA
M/F

I.A.0123-14868

114375-9 ~~0351~~ 1.F/

Fecha 21.V.948.

Ficha N.º 284(Florida-Bn.Ing.2)

FOTO

Nombre PERALTA, Roque.-

Nacionalidad

Profesión o actividad Peón de Tambo.-

Lugar de nacimiento

Documentos que posee

Domicilio Teléf.

FILIACION

Edad aparente color del cutis de los cabellos estatura aspecto social señas particulares

Ver ficha individual de Florida.

	Fecha	Contenido
1)	21.V.48	Inf.Bn.Ing.2
2)	7-X-958.-	El Popular.-

114375

Lugares donde frecuenta

afiliado a

actividad política y donde actúa

Antecedentes policiales

vehículos que posee o que guía

nombre y número de

personas que forman su familia

DATOS COMPLEMENTARIOS

1) Actúa como agitador en la zona de Mendoza.-

2) Visitó esta redación en compañía de Efraín Curbelo; y por intermedio de este diario comunista publicaron un artículo exhortando a sus compañeros a votar al Partido Comunista.-

129199

Confeccionada:27/1/70 11437 6-7 Fs1

MINISTERIO DE DEFENSA NACIONAL
S. I. D.

Dep. I Secc. I
Sub-Secc. A/N
Ficha N.o ..... Confec. .....

PERALTA ..... Rosa .....
Apellidos Nombres

DOCUMENTOS: C/C ..... C/I .....
Serie No. N.o Dpto.

OTROS DOC.- .....
Pasaporte Lib. Enrol. etc.

NACIMIENTO: .....
Fecha Lugar

DOMICILIO: (1) Oficial 1° 4598 Montevideo
Calle N.o Teléf. Ciudad o Localidad

PROFESION U OCUPACION: .....

LUGAR: ..... CARGO: .....

IDEOLOGIA POLITICA (2) Comunista - UJC.- CLASIFICACION (3) Círculo Paz y Amistad
Carnet N°1187 -Ingresó:Oct.58

DATOS COMPLEMENTARIOS .....
Est. Civil Conyuge Hijos

~~12[illegible]97~~

.....
otros familiares

Fecha	Documentos	114376 ANTECEDENTES A REGISTRAR
V/1962	Mandel N°164 - Indice (1) al (3)	

SERVICIO DE INFORMACION
DE DEFENSA
Dep. 1

T 1437 F 5

Fs/

Confeccionado el 5/10/73

V A R I O S

FOTO

Apellidos PERALTA ANSORENA

Nombres Rosario

Fecha de Nacimiento

Lugar de Nacimiento

Est. Civil

Cred. Cívica BBA 32693 (1) Céd. Identidad 2.009.914 (2)

Otros Documentos

Ocupación

Padre

Madre

Domicilio D. A. Larrañaga 3721 Apto. 6 (3) Ciudad

Otros datos

FICHA COMPLEMENTARIA

FSC

DOCUMENTO		114377 ANTECEDENTES
FECHA	ORIGEN	
11/7/73	D.1594 PEI RM2	Concurre a reuniones en compañía de elementos de tendencia izquierdista.- (GG), E-A2.-
23/7/73	D.1725	Estuvo presente en el velatorio del extremista muerto Oscar Felipe Fernández Mendieta; llevado a cabo en la sala velatoria de la Empresa FERRAN; sito en la calle Rivera de la Ciudad de Durazno.-(J).Ev-A-1
21/5/982	D.- 15029-	Indica del (1) al (3). (MS)
22/5/982	----------	Se contestó Meme. (A) Nº 1037/982 para la C.N.E.P. (MS)

T 14378-3

F51

MINISTERIO DE DEFENSA NACIONAL
S. I. D.

Dep. I S

Sub-Secc.

Ficha No..... Conf

PERALTA Rúben A.
Apellidos Nombres

21-1-65

DOCUMENTOS: C/C ..... C/I .....
Serie N.o N o Dpto.

OTROS DOC.: .....
Pasaporte Lib. Enrol. etc.

NACIMIENTO: .....
Fecha Lugar

DOMICILIO: .....
Calle N o Telef. Ciudad o Localidad

PROFESION U OCUPACION: .....

LUGAR: ..... CARGO .....

IDEOLOGIA POLITICA ..... CLASIFICACION .....

DATOS COMPLEMENTARIOS .....
Est. Civil Conyuge Hijos

.....
Otros familiares

F32

DOCUMENTOS	114378 ANTECEDENTES A REGISTRAR
76/125 29-3-65	- Integrante de la Lista No. 2 en las elecciones para la Comisión Directiva , en calidad de Suplente para la Asoc. de Músicos de Tacuarembó durante el período 1965/66.-

...IO DE INTELIGENCIA
División I
(Seguridad)

MINISTERIO DE DEFENSA NACIONAL
SERVICIO DE INFORMACION DE DEFENSA
M / F
11437 9-1

Sección
Act. Ant. Na...

Nombres y Apellidos: PERALTA, MADERA, Severino (SEVERIANO?)
Alías "El Manchado" (1)

Fecha de Nacimiento: 8 de Octubre de 1925.- (2)

Lugar de Nacimiento: Depto. de Tacuarembó
(País - Ciudad o Localidad - etc.)

Cred. Civ.: Serie K.A.A N.º 11253 (4) Ced. Identidad: 30.920.T

Otros documentos:
(Pasaporte - Libreta Enrolam. - etc.)
Nº 1X HERIGGI (Paysandú) (3)

Domicilio: LOPEZ - (PSY) (10)
(Ciudad o Localidad) (Calle) (N.

Filiación
- Edad Aparente ... Color del ...
- Color del Cabello Castaños. (11) Estatura Aproximada Mediana (6)
- Complexión Fuerte (5) Aspecto Social ...
- Señas particulares Ojos Grises. Mancha en el Pómulo Derecho. (7)

~~14308~~

Ficha confeccionada en Montevideo, el 9 de enero 1958.-

114370

F52

ACTIVIDADES

(1) Laborales: Profesión Remolachero Lugar de trabajo .....

Cargo ..... Antigüedad .....

Otras Actividades .....

.....

(2) Políticas: Ideología ..... Actuación Dirigente de UTAA.-

Antecedentes .....

Antecedentes familiares .....

(3) Sociales: Estado Civil ..... Religión ..... Figuración .....

Grado Instrucción ..... Lugares que frecuenta .....

(4) Económicas: Situación ..... Capital aprox. ..... Vehículo .....
marca y N.o

Otros datos .....

Datos Complementarios .....

Apreciación Personal Gral. .....

.....

.....

FICHA COMPLEMENTARIA PERALTA, Severino.-

Documento		11379 Antecedentes.
Fecha.	Origen	
9-I-1958.	III-Gl.Ast.6. Doc.2.	- Miembro del Comité de Huelga del Sindicato Unico de Obreros Rurales (SUDOR), de Paysandú, que dirige la actual paralización de los obreros remolacheros en Paysandú. Con motivo de ese conflicto fué detenido por la Policía a fin de obtenerse informaciones acerca de sus actividades específicas dentro de ese conflicto originado por ese sindicato de tendencia comunista.-
13-I-1958.	III-Gl.Ast.6. Doc.2.	- Entrevistado por el cronista que el diario comunista "El Popular", de Montevideo, detacó en Paysandú, con motivo de la huelga de los obreros arroceros, manifiesta distintos aspectos relacionados con la reciente detención de él por parte de la Policía por averiguaciones de sus actividades.-
17-II-1964.-	B-75-(1)-D-33.-	Representando a U.T.A.A. intervino en el Plenario Obrero Popular de Salto y Sindicatos Obreros del Litoral Norte, realizado el 16-II-1964, en la Ciudad de Salto, convocado para tomar medidas solidarias con la marcha de los Cañeros de Artigas hacia Montevideo.-
21-IV-964	B-75-(1)-D-97.	Fué detenido por intervenir en el desorden que en la tarde de ayer y en circunstancias en que unas 1.000 personas pertenecientes a las clases pasivas se encontraban estacionadas frente a la explanada del Palacio Legislativo(Cámara de Diputados), llego

FICHA COMPLEMENTARIA

P54

Documento		114379 Antecedentes
Fecha	Origen	
		-un grupo de unas 50 personas(cañe os),algunos en estado de ebriedad,quienes comenzaron a empujar a ~~empujar~~ a los ancianos,pretendiendo obligarlos a entrar en el Palacio con evidentes propósitos de promover un desorden.-Los agentes de servicio les llamaron la atención ante lo cual, ~~procedieron~~, arremetiendo contra ellos,agrediéndolos,resultando de la lucha 5 funcionarios heridos con diversas contusiones; ~~al llegar a Cuñapirú y Guaviyú se encontraron frente a~~ 7 agentes de Seguridad que estaban cumpliendo funciones de vigilancia,comenzando a proferir gruesos insultos contra los policías a la vez que los agredían de hecho,resultando 5 agentes heridos con diversas contusiones.-Es sindicado como uno de los autores de las heridas que presenta uno de los agentes,al procederse a efectuar un registro(del detenido quien,en la Seccional tuvo desplantes para con los oficiales,se le encontro en su poder mas de $1.000.-
		Según la Secc.Policial 11a.es nacido en Tacuarembó y de 39 años de edad.-
24-IV-964	B-75-(1)-D-100 "El Diario"	En un comunicado de UTAA publicado en "El Diario" de fecha 24-IV-964,se anuncia que fué puesto en libertad anoche.-
25-IV-964	B-75-(1)-D-101 "El Día" "Acción"	.-En circunstancias en que se encontraba en los jardines del Palacio Legislativo jugando con unos 20 menores,dió motivo a que interviniera un //.

FICHA COMPLEMENTARIA Severino 65

Documento		11437 Antecedentes
Fecha	Origen	
/..../..	//.....	-agente policial llamándolo al orden en virtud de que estaban ocasionando daños en el enjardinado, el reseñado no acató la observación, contestándole en forma inconveniente dando lugar a que el funcionario le diera la voz de preso.-Cuando trataba de conducirlo a la Secc.lla. el detenido le lanzó un golpe de puño que causó al agente un rasguño en el rostro, motivando la intervención de otros dos agentes que lo condujeron preso.-Poco, después desde la dependencia policial se solicitó los servicios de un médico concurriendo una ambulancia de Salud Pública que lo condujo al H.Maciel, donde el facultativo que lo atendiera señaló que, aparentemente no presentaba dolencia alguna, notándole síntomas de haber ingerido bebidas alcohólicas.- Posteriormente fué conducido al Sanatorio de 8 de Octubre y Abreu, presentando erosiones leves y fractura de la quinta costilla, lado derecho.-
27-IV-964	B-75-(1)-D-100 "Epoca"	Fué puesto en libertad por orden del Juez que entiende en el caso que motivó su detención.-
23-V-964	B-76-D-101.- A.C.34.	**-Se encuentra presente en el acto organizado por lo Comités Malvín.Unión y Gramma en apoyo a Cuba, realizado en el Cine Majestid, ubicado en Av.Italia y Comercio.-**
28-VI-964	B-75(1)D-311 El Popular.-	En este diario salió un articulo referente a un comunicado de (UTAA) en el cual expresa su protesta contra la Policía de Bella Unión por motivo de que el reseñado fuera detenido por el termino de 30 horas.-

FICHA COMPLEMENTARIA F56

Documento Fecha	Origen	114379 Antecedentes
6-XI-964	B-75(1)D-684 La Mañana.-	Informan en Bella Unión (Artigas) que el reseñado es buscado por la Policía por implicancia en hurtos de lanares en la zona, ademas resalta que esta persona es activo dirigente de UTAA.-
14/IV/965.	B-62-(2)-D-7.-	Integrante del Gremio de U.T.A.A.-(Unión de Trabajadores Azucareros de Artigas).-
8/5/972	D-938	Se tiene conocimiento que esta persona junto con Jorgelino DUTRA,SENDIC y CULTELLI,fueron los fundadores de UTAA.Cabe destacar que PERALTA en período pre-eleccionario hizo uso de la palabra en varios actos del Frente Amplio en representación del P.Socialista.(NN)
11/8/1972.	Doc.2473.	Se requiere su captura por sabérsele vinculado a la organización extremista autodenominada M.L.N.(Tupamaros)y haber pasado a la clandestinidad.Actua en dicho grupo delictivo bajo el seudonimo de "El Manchado".Indica. (1)al(7)..(BB).
8/8/1972.	Prensa.(C.FF.CC).	Se logro su captura, en el interior de una tatucera en el Departamento de Paysandú.(BB).
Nov./72.	J.P.M.P.M. 4483.	Procesado el día 7/11/72 por los delitos de:"Concepto de Autor" y "Encubrimiento".(bb).
23.10.72	3751	Detenido 20.8.972.Personalidad.Caracter normal. Peligrosidad media.Motivo de reclutamiento simpatía.Grado simpatía.Actitud en interrogatorio.Colaboración media.Conducta buena.Factores de Reclusión.Aislamiento normal.Seguridad normal.Antiguo amigo de Raúl Sendic se entrevistó con este en
7-9-1972	D.3275 P.P.I. R.M3.-	

114379

FECHA	DOCUMENTOS	PERELTA MADERA, Severino ANTECEDENTES A REGISTRAR
		el Arroyo Negro y colaboro prestando herramientas para la construccíon de tatuceras.-(DD) Seudonimo no es la "Orga."se le conoce por tener una mancha en el pómulo derecho.A Sendic lo conocío cuando trabajaba eb los gremios remolacheros.A Sendic le proporcioño un Winchester a cambio de un 22.-(DD)
1969	"El comunismo en el Uruguay" pag.162	-Figura en una lista de dirigentes del Sindicato de Obreros Rurales.-(B)
20/5/77	Doc.0475 PME	Figura en una nómina de privados de libertad en el ámbito del Ejército al 6/8/76. Lugar de Reclución: EMIR 1.- Eval.A-1.- (i).
20.5.77	0475(B)PME	-6.8.76:Det.18.8.72.Procesado.Eval.A-1.(P).-
29.3.77 Libro EMR 1	D.0290	- 18.8.72 - Detenido por el Bn. I. No. 8.- Tipificación: Encubrimiento - Art. 60 del CPM.- J.M.I. 1er. - Turno.- 24.7.73 - Ingreso al EMR No. 1.-
10.4.78	D.0404	- Según Oficio No 6031/78 de O.P.M. de fecha 15.3.78 se establece que figura en una nómina de reclusos que fueron liberados del E.M.R. No. 1 , debiéndose presentar en el Bn. I. No. 8 de acuerdo a lo que establecen las "Normas Gnerales que rigen las actividades de civiles bajo responsabilidad del Ejército".- (S).-

FECHA	DOCUMENTOS	11437 9 ANTECEDENTES A REGISTRAR	F58
10/4/78	Doc.367	- Figura en relación de Movimientos de Recluídos al 31/1/78.-Fué BAJA del EMR No.1.-el 8/1/78.-CAUSA DEL MOVIMIENTO:Libertad Definitiva.-JUEZ:1ra.I.2do.T.-FECHA DE DETENIDO:3/8/72.-ANTECEDENTES:Condenado,Compurgada,Art.60(VII)CPM, 60(XI)Num.1 CPM,Art.197 y 184 CPO.-Eval.A-1.- (i).	
3.3.78 Of. 37/DI/78 EMR No. 1	D.0223	- 7.1.78 - Se establece que en la fecha fue puesto en libertad del E..M.R. No. 1 donde se encontraba detenido.- (S).-	
11.11.81	D.9452	-Figura en una relación de Libertades Vigiladas al 30.09.81. Unidad de Control: Batallón de Infantería No. 8, baja por pase a Categoría "C". Eval.: A-1 (AM)	
16.02.82	D. 5757/81 69	-Figura en una relacion de la Corte Electoral, de ciudadanos inscriptos en el Registro Civico Nacional, que se encuentran comprendidos en el Art. 1, Literal "B" del Acto Institucional No. 4, con prohibicion de ejercer el derecho de voto. (Procesados por delitos de "Lesa Nacion").EVALUACION A-1(VL) Indica (8) (9) (10)	
16.02.82	D.6004/81/ 045	-Se encuentra comprendido en el Art.1o. literal b) del Acto Institucional No.4,por haber sido procesado el 24 / X / 72 por los delitos previstos en. C.P.M. 60(VIII), 60(IX) Num. 1º, 7 C.P.O. 184 y 197, 54. EVALUACION A-1 (LA)	

FECHA	DOCUMENTOS	11437-9 PERALTA MADERA ANTECEDENTES A REGISTRAR Severino
20.6.83	18378/82	-2.9.82-Ficha del E.M.R.1 establece: Detenido el 24.10.72, liberado el 7.1.78, Procesado por: Art.60 (VII) del C.P.M. y Art.197.(Encubrimiento de autoevación) del C.P.M..- Eval B-2 (V)
20.6.83	24739/83 Pag.45	-3.3.83-Figura en una relación de libertades vigiladas categoría "C", procedente de la P.M.E..Unidad de control: Bn.I.8.Detenido el 3.8.72, liberado el 2.7.79 Eval A-1 (V)
20.6.83	24862/83 Pag.68	-8.3.83-Indica Idem al Doc. 24739/83.(Indica 11) Eval A-1 (V)
30/5/84	11841 / 82 PAG. 3953	- POSEE ANTECEDENTES EN EL CORAL - EVAL - A - 1. (D) INDICA ( ) ( ) ( )
7.6.84 Pág.149 y	4680/72 161.-	02.08.72:En la fecha el Batallón de Infantería N°8 solicita su captura.- 11.08.72:Por Requisitoria N°68/72 de la fecha se solicita su captura por sabérsele vinculado al M.L.N. y haber pasado a la clandestinidad.Requerido N°389. Eval;A-1(AD)

FECHA	DOCUMENTOS	114379	ANTECEDENTES A REGISTRAR

MINISTERIO DE DEFENSA NACIONAL

Dep. I Fall Se

S. I. D. 114379

Sub-Secc.

Ficha Nº 30 Confec.

3-3-64

PERALTA MADERA — Severino
Apellidos — Nombres

DOCUMENTOS: C|C ..... Serie ..... Nº ..... C|I ..... Nº ..... Dpto.

OTROS DOC.: ..... Pasaporte ..... Lib. Enrol. ..... etc.

NACIMIENTO: Año 1925 . Uruguay
Fecha — Lugar

DOMICILIO: Depto. de Artigas.-
Calle — Nº — Telef. — Ciudad o Localidad

PROFESION U OCUPACION: Obrero Cañero

LUGAR: Azucarera "Artigas" (B. Unión) **CARGO** .....

IDEOLOGIA POLITICA COMUNISTA **CLASIFICACION** DIRIGENTE SINDICAL

DATOS COMPLEMENTARIOS ~~4 20~~
Est. Civil — Conyuge — Hijos

Presidente de la Unión de Trabajadores Azucareros de Artigas .-
otros familiares

F5/11

DOCUMENTOS	1.14370 ANTECEDENTES A REGISTRAR
El Pop/ 4-2-64	- Actuó como delegado de UTAA en el Plenario Obrero Popular de Salto y Sindicatos Rurales del Litoral Norte, realizado en febrero de 1964 en la ciudad de Salto.-
Of.N° 10 - B.I.N° 8 2-3-64	- Participó en la oratoria del acto realizado el 26/2/64, organizado por el Centro de Estudiantes de Secundaria CUDES, en momentos que los cañeros de UTAA se dirigen hacia Montevideo encontrándose en Paysandú en la etapa.-
S.BO-62-(2) D.2 14-4-65	Integrante del Gremio de U.T.A.A.- (Unión de Trabajadores Azucareros de Artigas.-

Confeccionada: 27/1/70

114380-9

51

MINISTERIO DE DEFENSA NACIONAL
S. I. D.

Dep. I Secc. I
Sub-Secc. A/N
Ficha N°..... Confec.....

PERALTA **Susana**
Apellidos Nombres

DOCUMENTOS: C/C..... C/I .....
Serie No. N.o Dpto.

OTROS DOC.- .....
Pasaporte Lib. Enrol. etc.

NACIMIENTO:.....
Fecha Lugar

DOMICILIO: (1) **Oficial 1° 4598** **Montevideo**
Calle N.o Teléf, Ciudad o Localidad

PROFESION U OCUPACION:.....

LUGAR:..... CARGO:.....

IDEOLOGIA POLITICA (2) **Comunista - UJC.-** CLASIFICACION (3) **Círculo Paz y Amista**
Carnet N°1188-Ingresó:Oct.58.-

DATOS COMPLEMENTARIOS .....
Est. Civil [illegible]0 Conyuge Hijos

.....
otros familiares

Fecha	Documentos	11438 0	ANTECEDENTES A REGISTRAR
V/1962	Mandel Nº164 - Indice (1) a/ (3)		

JUNTA COMANDANTES EN JEFE
Dep. 1

114381-7

F31

Confeccionado el 26/4/77

V A R I O S

FOTO

Apellidos ~~PERAITA~~ ~~SILVA~~

Nombres ~~Susana~~

Fecha de Nacimiento 25.7.48 28 años (I) 27/7/51 (4

Lugar de Nacimiento Montevideo (6)

Est. Civil casada.(2) Rafael CRIBARI BORRONES(3)

Cred Cívica ..... Céd. Identidad 1.188.090 (5)

Otros Documentos PAS: 301.576

Ocupación .....

Padre Oscar (7)

Madre Irma (8)

Domicilio Oficial 1 Nro.4598 (11) Ciudad .....

Otros datos Cutis blanco, cabellos castaños oscuros, ojos castaños (9)

Pertenece al P.C. (10) ~~80596~~

IMP. CHIESA Hnos. Ltda. 3.000 - 5 - 76

F52

FICHA COMPLEMENTARIA

DOCUMENTO		11438 1 ANTECEDENTES
Fecha	Origen	
13/11/76	D. 1421	Figura en una nómina de ciudadanos uruguayos emigrados a otros paises por intermedio de las Naciones Unidas. Partió hacia la Habana el 19/8/76, con el Trav.Doc.301.576.- (I)
7.4.77.	Doc 0300	-Figura en una relación de ciudadanos Uruguayos que abandonaron la República Argentina,como refugiados al amparo del Comité Internacional para la Migración Europea (C.I.M.E.)entre el 26.12.1973 y el 27.2.77.- Viajó el día19.8.76 con destino a Cuba.- Evaluación A-1 (JJ) (Ind I)
19.1.83	23806	Indica 2-3.-Eval.B-3.-(TJ)
21.06.83	18347/82 pág. 52	- 01.09.82- Indica Idem al Doc. 0300/77. EVAL A-2 (B
30/5/84	11041 / 82 PAG.3855	- POSEE ANTECEDENTES EN EL CO.NA.E - EVAL - A - 1.C (D) INDICA ( ) ( ) ( )

F53

FECHA	DOCUMENTOS	ANTECEDENTES A REGISTRAR
		[redacted] SILVA, Susana
2/8/83	D.26314 Pág.2944 2945.-	-Indica Idem Doc.1421/76, agregando: 1971/1978.En información referente al "P.C.", obtenida por el Dpto.III/S.I.D., en éste período, se establece Integrante del Partido Comunista. Regional 5 (Secc.10a.) CASMU No. 2. Integró el Aparato Armado del P.Comunista. Participante de la Conferencia Nacional del Partido Comunista, realizada el 1o. y 2 de Diciembre de 1972. 10.958-Afiliada a la U.J.C. Círculo Paz y Amistad, carnet Nro.1188.-EVAL:A-2.-Indica 4 al 11.-(P)

1143825 F21

JUNTA DE COMANDANTES EN JEFE Dep. I Secc. I

S. I. D. V A R I O S Sub Secc. ~~XXX~~

Ficha Nº ..... Confec. 24.2.81

PERALTA Teresa

Apellidos Nombres

DOCUMENTOS: C/C ..... C/I. .....

Serie Nº Nº Dpto.

OTROS DOC. .....

Pasaporte Lib. Enrol. etc.

NACIMIENTO: .....

Fecha Lugar

DOMICILIO: Sauce de Olimar 5ta.Secc. (T. y Tres)

Calle Nº Teléf. Ciudad o Localidad

PROFESION U OCUPACION: .....

LUGAR: ..... CARGO: .....

IDEOLOGIA POLITICA: ~~S.O.S.~~ CLASIFICACION: .....

DATOS COMPLEMENTARIOS: .....

Est. Civil Cónyuge Hijos

.....

Otros familiares

52

Fecha	Documentos	114382 ANTECEDENTES A REGISTRAR
10.10.81	0470	-Visita a suhermano (Cribe PERALTA ARRABITE), internado en el E.M.R. Nº 1. Es de hacer notar qué el mencionado recluso es sindicado dentro del establecimiento como integrante del denominado Movimiento "PUNTISTA". Eval:A-1. (TT).-

Imp. Nacional 718/79

11438 3-3

FS1

SERVICIO DE INFORMACION DE DEFENSA

Dep. 1

Confeccionado el 30.10.73

VARIOS

FOTO

Apellidos PERALTA LARROSA

Nombres Teresa Graciela

Fecha de Nacimiento

Lugar de Nacimiento

Est. Civil

Cred. Cívica Céd. Identidad 1.275.000 iz

Otros Documentos

Ocupación

Padre

Madre

Domicilio Lucas Piriz 2578 Ap.14 ~~63602~~ Ciudad

Otros datos

FICHA COMPLEMENTARIA

DOCUMENTO		11438 3 ANTECEDENTES
FECHA	ORIGEN	
12.7.72	Doc. 1987 Eval. A-2	Figura en una relación de personas que visitan al extremista Néstor Peralta Larrosa..qq..

F53

JUNTA DE COMANDANTES EN JEFE 114383

S. I. D. VARIOS

Dep. I Secc. I

Sub Secc. ~~XXXX~~ XXX

Ficha Nº ..... Confec 5.12.80

PERALTA — Apellidos

Teresa — Nombres

DOCUMENTOS: C/C ..... Serie ..... Nº ..... C/I. ..... Nº ..... Dpto. .....

OTROS DOC. ..... Pasaporte ..... Lib. Enrol. ..... etc. .....

NACIMIENTO: ..... Fecha ..... Lugar .....

DOMICILIO: M.C. Martínez — Calle — 1959 — Nº — (Montevideo) — Telef. — Ciudad o Localidad

PROFESION U OCUPACION: .....

LUGAR: ..... CARGO: .....

IDEOLOGIA POLITICA: ..... CLASIFICACION: .....

DATOS COMPLEMENTARIOS: ~~Soltera~~ — Est. Civil — Cónyuge — Hijos

Otros familiares

534

Fecha	Documentos	114383 ANTECEDENTES A REGISTRAR
10.10.80	0470	-Visita a su hermano (Néstor PERALTA), internado en el E.M.R. Nº 1, Es de hacer notar que el mencionado recluso es sindicado dentro del establecimiento como integrante del denominado Movimiento "PUNTISTAS". Eval: A-1. (TT).-

Imp. Nacional 7/6/79

114384-1

Fs/

JUNTA DE COMANDANTES EN JEFE

S. I. D.

Dep. I Secc. I

Sub Secc. A/M

Ficha Nro. _____ Confec. 15-6-78

PERALTA — Timotes Mena

Apellidos — Nombres

DOCUMENTOS: C/C L.A.A. 15113 C/I. _____

Serie Nro. Nro. Dpto.

OTROS DOC. _____

Pasaporte Lib. Enrol. etc.

NACIMIENTO: 56 años (en 1969) _____

Fecha Lugar

DOMICILIO: Las Canteras .Oribe _____ Rio negro

Calle Nro. Teléf. Ciudad o Localidad

PROFESION U OCUPACION: Obrero

LUGAR: ANGLO- Despostado CARGO: _____

IDEOLOGIA POLITICA: _____ CLASIFICACION: _____

DATOS COMPLEMENTARIOS: _____

Est. Civil ~~[illegible]~~ 1 Cónyuge Hijos

_____

Otros familiares

F52

Fecha	Documentos	11438 4 ANTECEDENTES A REGISTRAR
4-6-76	Doc.0774	Afiliado al Partido Comunista con el N°.38492,fecha de ingreso 15-6-69.Presentado por :Tito Di Pascua.Secc. Pray Bentos. Eval:B-1 (v)

JUNTA DE COMANDANTES EN JEFE
S. I. D.

114385-8

Dep. I A.N. Secc. I
Sub Secc. A/N
Ficha N.º ..... Comec. 30.12.82

PERALTA ..... Walter .....
Apellidos Nombres

DOCUMENTOS: C/C ..... C/I. .....
Serie N.º N.º Dpto.

OTROS DOC. .....
Pasaporte Lib. Enrol. etc.

NACIMIENTO: .....
Fecha Lugar

DOMICILIO: .....
Calle N.º Teléf. Ciudad o Localidad

PROFESION U OCUPACION: .....

LUGAR: ..... CARGO: .....

IDEOLOGIA POLITICA: ..... CLASIFICACION: .....

DATOS COMPLEMENTARIOS: .....
Est.Civil Cónyuge Hijos

.....
Otros familiares

~~132193~~

Fecha	Documentos	1 1 4 3 8 5 ANTECEDENTES A REGISTRAR
20.12.82	23130	Es concurrente asiduo de el Bar La Chela, ubicado en la calle Ituzaingó 324 en San José, aquí se realizan guitarreadas que critican al proceso actual y demuestran su desconformidad con el gobierno y con las FFAA. Es uno de los integrantes del grupo CANTORAL, que se formó el 30 de julio de 1982 en San José. Realizan actuaciones autorizadas por la Jefatura de Policía en el salón de Vicente Palotti, en la casa Parroquial de la Iglesia de San Pedro y en la ciudad de La Paz (Canelones), además tienen permiso para realizar peñas folklóricas en el Bar La Chela todos los viernes. Se reunen también en la casa de Julio César Gonzalez, donde se hácen asados y guitarreadas. El grupo se integra con elementos de variadas ideologías, pero de evidente oposición al gobierno. Eval.: A-1. (CA).
	11941 / 82	- POSEE ANTECEDENTES EN EL CO.NA.E.
30/5/84	PAQ.3855	EVAL - A - 1. (11) INDICA ( ) ( ) ( )

MINISTERIO DE DEFENSA NACIONAL 11438 6-6 Dep. I Secc. I

S. I. D.

Sub Secc. G

Ficha Nro. ..... Confec. .....

PERALTA SORIA — Walter

Apellidos — Nombres

DOCUMENTOS: C/C ..... C/I. .....

Serie . Nro. — Nro. Dpto.

OTROS DOC. .....

Pasaporte — Lib. Enrol. — etc.

NACIMIENTO: 48 años en 1976. — Uruguay

Fecha — Lugar

DOMICILIO: Dr. Pena Nro. 4647 c — MONTEVIDEO.:

Calle — Nro. — Teléf. — Ciudad o Localidad

PROFESION U OCUPACION: Empleado Sección Ventas

LUGAR: Fab. Nal. de Cervezas. CARGO: .....

IDEOLOGIA POLITICA: ..... CLASIFICACION: .....

DATOS COMPLEMENTARIOS: Casado.

Est. Civil — ~~1138~~ — Cónyuge — Hijos

.....

Otros familiares

F 52

Fecha	Documentos	114386 ANTECEDENTES A REGISTRAR
18.2.76 JPM PD	Doc.0209 07. a 07.	- Sindicado como elemento de la Fab. Nal. de Cervezas que se encuentra realizando tareas de finanzas- recaudación de fondos para el P.C., siendo los dias de pago que realizan el cobro de la cuota sindical, este sería uno de los recaudadores.-El 12.2.76 se presento en la DNII donde fué citado e interrogado manifestó: que no se lleva ninguna cobranza por concepto de cuota, que se realizan donaciones por parte de algunos compañeros,y que el dinero es recogido por una persona de nombre MUSTOS.(SS)-
19.2.76 JPM PD	Doc.0236 07.00a 07.00.-	- Recuperó su libertad el día 13.2.76.- (SS)-

Ficha confeccionada el 7/10/1975.-

FS/

MINISTERIO DE DEFENSA NACIONAL 114387-4 Dep. I Secc. I

S. I. D.

Sub Secc. A/N

Ficha Nro. ..... Confec. .....

PERALTA — Apellidos

Washington — Nombres

DOCUMENTOS: C/C B.A.A. 17.061 — Serie / Nro. — C/I. ..... — Nro. / Dpto.

OTROS DOC. ..... — Pasaporte / Lib. Enrol. / etc.

NACIMIENTO: ..... — Fecha / Lugar

DOMICILIO: A. D. Acosta Nro. 3588 — Calle / Nro. / Teléf. / Ciudad o Localidad

PROFESION U OCUPACION: .....

LUGAR: ..... CARGO: .....

IDEOLOGIA POLITICA: ..... CLASIFICACION: .....

DATOS COMPLEMENTARIOS: .....

Est. Civil ~~120202~~ Cónyuge Hijos

Otros familiares

Fecha	Documentos	114387 ANTECEDENTES A REGISTRAR
2/10/75	1786	Su nombre aparece en una lista encontrada en el secretario de una escuela de la Construcción dependiente de la U.T.U. la cual pertenecía a la lista 1001 del Frente Amplio, con la siguiente anotación: "los que suscriben, respaldamos con nuestro voto en las elecciones del 26 de noviembre de 1971, al Frente Izquierda de Liberación".-Eval. A-1.-(F (Cambió votó la lista 90).-Eval. A-1.-(PP).-
03/III/78		- Se contestó por Mem.(A) Nº 4200/77 al Dpto.C-2 deñ ESTADO MAYOR CONJUNTO.-(CC)

JUNTA DE COMANDANTES EN JEFE 1143882

S. I. D.

Dep. I Secc. I

Sub Secc. A/N

Ficha Nº ..... Confec. 1.10.81

PERALTA FUENTES — Apellidos

Washington — Nombres

DOCUMENTOS: C/C BBA 21521 — Serie / Nº — C/I. 1.143.816 — Nº / Dpto.

OTROS DOC. ..... — Pasaporte / Lib. Enrol. / etc.

NACIMIENTO: 12.9.48 — Fecha — R.O.U. Montevideo — Lugar

DOMICILIO: Añaquido 4561 — Calle / Nº / Teléf. / Ciudad o Localidad

PROFESION U OCUPACION: Chofer

LUGAR: CUTCSA **CARGO:** .....

IDEOLOGIA POLITICA: ..... **CLASIFICACION:** .....

DATOS COMPLEMENTARIOS: ..... — Cónyuge / Est. Civil / Hijos

PADRES: Inosensio e Ignacia ~~1[illegible]204~~ — Otros familiares

Fecha	Documentos	114388 ANTECEDENTES A REGISTRAR
28.5.71	— ----	- Según datos aportados por el departamento 3 de la DNII, se establece que el causante en dicha fecha en circunstancias que acompañaba a José Pedro PERALTA, en el camión Matrícula 460.850 propiedad de la firma Martinez Reina S.A., fueron interceptados por varios N.N., que diciéndose tupamaros y mediante amenazas de arma de fuego, se apoderaron del camión; distribuyendo la mercadería que llevaba, (frazadas, toallas, ropa interior), entre los moradores de los cantegriles ubicados en juridicción de Secc.19a.- Por Memorandum 1738 de Secc.9a. de fecha 16.8.72, se informa que el titular fué detenido en 8 de Octubre y Miranda, por efectuar pegatina en lugar no autorizado. El Sr. Juez de Paz de la Secc.19a. dispuso que quedara detenido por 24 horas y luego recuperara su libertad.-
30.6.81 Sec. 13a. MONTEVIDEO	C.H.C.P. Nº 354 rgdi/81 HABILITACION.	- 17.9.81.- En la fecha se contestó constancia de habilitación a nombre del causante, con antedèntes que se registran a nombre de PERALTA FUENTES, Washington, no pudiéndose establecer si los mismos le corresponden.- (VL)

Imp. Nacional 716/79

114388

F53

JUNTA DE COMANDANTES EN JEFE

S. I. D.

Dep. I Secc. I

Sub Secc. A/N

Ficha Nº ..... Confec. 1.10.81

PERALTA FUENTES — Apellidos

Washington — Nombres

DOCUMENTOS: C/C BBA 2151 — Serie / Nº — C/I. ..... Nº ..... Dpto.

OTROS DOC. ..... Pasaporte ..... Lib. Enrol. ..... etc.

NACIMIENTO: ..... Fecha ..... Lugar

DOMICILIO: ..... Calle ..... Nº ..... Teléf. ..... Ciudad o Localidad

PROFESION U OCUPACION: .....

LUGAR: ..... **CARGO:** .....

IDEOLOGIA POLITICA: ..... **CLASIFICACION:** .....

DATOS COMPLEMENTARIOS: ..... Cónyuge ~~114203~~ Est. Civil ..... Hijos .....

Otros familiares

F54

Fecha	Documentos	114388 ANTECEDENTES A REGISTRAR
1976	--------	- Afiliado al Partido Comunista con el Nº65.814, según material incautado por O.C.O.A. "Operación Morgan". Eval.:A-1
30.6.81 Sec.13a. MONTEVIDEO	C.H.C.P. Nº354rgdf/ 81 HABILITACION	- 17.9.81.-En la fecha se contestó dicha constancia a nombre de PERALTA FUENTES, Washington, con el antecedente anteriormente registrado, no pudiéndose establecer si el mismo corresponde a dicha persona.- (VL)
4.5.84.	8402893. pág.029.	Habiendo solicitado CHCP el 18.6.81. se le otorgó Cat."C" el 25.1.82. Eval.A.1.(AE).

Imp. Nacional 716/79

MINISTERIO DE DEFENSA NACIONAL
S. I. D.

11438 9-0

B/

Dep. I
Sub - Secc. G
Ficha Nro.____ Confe

PERALTA VARELA	WASHINGTON EULALIO
Apellidos	Nombres

2-12-72

Reg. Fot. 1.376.438

DOCUMENTOS: C/C Serie BAA 17.061 C/I 1.074.579
Serie Nro. (I) Nro. Dpto.

OTROS DOC. _____
Pasaporte Lib. Enrol. etc.

NACIMIENTO 26.10.45 Montevideo
Fecha Lugar

DOMICILIO: Antonio Costa 3588
Calle Nro. Teléf. Ciudad o Localidad

PROFESION U OCUPACION: estudiante de la Esc. Ind. de Mecánica y Elect
-PROTECNIS-

LUGAR: J.Paulliar entre Miguelete y Nicaragua CARGO: _____

IDEOLOGIA POLITICA _____ CLASIFICACION _____

DATOS COMPLEMENTARIOS _____
Est. Civil ~~1490~~ Conyuge Hijos

hijo de Eulalio y María
Otros familiares

F52

Documentos	114389 ANTECEDENTES A REGISTRAR
4262 2-12-32	Concurrió como delegado de la E.I.M.E.(Escuela Industrial de Mecánica y Electrotécnica) a un Plenario realizado el 13 de Agosto del presente,conjuntamente con otros delegados de Escuelas dependientes de U.T.U.(EE)
Doc.2085 16-8-34	-Indice (1).-(A).-

Confeccionada: 27/1/70

114390-8

F. 1

MINISTERIO DE DEFENSA NACIONAL
S. I. D.

Dep. I Secc. I
Sub-Secc. A/N
Ficha N.o..... Confec.....

PERALTA **Yolanda**
Apellidos Nombres

DOCUMENTOS: C/C..... C/I .....
Serie No. N.o Dpto.

OTROS DOC.- .....
Pasaporte Lib. Enrol. etc.

NACIMIENTO:.....
Fecha Lugar

DOMICILIO: (1) Oficial 1º 4598 Montevideo
Calle N.o Teléf, Ciudad o Localidad

PROFESION U OCUPACION:.....

LUGAR:..... CARGO: .....

IDEOLOGIA POLITICA (2) Comunista -UJC.- CLASIFICACION (3) Círculo Pas y Amistad
Carnet Nº1186- Ingresó:Oct.58

DATOS COMPLEMENTARIOS .....
Est. Civil Conyuge Hijos

~~120205~~

.....
otros familiares

Fecha	Documentos	114390 ANTECEDENTES A REGISTRAR
V/1962	Mendel N°164 - Indice ① a/ ③	

SERVICIO DE INTELIGENCIA
División I
(Seguridad)

MINISTERIO DE DEFENSA NACIONAL
SERVICIO DE INFORMACION DE DEFENSA
M / F
11439 1-6

Sección
Act. Ant. Nac.
Ficha N.º ~~4468~~

Nombres y Apellidos: PERANDONES DE FUENTES María
BASQUE (1)

Foto

Fecha de Nacimiento: 18/3/1936 (2)

Lugar de Nacimiento: Barcelona (España) (3)
(País - Ciudad o Localidad - etc.)

Cred. Civ.: Serie S.A.A1 N.º 20.257 Ced. Identidad:

Otros documentos:
(Pasaporte - Libreta Enrolam. - etc.)

Domicilio:
(Ciudad o Localidad) (Calle) (N.º) (Telef.)

Filiación
- Edad Aparente ..... Color del Cutis .....
- Color del Cabello ..... Estatura Aproximada .....
- Complexión ..... Aspecto Social .....
- Señas particulares .....

Ficha confeccionada en Montevideo, el 17 de Noviembre de 1964.-

~~12206~~

11439 1

ACTIVIDADES

(1) Laborales: Profesión Maestra Lugar de trabajo Esc. Rural Nº80 Tapes Chicos

Cargo Directora (Interina) Antigüedad

Otras Actividades

(2) Políticas: Ideología Actuación

Antecedentes

Antecedentes familiares

(3) Sociales: Estado Civil Soltera (4) Religión Figuración

Grado Instrucción Lugares que frecuenta

(4) Económicas: Situación Capital aprox. Vehículo marca y N.o

Otros datos

Datos Complementarios

Apreciación Personal Gral.

PERANDONES DE FUENTES FICHA COMPLEMENTARIA María F33

Documento		11439 1 Antecedentes
Fecha	Origen	
5/VIII/964.	B-28-D-46.-	-Activista de izquierda.-Directora Interina de la Escuela Rural Nº80 de la localidad de Tapes Chicos en el Depto.de Lavalleja.- Sea confirmar
4-XI-964.-	B-28-D-49.-	-Maestra.-
29/8/973	2678	Indica: 1 al 4.-Es hermana del sedicioso PABLO DIEGO PERANDONES BASQUE. Ideología comunista.Posición económica desahogada.-(J) Sea evaluar
30/5/84	11041 / 82 PAQ. 8855	-POSEE ANTECEDENTES EN EL CO.NA.R.- EVAL - A - 1.C(D) INDICA ( ) ( ) ( )

SERVICIO DE INFORMACION DE DEFENSA
Dep. I

114392-4

51

..... Sección
Act. Ant. Nac.
Ficha Nº 1570

Nombres y Apellidos: PERANICH Juan R.

Fecha de Nacimiento: .....

Lugar de Nacimiento: .....
(País - Ciudad o Localidad - etc.)

Cred. Cív.: Serie ..... Nº ..... Ced. Identidad: .....

Otros documentos: .....
(Pasaporte — Libreta Enrolam. — etc.)

FOTO

Domicilio: .....
(Ciudad o Localidad) (Calle) Nº Teléf

Filiación
- Edad aparente ..... Color del Cutis .....
- Color del Cabello ..... Estatura Aproximada .....
- Complexión ..... Aspecto Social .....
- Señas particulares .....

Ficha confeccionada en Montevideo el 2 de junio de 1967.

Fórm. 1

1[illegible]

11439 2

52

ACTIVIDADES

(1) **Laborales:** Profesión ..... Lugar de trabajo .....

Cargo ..... Antigüedad .....

Otras Actividades .....

(2) **Políticas:** Ideología ..... Actuación .....

Antecedentes .....

Antecedentes familiares .....

(3) **Sociales:** Estado Civil ..... Religión ..... Figuración .....

Grado Instrucción ..... Lugares que frecuenta .....

(4) **Económicas:** Situación ..... Capital aprox. ..... Vehículo .....
marca y Nº

Otros datos .....

Datos Complementarios .....

Apreciación Personal Grai. .....

PERANICH Juan R. 53

FICHA COMPLEMENTARIA

Documento		ANTECEDENTES
Fecha	Origen	11439 2
Año 1966	Lista FIDEL 1004_CANELONES	-Figura como 3er.Suplente del 13er.Titular a la Junta Departamental en las listas del "FRENTE IZQUIERDA DE LIBERACION" en las Elecciones Nacionales del corriente año.-

"ANTINACIONALES"

52

JUNTA DE COMANDANTES EN JEFE 711303-2

S. I. D.

Dep. I Secc. I

Sub Secc. A/N

Ficha Nº ..... Confec. 18.6.81

[redacted] Lorenzo

Apellidos Nombres

DOCUMENTOS: C/C ..... C/I. .....

Serie Nº Nº Dpto.

OTROS DOC. .....

Pasaporte Lib. Enrol. etc.

NACIMIENTO: .....

Fecha Lugar

DOMICILIO: .....

Calle Nº Teléf. Ciudad o Localidad

PROFESION U OCUPACION: .....

LUGAR: ..... CARGO: .....

IDEOLOGIA POLITICA: ..... CLASIFICACION: .....

DATOS COMPLEMENTARIOS: .....

Est. Civil Cónyuge Hijos

~~122203~~

.....

Otros familiares

F52

Fecha	Documentos	114393 ANTECEDENTES A REGISTRAR
19/2/79	0274	-Afiliado al Partido Comunista con el N°654 .- (O.C.O.A).- (PP).- **EVALUACION: A - 1**
10/6/981	- - - -	-Se cont. en Memo. (A) N°1488/80 al S.I.F.A.-(PP).-

Imp. Nacional 516/79

[illegible] 114394

Confeccionado el [illegible]

Apellidos: [illegible] DI CANDIA

Nombres: Rubí

Fecha de Nacimiento: 31.08.32 (1)

Lugar de Nacimiento: Montevideo (2)

Est. Civil: Casada (3)

Cred. Cívica: B.V.B.12462 (4) Cód. Identidad: [illegible]

Otros Documentos:

Ocupación: Escribana - Directora del Esp. [illegible] Cuentas de la República (5)

[illegible] Dpto. Obes 1289 - Dto. 23.41.38 (7) Ciudad: Montevideo (8)

[illegible]

[illegible]

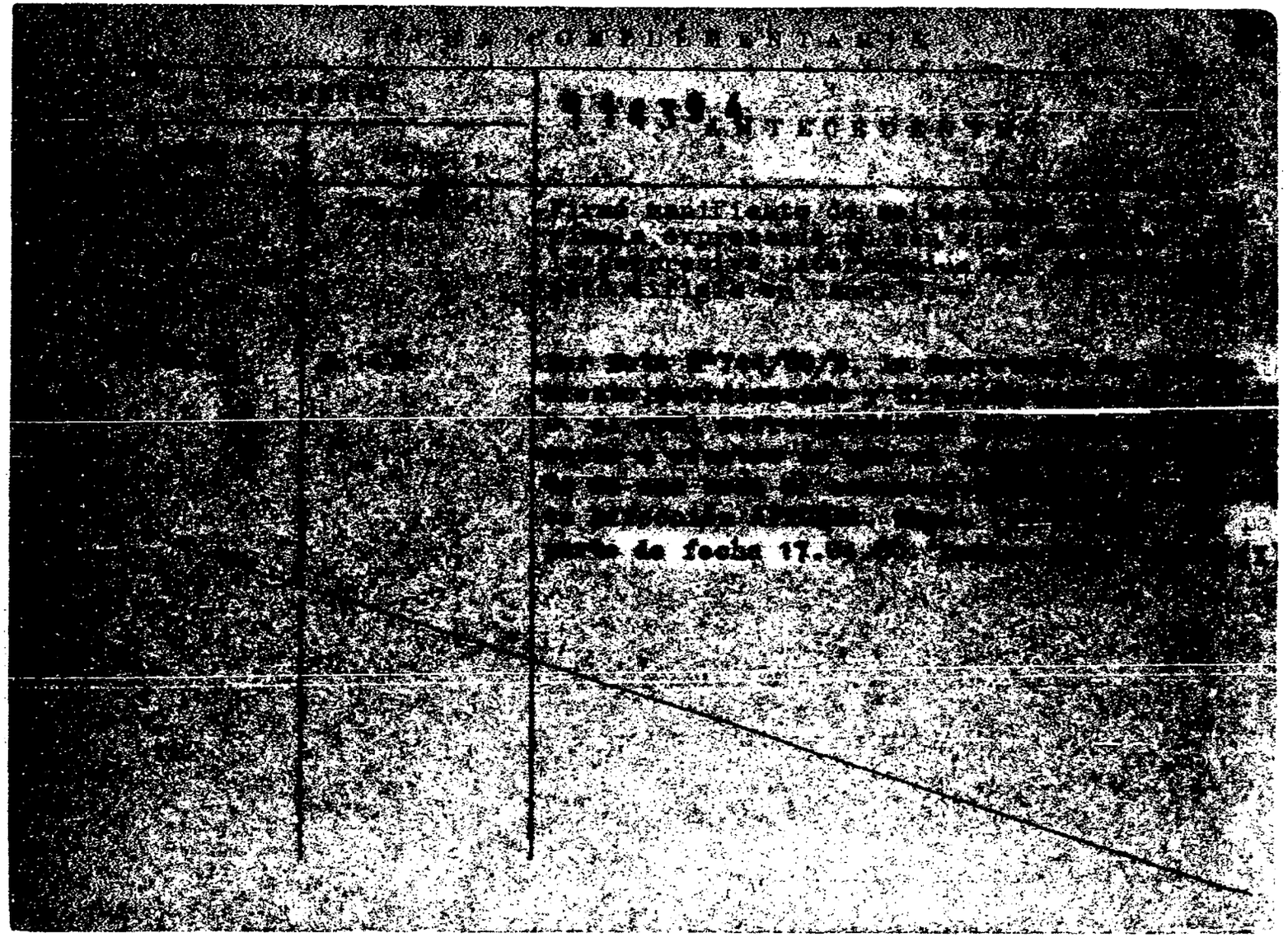

JUNTA DE COMANDANTES EN JEFE 1143957

S. I. D.

Dep. I Secc. I

Sub Secc.

Ficha Nº ..... Con. 17.4.82

PERATTA MIRYAM

Apellidos Nombres

DOCUMENTOS: C/C ..... C/I. .....

Serie Nº Nº Dpto.

OTROS DOC. .....

Pasaporte Lib. Enrol. etc.

NACIMIENTO: .....

Fecha Lugar

DOMICILIO: .....

Calle Nº Teléf. Ciudad o Localidad

PROFESION U OCUPACION: .....

LUGAR: ..... CARGO: .....

IDEOLOGIA POLITICA: ..... CLASIFICACION: .....

DATOS COMPLEMENTARIOS: .....

Est. Civil Cónyuge Hijos

.....

Otros familiares

1324

Fecha	Documentos	114395 ANTECEDENTES A REGISTRAR
12.4.82	D.13539	"OPCION" 30.3.82. En el año del Trigésimo Aniversario de Cinemateca Uruguaya, Galería Cinemateca realizará dos muestras grupales, cuyos integrantes surgieron del concurso que la misma realizó. La primera está integrada por obras de la causante. (VM).

SERVICIO DE INFORMACION DE DEFENSA
Dep. 1

211

11439.6-5

F31

Confeccionado el 24-VIII-1972-

VARIOS

FOTO

Apellidos PERATTO POY DE VAZQUEZ

Nombres Walter Osvaldo.

Fecha de Nacimiento 07.09.38 (1)

Lugar de Nacimiento R.O.U.- Montevideo (2)

Est. Civil Casado (3)

Cred. Cívica BEB 5664 (4) Céd. Identidad 812.915.-

Otros Documentos

Ocupación Emp.Auxiliar del Bco.Comercial-(Dpto.de Negocios con el Exterior).- Empleado (5)

Padre

Madre

Domicilio Prudencio Vázquez y Vega 1081 (6) P.VAZQUEZ y VEGA 1079/81.- Ciudad MONTEVIDEO.-

Otros datos ~~88888~~

CHIESA Hnos. Ltda - 8100 - 3 - 72

FICHA COMPLEMENTARIA

DOCUMENTO		114396 ANTECEDENTES
Fecha	Origen	
23-X-1969-	Doc.77-113-	-Figura en una relación de personal del Bco.Comercial-(Dpto.de Negocios con el Exterior); el cual se adhirió a una Huelga.- (LL).
8/9/82 - 18733		Figura en el 211 lugar de la lista ABR del Partido COLORADO Agrupación UNION BATLLISTA RADICAL Dpto. de MONTEVIDEO como candidato para integrar los Deliberantes Departamentales y Convenciones Nacionales en las Elecciones internas de los PP.BB. del 28 de Noviembre de 1982. (EE)(K)
		INDICA DEL ① AL ⑥.-
14/X/82 -		Por Oficio Nº. 920 /82 el S.I.D. comunica a la Corte Electoral, que de acuerdo a las disposiciones vigentes, no existen objeciones para que el causante integre la lista de referencia. (EE)(K)

F31

SERVICIO DE INFORMACION DE DEFENSA

Dep. 1

114397-3

Confeccionado el 25 de setiembre de 1978.-

VARIOS

Apellidos PERAZA CARDOZO

Nombres Alvaro Daniel

Fecha de Nacimiento

Lugar de Nacimiento

Est. Civil

Cred. Cívica AHB Nº6143 Céd. Identidad

Otros Documentos Pasaporte Nº154838,expedido en Montevideo

Ocupación

Padre

Madre

Domicilio José Antonio ,731 Ciudad Barcelona

Otros datos:

8.0671

F52

FICHA COMPLEMENTARIA

DOCUMENTO		114397
Fecha	Origen	
15.Oct.77	Doc.1064	-Figura en una nómina de ciudadanos uruguayos que se presentaron ante el Consulado de Distrito de Barcelona (España) entre los días 8 y el 27 de noviembre y del 28 de noviembre al 18 de diciembre de 1971.(J).-

11439 8-1

PE 63/

MINISTERIO DE DEFENSA NACIONAL
S. I. D.

Dep. 1 Secc. 1

Sub-Secc. A/N

Ficha Nro. ..... Confec. .....

PERAZA ..... Carlos .....
Apellidos Nombres

DOCUMENTOS: C/C. ..... C/I. .....
Serie Nro. Nro. Dpto.

OTROS DOC. .....
Pasaporte Lib. Enrol. etc.

NACIMIENTO: .....
Fecha Lugar

DOMICILIO: ..... San Jose
Calle Nro. Teléf. Ciudad o Localidad

PROFESION U OCUPACION: .....

LUGAR: ..... **CARGO:** .....

IDEOLOGIA POLITICA: ..... **CLASIFICACION:** P.S. (1)

DATOS COMPLEMENTARIOS: .....
Est. Civil Conyuge Hijos

~~136712~~

.....
Otros familiares

F32

Fecha	Documentos	114398 ANTECEDENTES A REGISTRAR
22/4/72	719	El día 25,se trasladaron con destino a Maldonado,con el proposito de formar parte de los Campamentos Socialistas denominados :"Tolderias Nacionales".-Esta persona es activista del sector del Frente Amplio en la ciudad de San José.-(DD)
24/1/1974	Doc.0095 1P.P.I.	- Se constató que visitó en su domicilio al sedicioso Edgardo A. LALANE DOMINI,luego de que este fuera liberado del E.M.R.No.1 en el mes de noviembre de 1973,comprobándose además que también concurrieron a visitarlo,familiares de sediciosos recluídos en San José,como así también algunos de elementos de izquierda de ese Departamento.- Pertenece al P.S..- ((C.C))
4.1.74. P.P.I.No.	Doc.4499. 11/973.	- Idem doc.anterior. (Y). Indica: (1)

114399-9

P E

MINISTERIO DE DEFENSA NACIONAL
S. I. D.

Dep. 1 Secc. 1

Sub-Secc. A/N

Ficha Nro. ..... Confec. .....

PERAZA — César
Apellidos — Nombres

DOCUMENTOS: C/C. ..... Serie ..... Nro. C/I. ..... Nro. ..... Dpto.

OTROS DOC. ..... Pasaporte ..... Lib. Enrol. ..... etc.

NACIMIENTO: ..... Fecha ..... Lugar

DOMICILIO: ..... Calle ..... Nro. ..... Teléf. San José — Ciudad o Localidad

PROFESION U OCUPACION: .....

LUGAR: ..... **CARGO:** .....

IDEOLOGIA POLITICA: Socialista. **CLASIFICACION:** .....

DATOS COMPLEMENTARIOS: ..... Est. Civil ..... Conyuge ..... Hijos

~~120713~~

..... Otros familiares

Fecha	Documentos	114399 ANTECEDENTES A REGISTRAR
22/4/72	719	El día 25, se trasladaron con destino a Maldonado, con el proposito de formar parte de los campamentos Socilaistas denominados: "Tolderias Nacionales".-Esta persona es activista del sector del Frente Amplio.-(DD)
19/7/72	Lista 90 San José	-Candidato 1ro. suplente del 4to. lugar a la Junta Departamental por el Dto. de San José, en las elecciones de 1971. "PPP"

SERVICIO DE INFORMACION
DE DEFENSA
Dep. 1

114400-5

F3

Confeccionado el 12/7/73.

V A R I O S

FOTO

Apellidos PERAZA

Nombres Delia

Fecha de Nacimiento

Lugar de Nacimiento

Est. Civil

Cred. Cívica ..... Céd. Identidad

Otros Documentos

Ocupación Enfermera. (Colonia Etchepare.)

Padre

Madre

Domicilio San José No.815 Ciudad Santa Lucia.

Otros datos

~~8011~~2

Imp. CHIESA Hnos. Ltda. 4.000 - 11 - 72

F32

FICHA COMPLEMENTARIA

DOCUMENTO		114400 ANTECEDENTES
Fecha	Origen	
30/7/73.	Doc.2798.	Estaría vinculada al M.L.N.-Eval.F-6. (bb).

VARIOS 16.7.82

JUNTA DE COMANDANTES EN JEFE
S. I. D.

11440 1-3

Dep. I Secc. I

Sub. Secc. A/N

Ficha N.º ..... Confec. .....

PERAZA RIVERO ..... Duilio .....
Apellidos Nombres

DOCUMENTOS: C/C ..... C/I. .....
Serie N.º N.º Dpto.

OTROS DOC. .....
Pasaporte Lib. Enrol. etc.

NACIMIENTO: .....
Fecha Lugar

DOMICILIO: .....
Calle N.º Teléf. Ciudad o Localidad

PROFESION U OCUPACION: .....

LUGAR: ..... CARGO: .....

IDEOLOGIA POLITICA: ..... CLASIFICACION: .....

DATOS COMPLEMENTARIOS: .....
Est.Civil Cónyuge Hijos

.....
Otros familiares

~~175144~~

Fecha	Documentos	114401 ANTECEDENTES A REGISTRAR
08.07.82	16.626	Figura como Vocal de la Sociedad de Productores de Lecha de Villa Rodriguez, ciudad de San José. Eval.: B-2 Indica ( ) ( ) ( ).(VL) (LA).-

VARIOS

Fs/

JUNTA DE COMANDANTES EN JEFE

S. I. D.

114402-1

Dep. I Secc. I

~~Sub Secc. A/N~~

Ficha Nº ..... Confec. 3.11.82

PERAZA ..... Francisco E. .....

Apellidos Nombres

DOCUMENTOS: C/C. ..... C/I. .....

Serie Nº Nº Dpto.

OTROS DOC. .....

Pasaporte Lib. Enrol. etc.

NACIMIENTO: .....

Fecha Lugar

DOMICILIO: P.Cordeiro 111 (1949) .....

Calle Nº Teléf. Ciudad o Localidad

PROFESION U OCUPACION: Construcción

LUGAR: ..... CARGO: .....

IDEOLOGIA POLITICA: ..... CLASIFICACION: SUNCA

DATOS COMPLEMENTARIOS .....

Est. Civil Cónyuge Hijos

.....

Otros familiares

~~178372~~

Fecha	Documentos	14402 ANTECEDENTES A REGISTRAR
15.9.82 (R.E. 18.669)	19.191	05.02.48 - "España Democrática" - Pág.2 - Col.5 - Secretario de Propaganda del Sindicato Unico de la Construcción, contribuye a la campaña financiera en favor de los guerrilleros españoles. Según informes obtenidos en el mes de 1948, el causante mantiene contacto con Ivo QUINTANA, Nazario ALVAREZ, Enrique RODRIGUEZ, y Hermes GADDA. Eval. B-2 (K)(EE)

114403-9 F31

JUNTA DE COMANDANTES EN JEFE

S. I. D.

C/G

Dep. I (XX) Secc. I
Sub Secc. A/N
Ficha Nº ..... Confec. 18.2.83

PERAZA PISTON — Francisco Renán
Apellidos — Nombres

DOCUMENTOS: C/C. O.D.F. 1377 — C/I. 1.835.356-0 Montevideo
Serie Nº — Nº Dpto.

OTROS DOC. .....
Pasaporte — Lib. Enrol. — etc.

NACIMIENTO: 41 años en 1982.-
Fecha — Lugar

DOMICILIO: Oribe 728 — San José
Calle — Nº — Teléf. — Ciudad o Localidad

PROFESION U OCUPACION: Empleado

LUGAR: Partido Nacional — CARGO: .....

IDEOLOGIA POLITICA: Triunvirato Nov/982 — CLASIFICACION: CONVENCIONAL

DATOS COMPLEMENTARIOS: Casado
Est. Civil — Cónyuge — Hijos

.....
Otros familiares

[redacted]

Fecha	Documentos	114403 ANTECEDENTES A REGISTRAR
13/1/83	23691/035	Electo 2do. suplente del Organo Deliberante Nacional del Partido Nacional por el Departamento de San José Hoja de Votación O.A.D de acuerdo al resultado de las Elecciones Internas de los Partidos Políticos habilitados, efectuadas el 28-XI-82. — Eval. A-1 (BB).
12-9-83	29959/003/010 013	Se toma conocimiento que el causante fue citado y notificado acerca de que el periodico "AQUI ESTA", no está autorizado para publicar información de caracter polí-tico. Cabe señalar que el causante y José Luis VARELA, son los coordinadores de "Tribuna nacionalista" que se edita en el mencionado periódico., destacándose un articulo en la edición del 25-7-83, firmado por el causante y Gastón OCAMPOS, en el cual distintos sectores del P.N. denuncian la prohibicion policial del acto de homenaje a HERRERA. Eval.A-1 (SI).
11.6.84.	33090/83 Pág.98.	Integra en calidad de Titular el Deliberante Departamental del Partido Nacional por el Departamento de San José - Eval.- (A-1) (KE)

MINISTERIO DE DEFENSA NACIONAL
S. I. D.

A.N. 14404-7

Dep. I F71 Secc. I

Sub Secc. G

Ficha Nro. ..... Con 14.9.76

PERAZA SILVA — Isidro Alberto
Apellidos — Nombres

DOCUMENTOS: C/C BQA 8991(1) C/I. 779.967 (2)
Serie Nro. — Nro. Dpto.

OTROS DOC. .....
Pasaporte — Lib. Enrol. — etc.

NACIMIENTO: 14/7/37 -Montevideo (3)
Fecha — Lugar

DOMICILIO: Luis A.De Herrera 4047 Ap. 5 (4) (1976)( )
Calle — Nro. — Teléf. — Ciudad o Localidad

PROFESION U OCUPACION: Jefe de Sección Banco República (5)

LUGAR: Secc. Mecanizada Agencia "19 de Junio" (7) CARGO: .....

IDEOLOGIA POLITICA: ..... CLASIFICACION: .....

DATOS COMPLEMENTARIOS: Casado (6)
Est. Civil — ~~122211~~ Cónyuge — Hijos

Padres: Isidro y Jorgelina
Otros familiares

Fecha	Documentos	114404 ANTECEDENTES A REGISTRAR
29.7.76 PD. 7 a 7	990	9.7.76 -Detenido conjúnta,ente con un grupo de personas en momentos que efectuaban una reunión de carácter no autorizado en el local de la Asociación Sindical del Uruguay. Para la misma contaron con la presencia del dirigente laboral internacional Carlos Luis Custer. Entre los temas que se trataron aparte de enfoques relacionados con la situación del gremialismo en nuestro País estuvo centrado en el Sindicato de Bancarios del Uruguay.- (DD)
29.7.76 PD. 7 a 7	993	12.7.76 -Fue internado en el régimen de MPS por orden y a disposición del P. Ejecutivo al llevar a cabo una reunión político gremial no autorizada.- (DD)
13.8.76 PD. 7 a 7	1068	13.7.76 -Recuperó la libertad.- (DD)
	DNII	Indica (1) al (5). Indica igual que Do.990/76 y 993/76. 7/5/64-Recibe correspondencia de la Firma Gunzi Shudian de Pekín , comunicándole que se encuentra vencida su suscripción de la Revista China Ilustrada, adjuntándole un formulario para la renovación de la suscripción de dicha Revista.- 5/I/76-Se establece que es socio Nº 3246 del Teatro "EL GALPON".-(C.H.C.P. Nº 2042 SEC. 12a. MDEO. SOLICITADA EL 12/6/79) (U)

FECHA	DOCUMENTOS	PEÑAZA SILVA 11406 ANTECEDENTES A REGISTRAR Isidro Alberto 153
16-9-80	-------	-Se remitió el Oficio Nº557/D-I/980 al B.R.O.U. comunicando la Categoría "B" adjudicada al causante por el Sr. Delegado del S.I.D. en el Departamento de Montevideo.- (M).-
15-10-80	-------	-Se contestó Memo (A) Nº 1479/80 al B.R.O.U..- (M).-
20/5/81	D.4247	-5/9/78-Solicita Pasaporte con intenciones de viajar a EEUU por Turismo.-Figura en el 18º Lugar como Candidato para integrar la Asamblea Representativa (por Capital) de la Asociación de Bancarios del Uruguay, por la Lista Nº 8, Lema "Frente Renovador" sub Lema "Democracia y Acción Sindical por el período 1972/74.- 16/X/80-Presenta recurso ante el Delegado del SID en Mdeo. por adjudicación de C.H.C.P. Cat."B" el que es elevado a este Servicio el 20/5/81.-(U) 5/8/81-Por Exp.610 se comunica al Delegado del SID en Mdeo. que esta Dirección ha resuelto mantener al causante en la Categoría "B" de Constancia de Habilitación.-(U)
15.4.81.	D.2879	**Fue detenido a la salida del local donde funciona A.S.U., sito en Lavalleja Nº. 1836 en donde se realizó una reunión no autorizada indagado el causante manifestó : que fue invitado a la misma por un compañero de tareas de apellido BRUSCO.- Eval.A-2.- (FE) Ind. (7)**

FECHA	DOCUMENTOS	114404 ANTECEDENTES A REGISTRAR
14.3.83.	20492/82	Habiendo solicitado C.H.C.P. el 26.8.80, se le otorgó cat, "C" el 19.11.80.Eval.A.1.(AE).
15.6.83	2172/79 Pag.08,09	- Indica idem. Doc.990/76, aportando que Carlos Luis CUSTER era delegado de la Central Latinoamericana de Trabajadores (CLAT) y de la Conferencia Mundial de Trabajadores. - Destinatario de literatura de izquierda, procedente de China.- Eval.A-2 (Y) Indica (8)

114405-4

FSI

JUNTA DE COMANDANTES EN JEFE ANTINACIONAL

S. I. D.

Dep. I Secc. I

Sub Secc. A/N

Ficha No. ..... Confec. 9.6.83

PERAZA RODRIGUEZ (Apellidos) ..... JULIO CESAR (Nombres) .....

DOCUMENTOS: C/C. B.D.B. 5442 (1) (Serie / No.) ..... C/I. 1.616.875-5 (2) (No. / Dpto.) .....

OTROS DOC. (Pasaporte / Lib. Enrol. / etc.) .....

NACIMIENTO: Año (Fecha) 1953 8.11.1953 Montevideo (3) (Lugar) .....

DOMICILIO: Of.1 Nº3211 Manga Km.16 (E) Manga y Of.11 desde 1981 Cno de los Gauchos y F.Mazetti. Maldonado. (4) (Ciudad o Localidad)

PROFESIÓN U OCUPACIÓN: Liceo 25 Abril 1981 a la fecha U.T.E. Central Capital Maldonado-1978/80 Emp.Leonel Gerique Mdeo.1974/78 Instalaciones electricas en la zona.1972/74 Supermercado Avda,Pueyrredon Bs.Aires Argentina.- (5)

LUGAR: ..... **CARGO:** .....

IDEOLOGÍA POLÍTICA: ..... **CLASIFICACIÓN:** .....

DATOS COMPLEMENTARIOS (Est. Civil / Cónyuge / Hijos) .....

HIJO DE: ALBERTO Y ANTONIA MARGARITA (6) (Otros familiares) .....

FECHA	DOCUMENTOS	ANTECEDENTES A REGISTRAR
9.6.83	D.10978/14.1.82	-7.12.71: Afiliado a la U.J.C. con el Nº36692, según Microfilm incautado por OCOA en procedimiento realizado el 21 de diciembre de 1981. Presentado por Sergio MARTINEZ. EVAL: A-1.-
9.6.83	CHCPMº5442/83PER/MANENCIA.MALDONADO.UTE R.E.Nº27239/83	-17.5.83: En la fecha se contestó dicha constancia a nombre del causante, para permanencia en U.T.E. Central Capital Maldonado. Indica del (1) al (6). (MV).-
9.5.84	D.84/3163/6	13.2.84-Por Of. No. 724/SG/84 el Jefe de Policía de Maldonado comunica al Pte. del Directorio de UTE que el causante ha sido incluído en la Cat. "C" de CHCP solicitando sea notificado de tal situación e informandole que posee un plazo de 7 días para presentar el Recurso correspondiente.
	Pág. 9	20.3.84- En la fecha el J.P. Maldonado notifica al causante desu inclusión en la Cat. "C" de CHCP.
	Pág. 10	22.3.84-Presenta Recurso ante el Delegado del S.I.D. en el Departamento de Maldonado al habérse incluído en la Cat. "C" de CHCP; en el mismo niega haberse afiliado a la UJC, manifestando que nunca ha desarrollado actividad política, presumiendo que sus datos filiatorios pudiesen haberse extraído de su C.I. la cual extravió y de lo cual dió cuenta a las autoridades en la oportunidad.

...///

Julio César PERAZA RODRIGUEZ Fs 3

Fecha	Documentos	114405 ANTECEDENTES A REGISTRAR
	Pág. 13	28.4.84- Según acta realizada al causante en la J.P. Maldonado al serle preguntado si se domicilió en la Calle Oficial 1o. No. 3211, Manga Km.16, manifiesta que vivió hasta el año 1979
	Pág. 15	30.4.84- El Señor Delegado del S.I.D. en el Departamento de Maldonado eleva a este Servicio el Recurso del causante para consideración, con la opinión de que se mantenga la Cat. "C" recurrida.(C)
	Pág. 18	28.5.84-En la fecha se notifica al causante por parte del Delegado del S.I.D. en Maldonado, del resultado de su Recurso en 1ra. Instancia.
	Pág. 19 y 20	4.5.84-Presenta Recurso en 2da. Instancia, ante el Delegado del S.I.D. en Maldonado, aportando los nombres de varias funcionarios militares y policiales, que pueden prestar declaración en su fabor; reiterando su negativa de afiliación a la UJC.(C)
	Pág.21	6.6.84- El Delegado del S.I.D. en Maldonado eleva el expediente a este Servicio para su correspondiente tramitación.(C)
		21.6.84-Por Exp.No.106/D-I/84 se remiten los obrados a la JCJ con la opinión de que se mantenga la Cat "C" recurrida.(C)

F71

114406.2

JUNTA DE COMANDANTES EN JEFE

S. I. D.

Dep. 1 Secc. 1

Sub Secc. A/M

Ficha Nro. _____ Confec. 13.2.76

PERAZA RIVERO — Ma. Cristina

Apellidos — Nombres

DOCUMENTOS: C/C _____ C/I. _____

Serie Nro. Nro. Dpto.

OTROS DOC. _____

Pasaporte Lib. Enrol. etc.

NACIMIENTO: _____

Fecha Lugar

DOMICILIO: Brandzen 2013 Ap. 3

Calle Nro. Teléf. Ciudad o Localidad

PROFESION U OCUPACION: _____

LUGAR: _____ CARGO: _____

IDEOLOGIA POLITICA: Comunista CLASIFICACION: U.J.C.

DATOS COMPLEMENTARIOS: _____

Est. Civil ~~123212~~ Cónyuge Hijos

_____

Otros familiares

52

Fecha	Documentos	114406 ANTECEDENTES A REGISTRAR
17.12.75	2117	Afiliada a la Seccional Cordón de la proscripta U.J.C. con el Nº 42.592 de acuerdo a una lista de integrantes de la misma, recientemente capturada en un "berretín" del domicilio de MARIA DEL ROSARIO GONZALEZ SCAYOLA DE HERNANDEZ. Eval. A-1.(E).-

114407-0

F3/

JUNTA DE COMANDANTES EN JEFE

S. I. D.

Dep. I Secc. I

Sub Secc. A/N

Ficha Nº ..... Confec. 11.2.83

PERAZA PAZ — María Elvira

Apellidos — Nombres

DOCUMENTOS: C/C. ..... C/I. .....

Serie Nº Nº Dpto.

OTROS DOC. .....

Pasaporte Lib. Enrol. etc.

NACIMIENTO: .....

Fecha Lugar

DOMICILIO: .....

Calle Nº Teléf. Ciudad o Localidad

PROFESION U OCUPACION: .....

LUGAR: ..... CARGO: .....

IDEOLOGIA POLITICA: ..... CLASIFICACION: .....

DATOS COMPLEMENTARIOS .....

Est. Civil Cónyuge Hijos

.....

Otros familiares

~~1833~~ 12

Fecha	Documentos	114407 ANTECEDENTES A REGISTRAR
30.10.82	D.21750	Antecedentes penales: el el 3.6.47 por "Hurto";el 3.1.77 por "Contrabando" y el 12.4.82 es detenida en averiguaciones en Secc.2da. de Tacuarembó.-Eval: B-2(AB)

114408-8

Fs1

JUNTA DE COMANDANTES EN JEFE C/G

S. I. D.

Dep. I Secc. I

Sub Secc. [redacted]

Ficha Nro. _____ Confec. 22.3.83

PERAZA MARTINEZ de NIETO — María Julia

Apellidos — Nombres

DOCUMENTOS: C/C O.C.B. 1589 — C/I. 2.939.929-2(S.José)

Serie — Nro. — Nro. — Dpto.

OTROS DOC. _____

Pasaporte — Lib. Enrol. — etc.

NACIMIENTO: 62 años (982)

Fecha — Lugar

DOMICILIO: Nacional — Nueva Helvecia (Col)

Calle — Nro. — Teléf. — Ciudad o Localidad

PROFESION U OCUPACION: Labores

LUGAR: _____ CARGO: _____

IDEOLOGIA POLITICA: UNION CIVICA CHIARINO Nov/982 — CLASIFICACION: CONVENCIONAL

DATOS COMPLEMENTARIOS: CASADA

Est. Civil — Cónyuge — Hijos

Otros familiares

~~103032~~

F52

Fecha	Documentos	114408 ANTECEDENTES A REGISTRAR
13/1/83	23691//10	Electo 12 suplen 4. del Organo Deliberante Nacional del Partido Unión Cívica. por el Departamento de Colonia. Hoja de Votación N.A.E de acuerdo al resultado de las Elecciones Internas de los Partidos Políticos habilitados, efectuadas el 28-XI-82. — Expl. - A-1 (33).

FS1

JUNTA DE COMANDANTES EN JEFE 1144096

S. I. D.

Dep. I Secc. I

Sub Secc. A/N

Ficha Nº ..... Confec 8.3.82

PERAZZA ..... Nélson .....
Apellidos Nombres

DOCUMENTOS: C/C B.L.B. 38.350 C/I. 738.282
Serie Nº Nº Dpto.

OTROS DOC. .....
Pasaporte Lib. Enrol. etc.

NACIMIENTO: 18/DIC/931 Mdeo.
Fecha Lugar

DOMICILIO: Arrieta 3002 (1970)
Calle Nº Teléf. Ciudad o Localidad

PROFESION U OCUPACION: Cazador

LUGAR: ..... CARGO: .....

IDEOLOGIA POLITICA: ..... CLASIFICACION: .....

DATOS COMPLEMENTARIOS: .....
Est. Civil Cónyuge Hijos

.....
Otros familiares

~~131733~~

Fecha	Documentos	11409 ANTECEDENTES A REGISTRAR
28/NOV/79	D.2701	-D.I.I.: 16.7.70- Según Nota G-970 de la Embajada Uruguaya en La Paz -Bolibia, el titular fue expulsado de ese País por ser considerado enlace con los estudiantes de Cochabamba. El titular se hallaba en compañía de Marcos Ariel CLARA SUAREZ y Rúben Alberto ROMERO GONZALEZ. El titular, conjuntamente con los nombrados ingresó a territorio del Paraguay con fecha 6/ABR/70 utilizando la camioneta Chapa Nº 445.481 de Mdeo. En Asunción del Paraguay permanecieron dos días, pasando a territorio Boliviano. De Bolivia fueron expulsados, regresando los mismoa a Paraguay, donde se encuentran en la actualidad. SE APROBO una solicitud de Beca a nombre de PERAZZA, Nélson, no pudiéndose establecer si se trata de la misma persona que registra el antecedente anterior (Nota Nº2802/79/D de fecha 21.11.79)(C)

114410-4 Fol.

SERVICIO DE INFORMACION DE DEFENSA
Dep. 1

VARIOS

Confeccionado el 10.4.73

FOTO

Apellidos PEREIRA CENANDEZ (2)

Nombres Alter Vidal

Fecha de Nacimiento

Lugar de Nacimiento

Est. Civil

Cred. Cívica Céd. Identidad

Otros Documentos

Ocupación Funcionario del Liceo de Rio Branco (1979)

Padre

Madre

Domicilio Ciudad

Otros datos E. Político: F.C.(1)

3

0765

CHIESA Hnos. Ltda - 8.500 - 3 - 72

FICHA COMPLEMENTARIA

DOCUMENTO		14410 ANTECEDENTES
Fecha	Origen	
1971.	Lista 1808	Candidato en el 64.lugar a la Junta Departamental por el dpto.de Cerro Largo sub lema Unidad Arahcna(S.S)
1971.	Lista 1808	.Candidato en el 7.luga r a la Junta Local Autónoma de Rio Branco sub lema Unidad Arachana(S.S)
5.DIC.979.	1704.	ENE/979.- Se tiene conocimiento de que el causante en esta fecha se hizo cargo del mantenimiento y cuidado del edificio de la Iglesia Católica de la ciudad de Río Branco, a raíz de que el sacerdote de la misma Vicente Alfonso RAMOS BARILARI, a quien se menciona como "militante, participante y simpatizante del Partido Comunista", fuera intervenido quirúrgicamente en la ciudad de Montevideo.- EVALUACION: A - 1.
5.DIC.79.	1704.	26/NOV/979.- Por información existente en este servicio se ha podido establecer que el causante se desempeña como funcionario del Liceo de Río Branco posiblemente como ayudante del secretario de dicho Liceo.- (SS)- 29/NOV/979.- Se hizo Oficio Nº 590/D-I/979 para la Comisión Supervisora de la Enseñanza.- (SS)-
13.10.980	.....	-Se contestó por Memo(A)Nº2209/79 para el Dpto.C-2 del ES.MA.CO.-(i).-

114410

FECHA	DOCUMENTOS	PEREYRA ANTECEDENTES A REGISTRAR Alter Vidal F23
		- Ampliando información de fecha 29/NOV/79: Referente al Oficio Nº590/D-I/79, en el mismo se dá cuenta de los antecedentes que posee el causante y que se entiende incompatible el ejercicio de funciones públicas por parte de este, a quién le hubiera correspondido una Constancia de Habiliatación Categoría "C".- (i).-
16.8.83	Doc.26314 Pag.3782	- 21/FEB/979: Indica idem Docs.1704/79 y Doc.del año 1971.- Eval:A-2.Indica (1).-(SM)
28.3.84	8400781 pag.12	-Indica Idem Doc. Lista 1808/971, aportando: -Candiato a la Junta Local de Río Branco,período 1972-77 (Sistema Preferencial de Suplentes) por el F.D.C. con el No. 7, Lista 1808 (F.A.) -12.3.84-Figura en una nómina de ciudadanos inhabilitados por la aplicación del Acto Institucional No.4 Eval:A-1(M) Indica (2).-
1/6/84	11841 / 82 PAG. 3873	- POSEE ANTECEDENTES EN EL C.N.A.E. EVAL - A - 1.C (1) INDICA ( ) ( ) ( )
		El Doc. que antecede lo registra con segundo apellido: FERNANDEZ, no pudiendose establecer que se trate de la misma persona.(CD)

JUNTA DE COMANDANTES EN JEFE
S. I. D.

A. N° 11441 1-2 Dep. I 6.12.82 Secc. I

Sub Secc. A/N

Ficha Nº ..... Confec. .....

61

PERAZA NIEVES — Apellidos

Nora Estela — Nombres

DOCUMENTOS: C/C. ..... (Serie / Nº) C/I. 1.528.003 (Nº / Dpto.)

OTROS DOC. ..... (Pasaporte / Lib. Enrol. / etc.)

NACIMIENTO: 08.02.57 (Fecha) Montevideo (Lugar)

DOMICILIO: ..... (Calle / Nº / Teléf. / Ciudad o Localidad)

PROFESION U OCUPACION: .....

LUGAR: ..... CARGO: .....

IDEOLOGIA POLITICA: ..... CLASIFICACION: .....

DATOS COMPLEMENTARIOS ..... (Est. Civil / Cónyuge / Hijos)

..... (Otros familiares)

~~161208~~

Fecha	Documentos	11441 ANTECEDENTES A REGISTRAR
6.10.82	D.20599	-Figura en una nómina de refugiados al amparo de ACNUR que se encuentran radicados en C.Río de Janeiro. Fecha y lugar de ingreso a Brasil: 15.02.82-Chuy.Eval:R-2 (MG)

114412-0 Fs1

MINISTERIO DE DEFENSA NACIONAL
S. I. D.

Dep. I Secc. I
Sub-Secc. A/N
Ficha Nro. ..... Confec. .....

PERAZA — Oscar
Apellidos — Nombres

DOCUMENTOS: C/C. ..... C/I. .....
Serie Nro. Nro. Dpto.

OTROS DOC. .....
Pasaporte Lib. Enrol. etc.

NACIMIENTO: .....
Fecha Lugar

DOMICILIO: .....
Calle Nro. Teléf. Ciudad o Localidad

PROFESION U OCUPACION: .....

LUGAR: ..... CARGO: .....

IDEOLOGIA POLITICA: Socialista. CLASIFICACION: .....

DATOS COMPLEMENTARIOS: .....
Est. Civil [illegible] Conyuge Hijos

.....
Otros familiares

Fecha	Documentos	11412 ANTECEDENTES A REGISTRAR
19/7/72	Lista 90 SAN JOSE	-Candidato 2do. suplente del 3er. titular a la Junta Departamental por el Mto. de San José del Partido Secialista en las elecciones de 1971. "PP"

SERVICIO DE INFORMACION
DE DEFENSA
Dep. 1

114413-8

Confeccionado el 25-11-1972.-

PL

VARIOS

FOTO

Apellidos PERAZA DE LA PEDRUEZA

Nombres Oscar Alberto

Fecha de Nacimiento 20 Setiembre 1969.-

Lugar de Nacimiento ORIENTAL.-Dpto. CANELONES.-

Est. Civil

Cred. Civica Céd. Identidad 31.315.-

Otros Documentos

Ocupación Estudiante de Arquitectura.-

Padre

Madre

Domicilio Asturga Nº 640 Ciudad CANELONES.- San José (4)

Otros datos

CHIESA Hnos. Ltda. - 8/69 - 3 - 72

FICHA COMPLEMENTARIA

E2

DOCUMENTO Fecha	Origen	114413 ANTECEDENTES
18-VII-1969	Bn.Inf.No.6 Doc.-19-9-	El día 18-VII-69, en momento de realizarse el Acto c rrespondiente a la fecha; fue detenido aconsecuencei de destribuir volantes contrarios al acto de desagr vio a la Bandera Nacional.-Posteriormente queda a d posición de la J.P.local, luego el día 24 del cte.r cupera la libertad.-(LL).
12-VIII-1969	15(1)53.	El día 18 de julio de los corrientes fue detenido e Canelones, en momentos que destribuía panfletos, te endo en su poder unos 40 ejemplares. A l ser interr gado manifestó que se los había entregado (los Panf tos) el tambien estudiante de la facultad de Químic Mario Tité Ravinovich Koroski.(R).
30/I/1973	D.101 Hoja 5.-	Liberado el 16/X/972 del Bn.I.6 por disposición del Comando
1/8/73	D. 2077 PEI RM2 (GG).-	la Unidad.-(J). ENTERADO

SERVICIO DE INTELIGENCIA
División I
(Seguridad)

MINISTERIO DE DEFENSA NACIONAL
SERVICIO DE INFORMACION DE DEFENSA
M / F
11441-6

E1

Sección
Act. Ant. Nac.
Ficha N.° ~~8355~~

Nombres y Apellidos: PERAZA, BENTANCOR Pedro María

Foto

Fecha de Nacimiento: .....

Lugar de Nacimiento: .....
(País - Ciudad o Localidad - etc.)

Cred. Civ.: Serie ..... N.° ..... Ced. Identidad: .....

Otros documentos: .....
(Pasaporte - Libreta Enrolam. - etc.)

Domicilio: San José (Ciudad o Localidad) Avenida Rivera y F.D.Roosevelt.- (Calle) (N.°) (Telef.)

Filiación
- Edad Aparente ..... Color del Cutis .....
- Color del Cabello ..... Estatura Aproximada .....
- Complexión ..... Aspecto Social .....
- Señas particulares .....

12215

Ficha confeccionada en Montevideo el 8 de Abril de 1964

114414

F52

ACTIVIDADES

(1) Laborales: Profesión Comerciante Lugar de trabajo .....

Cargo ..... Antigüedad .....

Otras Actividades .....

.....

(2) Políticas: Ideología Socialista Actuación .....

Antecedentes Secretario General del Centro Socialista "Carlos Marx"

Antecedentes familiares .....

(3) Sociales: Estado Civil ..... Religión ..... Figuración .....

Grado Instrucción ..... Lugares que frecuenta .....

(4) Económicas: Situación ..... Capital aprox. ..... Vehículo ..... marca y N.o

Otros datos .....

Datos Complementarios .....

Apreciación Personal Gral. .....

.....

.....

[illegible]ZA FICHA COMPLEMENTARIA Pedro 63

Documento		114414 Antecedentes
Fecha	Origen	
5/III/964.	[illegible]-19-D-1.-	-Como Secretario General del Centro Socialista "Carlos Marx", firma una adhesión a los cañeros de Artigas, publicada en el Diario "AQUI ESTA" de la ciudad de San José.-
12/III/965.	B-75-(1)-D-197. "EL SOL".-	-Firma en calidad de Secretario General del Centro Socialista "Carlos Marx" de San José, el pié de denuncia referente al allanamiento de la Policía y el Ejército contra un compañero de la Directiva de ese Centro y posterior reiteración del mismo y el desalojo de los presentes en el local.-
24/III/965.	[illegible]-D-6.-	-Actividad: Comerciante.-Domiciliado en la calle E. Ciganda y F.D.Roosevelt de la ciudad de San José.- Afiliado al "FRENTE IZQUIERDA DE LIBERACION" (FIDEL), en el Depto. de San José.-
31/V/965.-	39/9.-	-Firma como ciudadano de San José, en apoyo al "Congreso Continental de Solidaridad con Cuba y por la Autodeterminación de los Pueblos", un manifiesto de condena a todo ataque militar, diplomático, económico o de cualquier naturaleza con el pueblo Cubano.-
2/VI/965.	75/880.-	
29/X/965.-	19/19.-	-Fué detenido por la Policía, de acuerdo con lo dispuesto por las Medidas Prontas de Seguridad, a raíz de un remitido del "Plenario Obrero Estudiantil Popular" de San José, publicado en el Diario "AQUI ESTA".-
21-X-965.-	B-75-D-2166.-	

FICHA COMPLEMENTARIA

Documento		11414 Antecedentes
Fecha	Origen	
13/XII/1965.-	75/2747.-	-El reseñado, Dirigente del Partido Socialista, hace declaraciones en el diario "El Popular" de la fecha, manifestándose contra la ruptura de relaciones con la U.R.S.S.-
27-XI-1966	Lista 90 P.S.	-1er. Titular al Concejo Departamental de San José y 5º Titular a la Junta Departamental.-
21/7/72	Lista 90 P.S SAN JOSE	-Candidato 2do. titular a la Cámara de Representantes por el Departamento de San José de las listas 90-190-del Partido Socialista en las elecciones de 1971. "PP"
30/5/84	11941 / 82 PAG. 3856	- POSEE ANTECEDENTES EN EL CO.NA.E. EVAL - A - 1.C (0) INDICA ( ) ( ) ( )

114414

55

MINISTERIO DE DEFENSA NACIONAL
S. I. D.

Dep. 1 Secc. I
Sub-Secc. A/N
Ficha Nro. ..... Confec. .....

PERAZZA — Pedro
Apellidos — Nombres

DOCUMENTOS: C/C. ..... Serie ..... Nro. C/I. ..... Nro. ..... Dpto.

OTROS DOC. ..... Pasaporte ..... Lib. Enrol. ..... etc.

NACIMIENTO: ..... Fecha ..... Lugar

DOMICILIO: ..... Calle ..... Nro. ..... Teléf. ..... Ciudad o Localidad

PROFESION U OCUPACION: .....

LUGAR: ..... CARGO: .....

IDEOLOGIA POLITICA: Socialista. CLASIFICACION: .....

DATOS COMPLEMENTARIOS: ..... Est. Civil ..... Conyuge ..... Hijos

..... Otros familiares

Fecha	Documentos	114414 ANTECEDENTES A REGISTRAR
22/8/72	Lista 90 San José	-Candidato en el 29 lugar a la Cámara de Senadores por el Departamento de San José de las listas 90-190 del Partido Socialista en las elecciones de 1971. "PP"
23/8/72	Lista 90 COLONIA	-Candidato en el 29 lugar Suplente [redacted] a la Cámara de Senadores en las elecciones de 1971. "PP"
Nov. 1971. Dptos. Artigas, Salto, Paysandú, Flores, Florida, R. Negro, Lavalleja, C. Largo, T. y Tres, Rivera, Montevideo, Tacuarembó, Durazno, Rocha, Maldonado.	Lista 90	Figura como 29º Suplente a la Camara de Senadores en las Elecciones Nacionales de 1971. (R)
		07/III/80 - Se remitieron datos identificatorios por Memo. (A) Nº 035/79 para Corte Electoral. (E)

114415-3

MINISTERIO DE DEFENSA NACIONAL
S. I. D.

Dep. I Secc. I
Sub-Secc. A/N
Ficha Nro. ..... Confec. 12/V/72

o PERAZA RASINES(1)

PERAZZA RASSINES (Apellidos) Walter (Nombres)

DOCUMENTOS: C/C. B.K.A5179 (2' (Serie / Nro.) C/I. 457.049 (2) (Nro. / Dpto.)

OTROS DOC. ..... (Pasaporte / Lib. Enrol. / etc.)

NACIMIENTO: 26.3.21 Mdeo. (4) (Fecha / Lugar)

DOMICILIO: Inca 2179 Apto.6 Minas 1954 Ato. 8(5) (Calle / Nro. / Teléf. / Ciudad o Localidad)

PROFESION U OCUPACION: Funcionario del Dpto.de Talleres en UTE

LUGAR: ..... CARGO: .....

IDEOLOGIA POLITICA: ..... CLASIFICACION: .....

DATOS COMPLEMENTARIOS: Hijo de Américo y María del Cármen.(6)
(Est. Civil / Conyuge / Hijos)

~~12321-7~~

Otros familiares

Fecha	Documentos	114415 ANTECEDENTES A REGISTRAR
2/VII/69	33/1	Activista de Izquierda.-(JJ) Evaluación R-3.

SERVICIO DE INTELIGENCIA
División I
(Seguridad)

MINISTERIO DE DEFENSA NACIONAL
SERVICIO DE INFORMACION DE DEFENSA
M/F
114415
IG.02.03- ~~2444~~

Sección -G-
Gremios
Ficha N° 40

Nombres y Apellidos: PERAZA FASINES Walter

Fecha y Lugar Nac.: Montevideo 26 de Marzo de 1921.19SEC.

Cred. Civ.: Serie N.° 457,049 ed. Identidad 771065

Otros documentos: _____
(Pasaporte - Libreta Enrolam. - etc.)

Domicilio: _____
(Ciudad o Localidad) (Calle) (N.o) (Telef.)

Profesión: Funcionario Público

Foto

Cargo y Lugar: U.T.E.

Ideol. Política: COMUNISTA Actuación: DIRIGENTE

Datos Complementarios: Color de Cabello, trigueño- iris castaño

Apreciación General: _____

Ficha confeccionada MONTEVIDEO 16 de Junio de 1963.

FICHA COMPLEMENTARIA

Documento Fecha	Origen	114415 Antecedentes
63.	J.P.M.	**Detenidos por el conflicto de UTE como Dirigente activista.-**
04.7.81	D.5553	-ANTECEDENTES QUE REGISTRA LA DNII 08.6.68 - Afiliado al Partido Comunista con el Nº 3.157, según material incautado a raíz de la detención de Rodney Arismendi. 17.7.77- Solicita en la Sec. 14a. C.A.F.I.I., Formulario Nº 259, expidiéndosele Categoría "C". 17.2.81 - Presenta recurso ante el Delegado del S.I.D. en Montevideo, al habérsele incluido en la Categoría "C2 de C.N.C.I., el que es elevado a este Servicio el 25.6.81 para consideración. Ind. del (1) al (5) (C) **- Por Exp.Nº744/D/81 se comunica al Delegado del S.I.D. en Montevideo, que esta Dirección ha resuelto mantener el causante en la Categoría "C" de Constancia de Habilitación.-(K)**

SERVICIO DE INTELIGENCIA
División I
(Seguridad)

MINISTERIO DE DEFENSA NACIONAL
SERVICIO DE INFORMACION DE DEFENSA
M / F
114415
I.A. 0023-14873

Nombres y Apellidos: PERAZA FASINES, Walter.-
RASINES (1)

Fecha de Nacimiento: 26 de marzo de 1921

Lugar de Nacimiento: Montevideo- 19 Sec..-
(País - Ciudad o Localidad - etc.)

Cred. Civ.: Serie 457049 N.° BQM 5179 2179 (2) Ced. Identidad: 771065 457.049 (3)

Otros documentos:
(Pasaporte - Libreta Enrolam. - etc.)

Domicilio: Inca 2179 (1968) (4)
(Ciudad o Localidad) (Calle) (N.°) (Telef.)

Filiación
- Edad Aparente ..... Color del Cutis .....
- Color del Cabello canoso (5) Estatura Aproximada mts.1.72 (6)
- Complexión ..... Aspecto Social .....
- Señas particulares .....
- Cursos estudios en la U.T.U. (7)

Ficha confeccionada en Montevideo, el 14 de junio de 1963.-

114415

F56

ACTIVIDADES

(1) Laborales: Profesión ..... Lugar de trabajo U.T.E.

Cargo ..... Antigüedad .....

Otras Actividades .....

(2) Políticas: Ideología Comunista.- ..... Actuación .....

Antecedentes .....

Antecedentes familiares Casaden con Odila..... (6)

(3) Sociales: Estado Civil ..... Religión ..... Figuración .....

Grado Instrucción ..... Lugares que frecuenta .....

(4) Económicas: Situación ..... Capital aprox. ..... Vehículo .....
marca y N.o

Otros datos .....

Datos Complementarios .....

Apreciación Personal Gral. .....

BRAZA FASINS, Walter.- FICHA COMPLEMENTARIA 57

Documento		Antecedentes
Fecha	Origen	711115
1963.-	Jef. Pol. de Mdeo..	1) Detenido por el conflicto de Ute. como activista por la J.P.M..-
14.10.968	D.68 D.18	26.6.69 Detenido por negarse a trabajar. Delegado de AUTE en el 1er. Congreso de la CNT. Integra una lista del personal de UTE que concurrió a cumplir un periodo de Instrucción militar en Unidades de la Armada.-(E) Indica (1) al (8)

91441 6_1

JUNTA DE COMANDANTES EN JEFE

S. I. D.

VARIOS

Dep. I Secc. I

Sub Secc. A/N

Ficha Nº ..... Confec. 4.2.83

PERAZA — Apellidos

Yermen — Nombres

DOCUMENTOS: C/C. ..... (Serie / Nº) C/I. 41.210(San José) (Nº / Dpto.)

OTROS DOC. ..... (Pasaporte / Lib. Enrol. / etc.)

NACIMIENTO: ..... (Fecha / Lugar)

DOMICILIO: Chimborazo 3305 apto.2 (Calle / Nº / Teléf. / Ciudad o Localidad)

PROFESION U OCUPACION: Integrante del Grupo Teatral "LA RUEDA"

LUGAR: ..... CARGO: .....

IDEOLOGIA POLITICA: ..... CLASIFICACION: .....

DATOS COMPLEMENTARIOS ..... (Est. Civil / Cónyuge / Hijos)

..... (Otros familiares)

1 2 3

Fecha	Documentos	114416 ANTECEDENTES A REGISTRAR.
4.3.83	24024/83 Rg. 006 (SA)	Tomó parte, como integrante de su grupo teatral, del "2do. Encuentro de Teatro Barrial", llevado a cabo los días 6, 7 y 8 de agosto de 1982, en el local delTeatro "La Tierrita", sito en la calle Luis Batlle Berres y Cañas. Es de destacar que le mencionado "Encuentro" fue organizado por la Coordinadora de Teatros de Barrios de Montevideo.Eval.B-2.(ME)

SERVICIO DE INFORMACION
DE DEFENSA
Dep. 1

114417-9

Confeccionado el 11.5.72.

VARIOS

FOTO

Apellidos PERAZZA [illegible]

Nombres Ghermen

Fecha de Nacimiento 15 años.

Lugar de Nacimiento

Est. Civil

Cred. Cívica Céd. Identidad

Otros Documentos

Ocupación Estudiante

Padre

Madre

Domicilio Ciganda y Roosevelt. (San Jose). Ciudad

Otros datos

~~3001~~

CHIESA Hnos. Ltda - 8.000 - 3 - 72

FICHA COMPLEMENTARIA

114417

DOCUMENTO		ANTECEDENTES
Fecha	Origen	
12.4.72, 72	Doc. 637. Inf.Esp.15 Dep.3.(E)	Intervino en un campamento de adoctrinamiento socialist realizado en la costa del Río San José. (W).

MINISTERIO DE DEFENSA NACIONAL 1144187 Dep. I Sec. I

S. I. D.

Sub - Secc. C/G.

Ficha Nro. _____ Confec. 6/XI/73

PERAZA MELIAN (1) — Anastasio Félix

Apellidos — Nombres

DOCUMENTOS: C/C. LAA Nº 14181 (2) C/I. 23.175 Río Negro (3)

Serie Nro. Nro. Dpto.

OTROS DOC. _____

Pasaporte Lib. Enrol. etc.

NACIMIENTO: 02.05.920 en Canelones (4)

Fecha Lugar

DOMICILIO: 25 de Mayo Nº 3372- Fray Bentos (5)

Calle Nro. Teléf. Ciudad o Localidad

PROFESION U OCUPACION: Jubilado (6)

LUGAR: _____ CARGO: _____

IDEOLOGIA POLITICA: _____ CLASIFICACION: _____

DATOS COMPLEMENTARIOS: Casado (7)

Est. Civil Cónyuge Hijos

~~2931~~

Otros familiares

Fecha	Documentos	114418 ANTECEDENTES A REGISTRAR
18/8/73	"PRENSA"	-El 17/8/973, fue designado miembro de la Junta de Vecinos del Dpto. de RIO NEGRO.- ((FF))
30/9/76	"EL DIA" Pag.5.	Fué designado como titular de la Junta de Vecinos del Dpto.de RIO NEGRO por disposición del Poder Ejecutivo.- (G.G)
22/5/81	4112	Integrante del grupo de " Conjunción Patriótica Interpartidaria" grupo formado con el fin de afianzar los principios de pensamiento Artiguista para lograr la finalidad de una mas completa reconstrucción nacional. (VM)
09.06.82	15.766	Vocal del Comité Ejecutivo del Movimiento Nacional "Nuevo Uruguay". Eval: A-1.- (VL) (GM) (LA) (M).
19.82	18328	-En su calidad de dirigente local del Partido Colorado de la ciudad de Fray Bentos, y de acuerdo a lo dispuesto en la última reunión de su sector, concurrió a la ciudad de Montevideo a entrevistarse con Jorge PACHECO ARECO a efectos de informarle sobre lo resuelto en la misma acerca del ingreso a filas del Partido de personas con antecedentes ideológicos negativos A su regreso de Montevideo, el mismo manifestó en la reunión del 30.7.82 haber mantenido contacto con PACHECO ARECO, recibiendo total aprobación sobre lo resuelto en la reunión anterior además puso en conocimiento que a posterioi se realiza-

FECHA	DOCUMENTOS	114418 ANTECEDENTES A REGISTRAR	63
		ría una reunión con todos los simpatizantes del Partido, a los efectos de determinar la posible formación titular de Convencionales Departamentales pidiendo se le proporcionaran nombres de las personas que merecieran confianza del Partido para proponer posteriormente. Cabe agregar que en la lá runión del 30.7.82 se encontraban personas como: Rúben CABRAL, Ildefonso BALLESTRINO, además estaban presentes ciudadanos con antecedentes ideológicos entre ellos: Jorge PAVON, TODOROFF Eduardo y Rogelio PORTILLO. Eval: A-1 (M).-	
15.9.82	D.19179	Figura en el 53 lugar de la lista LAG del Partido COLORADO Agrupación "NUEVO URUGUAY (PACHECO-CRAVIOTTO)" Dpto. de RIO NEGRO como candidato para integrar los Deliberantes Departamentales y Convenciones Nacionales en las Elecciones internas de los P.P.P.P. del 28 de Noviembre de 1982. (4-XX) Indica del (1) al (7).-	
16.10.82	———	Por Oficio Nº. 892/82 el S.I.D. comunica a la Corte Electoral, que de acuerdo a las disposiciones vigentes, no existen objeciones para que el causante integre la lista de referencia. (4-XX)	

FECHA	DOCUMENTOS	114418 ANTECEDENTES A REGISTRAR	154
9.9.81	D. 7634 "El País"	-Fue designado por el Poder Ejecutivo, para integrar la Junta de Vecinos del Departamento de Rio Negro.-Eval. A-1 (BA)	

F35

CIVIL Y GOBIERNO 114418

JUNTA DE COMANDANTES EN JEFE

S. I. D.

Dep. I ..... Secc. I

Sub Secc. [redacted]

Ficha Nº ..... Confec. 15/9/81

PERAZZA MELIAN — Anastasio Félix

Apellidos — Nombres

DOCUMENTOS: C/C LAA Nº 14181 (Serie, Nº) C/I. 23.175 Río Negro (Nº, Dpto.)

OTROS DOC. ..... Pasaporte ..... Lib. Enrol. ..... etc.

NACIMIENTO: 02.05.920 en Canelones (Fecha, Lugar)

DOMICILIO: 25 de Mayo Nº 3372 - Fray Bentos (Calle, Nº, Teléf., Ciudad o Localidad)

PROFESION U OCUPACION: Jubilado

LUGAR: ..... CARGO: .....

IDEOLOGIA POLITICA: ..... CLASIFICACION: .....

DATOS COMPLEMENTARIOS: Casado (Cónyuge, Est. Civil, Hijos)

[redacted]

Otros familiares

Fecha	Documentos	114418 ANTECEDENTES A REGISTRAR
9/9/81	D.7634 "El País"	- Fue designado por el Poder Ejecutivo, para integrar la Junta de Vecinos del Departamento de Río Negro.- Eval. A-1 (Y)
2.3.84	R.C.N.	2.3.84-Consultado al RCN su verdadero Apellido y nombres : PERAZA MELIAN Anastasio Félix. (R)

Imp. Nacional 716/79

JUNTA DE COMANDANTES EN JEFE 114419 G.

S. I. D.

F31

Dep. I Secc. I

Sub Secc. A/N

Ficha Nº ..... Confec. 20.2.82

PERAZZA ..... C. Reherman .....
Apellidos Nombres

DOCUMENTOS: C/C ..... C/I. .....
Serie Nº Nº Dpto.

OTROS DOC. .....
Pasaporte Lib. Enrol. etc.

NACIMIENTO: .....
Fecha Lugar

DOMICILIO: .....
Calle Nº Teléf. Ciudad o Localidad

PROFESION U OCUPACION: .....

LUGAR: ..... CARGO: .....

IDEOLOGIA POLITICA: ..... CLASIFICACION: .....

DATOS COMPLEMENTARIOS: .....
Est. Civil Cónyuge Hijos

.....
Otros familiares

~~147825~~

Fecha	Documentos	114419 ANTECEDENTES A REGISTRAR
13.2.82.	D.11931	Integra el cuerpo de Colaboradores en la Revista de la Comisión de la Seguridad Social de la C.N.T.- Eval. A-1.- (FE)

SERVICIO DE INFORMACION DE DEFENSA

Dep. 1

114420-3

Confeccionado el 31 de enero de 1[illegible]

VARIOS

FOTO

Apellidos PERAZZA

Nombres Alberto

Fecha de Nacimiento

Lugar de Nacimiento

Est. Civil

Cred. Cívica Ced Identidad

Otros Documentos

Ocupación Sección teléfonos de UTE.-Central [illegible].-

Padre

Madre

Domicilio Ciudad

~~00000~~

Otros datos

FICHA COMPLEMENTARIA

DOCUMENTO		11442 0 ANTECEDENTES
Fecha	Origen	
4/VII/969	B-67-D-3-	-Detenido por violación de las Medidas Prontas de Seguridad(Decreto del Poder Ejecutivo del 24/VI/969) Posteriormente fue puesto en libertad.-

JUNTA DE COMANDANTES EN JEFE 11442 1-1

S. I. D.

Dep. I [redacted] Secc. I

Sub Secc. A/PL

Ficha No. ..... Confec. 21.6.8

(2)

PERAZZA RIVEN (5) Edison Washington (6)

Apellidos Nombres

DOCUMENTOS: C/C. ..... **C/I.** ..... 38.058 S.José (7)

Serie No. No. Dpto.

OTROS DOC. .....

Pasaporte Lib. Enrol. etc.

NACIMIENTO: .....

Fecha Lugar

DOMICILIO: Ruta 45 Km. 84 Dpto. San José (8)

Calle No. Teléf. Ciudad o Localidad

PROFESIÓN U OCUPACIÓN: Dr. (3)

LUGAR: ..... **CARGO:** .....

IDEOLOGÍA POLÍTICA: Partido Nacional (4) **CLASIFICACIÓN:** Lista OAD Sub-Lema "Oribe-Saravia-Herrera" (1)

DATOS COMPLEMENTARIOS .....

Est. Civil Cónyuge Hijos

.....

Otros familiares

[redacted]

FECHA	DOCUMENTOS	114421 ANTECEDENTES A REGISTRAR -B.2
21.6.83.	27900/01	"EL DIARIO"19/6/83: Fué electo por la lista OAG, en la C. de San José, miembro del Comité Ejecutivo Dptal del P. Nacional.-(FE)
13.2.84	8400797/5	Ampliando anotación anterior se establece que fue electo como Vocal del citado Comité.Eval:A-2 Ind.1 al 2 (00)
26.3.84	33090/15	Integra en calidad de Titular el Organo Ejecutivo
11.6.84.	"Pág.98	Deliberante Departamental del Partido Nacional por el Departamento de San José.- Eval.- (A-1 CHE) -Indica (3) y (4).
22.6.84	8403692/03	22.5.84 Se establece que figura como dirigente de 1er.nivel Departamental del P.N. de San José.Eval.A-1 (SI) Indica (5) al (8)

SERVICIO DE INFORMACION DE DEFENSA

Dep. 1

114429

Confeccionado el 26 NOV. 1974

FSL

Apellidos PERAZZA CASTRO

Nombres Francisco

Fecha de Nacimiento 38 años en 1972

Lugar de Nacimiento Uruguay

Est. Civil Soltero

Cred Cívica ..... Céd. Identidad .....

Otros Documentos .....

Ocupación Zapatero - Músico

Madre .....

Domicilio Anacual 930 (nuevo Paris) Ciudad Montevideo.-

Otros datos .....

~~00014~~

Imp. CHIESA Hnos. Ltda. 10.000 - 12 - 73

F52

FICHA COMPLEMENTARIA

DOCUMENTO		11442 ANTECEDENTES
Fecha	Origen	
22.X.72	EL POPULAR Doc.36	+ Hace declaraciones para El Popular diciendo que le quemaron su dama nada más que por ser militante del Frente Amplio, agregando" Redoblaré mi militancia""no nos moverán". -(SS)-

SERVICIO DE INFORMACION
DE DEFENSA
Dep. 1

114423-7

Fer

Confeccionado el 10.2.73

VARIOS

FOTO

Apellidos PERAZZA

Nombres Hipolito

Fecha de Nacimiento

Lugar de Nacimiento

Est. Civil

Cred. Cívica Céd. Identidad

Otros Documentos

Ocupación

Padre

Madre

Domicilio Ciudad

Otros datos

~~80615~~

CHIESA Hnos. Ltda. - 8100 - 3 - 72

F37

FICHA COMPLEMENTARIA

DOCUMENTO		114423 ANTECEDENTES
Fecha	Origen	
NOV.1971	LISTA 988 PDC F.A	—Candidato en el 100.lugar ala junta Departamental por el dpto. de Durazno sub lema Frente Duraznense/SS/

MINISTERIO DE DEFENSA NACIONAL
S. I. D.

114424-5

Dep: I Sec

Sub-Secc. G

Ficha No..... Confec

21-1-69

PERAZZA Juan
Apellidos Nombres

DOCUMENTOS: C/C ..... C/I .....
Serie N.o N.o Dpto.

OTROS DOC.: .....
Pasaporte Lib. Enrol. etc.

NACIMIENTO: .....
Fecha Lugar

DOMICILIO: .....
Calle N.o Telef. Ciudad o Localidad

PROFESION U OCUPACION: .....

LUGAR: ..... CARGO .....

IDEOLOGIA POLITICA ..... CLASIFICACION .....

DATOS COMPLEMENTARIOS ~~4431~~
Est. Civil Conyuge Hijos

Otros familiares

F32

DOCUMENTOS	11424 ANTECEDENTES A REGISTRAR
B 42 D 7 Bn. T.9 4-5-64	Hizo uso de la palabra en representación del centr de camioneros de Fray Bentos en acto y manifestación organizados por la Unión Obrera de Río Negro.-

~~758~~ 56

SERVICIO DE INFORMACION DE DEFENSA
Dep. I

Sección .....

MINISTERIO DE DEFENSA NACIONAL
SERVICIO DE INFORMACION DE DEFENSA
M/F
Ficha Nº ..... confeccionada el 15-IV-966
114425-2

FOTO

Apellidos PERAZZA

Nombres Juan Carlos

Fecha de Nacimiento: .....

Lugar de Nacimiento: .....

Cred. Cív.: ..... Ced. Identidad: .....

Prontuario: ..... F. Censal: .....

Padre: .....

Madre: .....

Domicilio: La Paz - Canelones Ciudad: .....

Otros datos (Documentos y señas personales) .....

~~80616~~

Fe

FICHA COMPLEMENTARIA

Documento			ANTECEDENTES
Nº	Fecha	Origen	
	30-XI-965	77/147	-Propietario del vehículo Nº151.160 estacionado en el Palacio Peñarol en momentos en que se realizaban sesiones en el llamado "Congreso del Pueblo".Dicho Congreso se realizó entre los días 12 al 15 de Agosto de 1965. Domicilio:La Paz - Canelones.-

114426-0

51

JUNTA DE COMANDANTES EN JEFE

S. I. D.

"VARIOS"

Dep. I Secc. I

Sub Secc. A/N

Ficha Nº ..... Consec. 25.11.982

PERAZZA Julio

Apellidos Nombres

DOCUMENTOS: C/C. ..... C/I. .....

Serie Nº Nº Dpto.

OTROS DOC. .....

Pasaporte Lib. Enrol. etc.

NACIMIENTO: .....

Fecha Lugar

DOMICILIO: .....

Calle Nº Teléf. Ciudad o Localidad

PROFESION U OCUPACION: .....

LUGAR: ..... CARGO: .....

IDEOLOGIA POLITICA: ..... CLASIFICACION: .....

DATOS COMPLEMENTARIOS .....

Est. Civil Cónyuge Hijos

.....

Otros familiares

Fecha	Documentos	11426 ANTECEDENTES A REGISTRAR
21.9.82 R.E.	19608 19083	17.11.80.- Integra el sector"Divisa Blanca por la Unidad Nacionalista" junto a: Walter CERVILLO (Presidente), Ricardo GOMEZ ANGELONI (Vicepresidente), Elena BELTRAN STORACE de RISSO (Secretaria), Beatríz GARBINO de TRIGO (Secretaria de Actas) y Orlando CANONIERO (Tesorero).- (L) (XX) .-
14.9.89	789/80 pag.43	-8.11.80- Integro la Mesa Directiva del sector "Divisa Blanca por la Unidad Nacionalista", que se reunióra en la fecha. Cabe agregar que las personas que hicieron uso de la palabra expresaron estar a favor de votar "NO".Resol.A-1((M).-

114427-2

SERVICIO DE INFORMACION DE DEFENSA

Dep. I

Confeccionado el 2-XII-1970

VARIOS

FOTO

Apellidos PERAZZA

Nombres Lidia Inés

Fecha de Nacimiento

Lugar de Nacimiento

Est. Civil

Cred. Cívica

Ced. Identidad

Otros Documentos

Ocupación

Padre

Madre

Domicilio

Ciudad

Otros datos

FICHA COMPLEMENTARIA

DOCUMENTO		114427 ANTECEDENTES
Fecha	Origen	
1962	Lista 4190 V.Popular	8°Titular a la Junta Electoral de San José.-

JUNTA DE COMANDANTES EN JEFE 114428-0 Dep. I Secc. I 131

S. I. D. VARIOS Sub Secc. XXXX

Ficha Nº ..... Confec. 16.5.81

PERAZZA DIAZ (Apellidos) María (Nombres)

DOCUMENTOS: C/C ..... (Serie / Nº) C/I. ..... (Nº / Dpto.)

OTROS DOC. ..... (Pasaporte / Lib. Enrol. / etc.)

NACIMIENTO: ..... (Fecha / Lugar)

DOMICILIO: ..... (Calle / Nº / Teléf. / Ciudad o Localidad)

PROFESION U OCUPACION: .....

LUGAR: ..... CARGO: .....

IDEOLOGIA POLITICA: ..... CLASIFICACION: .....

DATOS COMPLEMENTARIOS: ..... (Est. Civil / Cónyuge / Hijos)

..... (Otros familiares)

Fecha	Documentos	114428 ANTECEDENTES A REGISTRAR
26.10.79 PD 6a6	1495	-Es propietaria del vehículo,matrícula 283.998,que se encontraba próximo al monumento del Dr.Luis A.de Herrera,en momentos que se realizaba un homenaje al mencionado.(TT)

Imp. Nacional 716/79

SERVICIO DE INFORMACION
DE DEFENSA
Dep. I
Sección

MINISTERIO DE DEFENSA NACIONAL
SERVICIO DE INFORMACION DE DEFENSA
11442/9-4 M/

Ficha Nº .... confeccionada el 11/7/966

FOTO

Apellidos FERAZZA

Nombres Nelson

Fecha de Nacimiento:

Lugar de Nacimiento:

Cred. Civ.: Ced. Identidad:

Prontuario: P. Censal:

Padre:

Madre:

Domicilio: Dr. Juan Gonzalez 222 Ciudad: Canelones

Otros datos (Documentos y señas personales)

~~20619~~

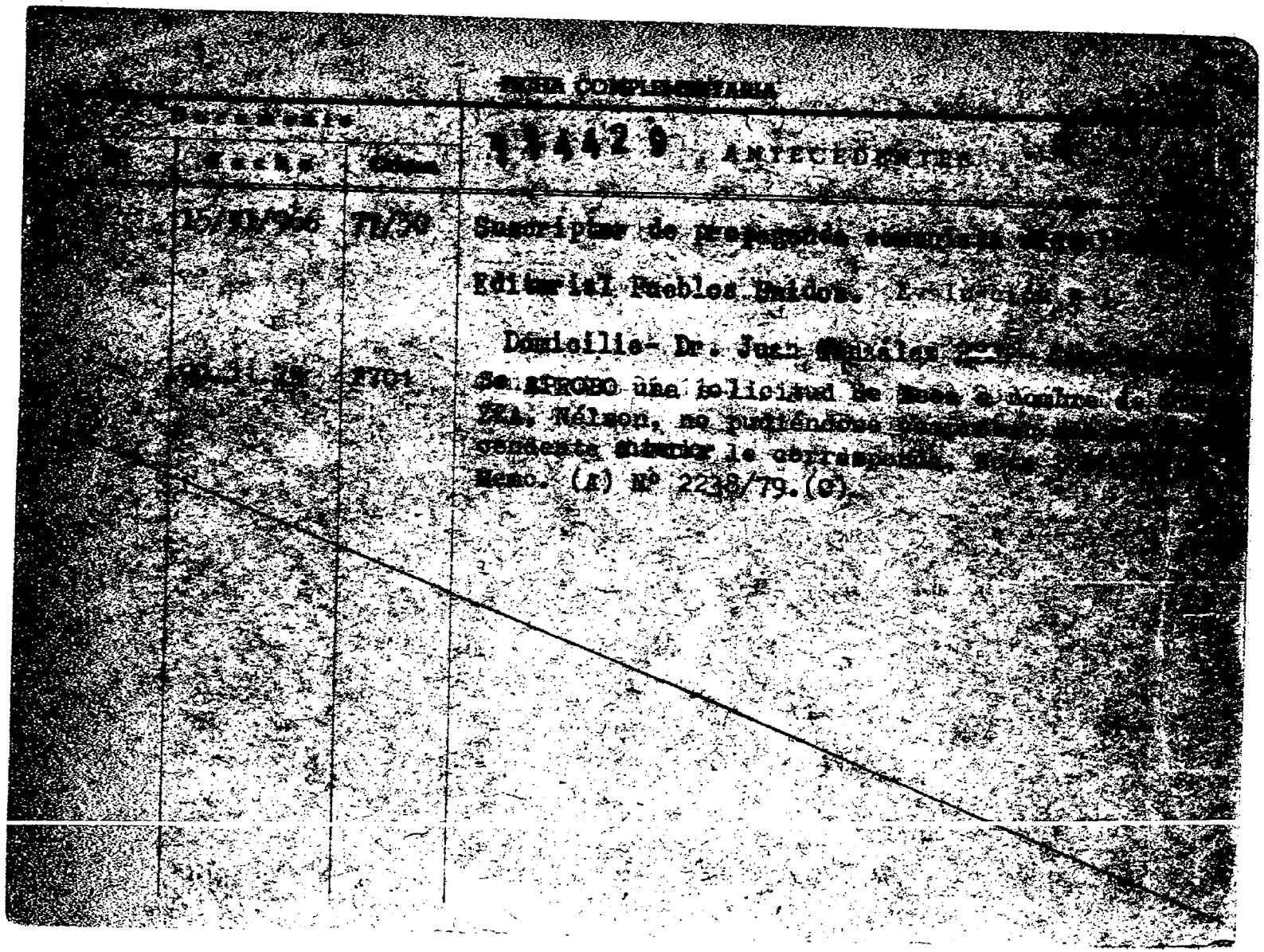

FICHA COMPLEMENTARIA

Documento		
Fecha	Origen	44429 ANTECEDENTES
15/[illegible]/966	71/30	Suscriptor de propaganda [illegible] Editorial Pueblos Unidos. [illegible] Domicilio- Dr. Juan González [illegible]
[illegible]	7701	Se APROBO una solicitud de [illegible] a nombre de [illegible] ZEA, Nélson, no pudiéndose [illegible] cendente anterior le corresponde, [illegible] Memo. (A) Nº 2238/79.(C).

SERVICIO DE INFORMACION
DE DEFENSA

114430-2

Hoja 1

Confeccionado el 2-XII-1970

VARIOS

P G T O

Apellidos PERAZZA

Nombres Hildo

Fecha de Nacimiento

Lugar de Nacimiento

Est. Civil

Cred. Cívica Ced. Identidad

Otros Documentos

Ocupación

Padre

Madre

Domicilio Ciudad

Otros datos ~~20021~~

FICHA COMPLEMENTARIA

62

DOCUMENTO		114430 ANTECEDENTES
Fecha	Origen	
1962	Lista 4190 U.Popular	-28°Titular a la Junta Departamental de San José.-

114431-0

Ficha Nº _____ [illegible]

Apellidos [illegible] (1)

Nombres Pedro MARIA (2)

Fecha de Nacimiento: 46 años (3)

Lugar de Nacimiento:

Cred. Civ.: CAA 1768 Ced. Identidad:

Prontuario: F. Carnal:

Padre:

Madre:

[illegible] ARTIGAS Y Pbro. Bentancurt (4) Ciudad: San José

[illegible] (Documentos y señas personales)

~~80022~~

De ocupación PANADERO. (6)

FICHA COMPLEMENTARIA

Documento			114431 ANTECEDENTES
Nº	Fecha	Origen	
	10-III-67	19-26	Delegado de mesa del Partido Socialista en las elecciones de 1966 en San José. Eval. A-2.
	1962 Lista 4190 U.Popular		-3er.Titular a la Junta Departamental de San [illegible]
[illegible] 72	Doc.637		Integrante de un campamento de adoctrinamiento Socialista, realizado en la costa del Río San [illegible] Fue detenido por carecer de documento de identidad; una vez verificada su identidad recobró su libertad. (W). INDICA. /al 6-
72	Inf.Esp.15-	Dep.3 (E)	
			20/7/78-Se remitieron datos identificatorios por Mem.(A) No. 685(Corte Electoral).-

Ficha confeccionada el día 21 de agosto de 1972

FSJ

MINISTERIO DE DEFENSA NACIONAL
S. I. D.

114432-8

Dep. 1 Secc. I
Sub-Secc. A/N
Ficha Nro..... Confec. .....

PERAZA / Pedro
Apellidos Nombres

DOCUMENTOS: C/C. ..... C/I. .....
Serie Nro. Nro. Dpto.

OTROS DOC. .....
Pasaporte Lib. Enrol. etc.

NACIMIENTO: .....
Fecha Lugar

DOMICILIO: .....
Calle Nro. Teléf. Ciudad o Localidad

PROFESION U OCUPACION: .....

LUGAR: ..... CARGO: .....

IDEOLOGIA POLITICA: ..... CLASIFICACION: Socialista

DATOS COMPLEMENTARIOS: .....
Est. Civil [redacted] Conyuge Hijos

.....
Otros familiares

Fecha	Documentos	114432 ANTECEDENTES A REGISTRAR
19/8/72	Lista 90 Soriano	.Candidato a 29º.Suplente a la Cámara de Senadores en las elecciones de 1971, por el Dpto. de Soriano (período 1972-1977). (R)

SERVICIO DE INFORMACION DE DEFENSA
Dep. 1

F31

114473-6 Confeccionado el 18/IV/973

VARIOS

FOTO

Apellidos PERAZZA CISNANDEZ

Nombres Ramón

Fecha de Nacimiento

Lugar de Nacimiento

Est. Civil

Cred. Cívica Céd. Identidad

Otros Documentos

Ocupación Empleado de una Farmacia sita en la Zona de "Pocitos".-

Padre

Madre

Domicilio Ciudad

Otros datos

~~80623~~

CHIESA Hnos. Ltda - 3.100 - 3 - 72

F 52

FICHA COMPLEMENTARIA

DOCUMENTO		11443 ANTECEDENTES
Fecha	Origen	
8/III/973	Doc. 275 J.P.M.	=A la fecha 22/II/973, se encuentra detenido en la D.N.I.I., en averiguación sobre tráfico de estupefacientes, permaneciendo a la espera de resolución Judicial.- ((FF))
24/II/973	Doc. 204 J.P.M. Indica (1)	= Se encuentra emplazado, en relación al detenido por consumir drogas Mario A. J. PEREIRA PELACHI, quien compraba la droga sin receta en la Farmacia de la que es empleado.- ((FF))

F31

SERVICIO DE INFORMACION DE DEFENSA

Dep. 1

11443 4-4

Confeccionado el 19 MAR. 1974

VARIOS

FOTO

Apellidos PERAZZA LOPEZ

Nombres Washington

Fecha de Nacimiento

Lugar de Nacimiento

Est. Civil

Cred Civica Céd. Identidad 436.758

Otros Documentos

Ocupación

Padre

Madre

Domicilio Yañez Pinzón 4446 Ciudad

Otros datos

~~8002~~4

Imp. CHIESA Hnos. Ltda. 10.000 - 12 - 73

F52

FICHA COMPLEMENTARIA

DOCUMENTO		11434 ANTECEDENTES
Fecha	Origen	
3.4.73	Doc. 601	Integrante de la murga La Celeste cuyas letras ha demostrado tendencia "terrorista" e izquierdista. Ev:A_2..qq..

SERVICIO DE INFORMACION
DE DEFENSA
Dep. 1

VARIOS

14435-1

Confeccionado el 26.4.72.

FOTO

Apellidos PERAZZO BIANCHI

Nombres CARLOS YAMANDU

Fecha de Nacimiento 37 años de edad.

Lugar de Nacimiento Oriental

Est. Civil casado

Cred. Cívica ..... Céd. Identidad .....

Otros Documentos .....

Ocupación Cobredor de U.T.E.

Padre .....

Madre .....

Domicilio Av. Italia Nro. 4265. Apto. 23. Ciudad .....

Otros datos .....

~~8025~~

CHIESA Hnos. Ltda. - 8.100 - 3 - 72

FICHA COMPLEMENTARIA

FSL

DOCUMENTO		Nº 14435 ANTECEDENTES
Fecha	Origen	
④10/4/972 14.4.72.	D.2207.(J) Doc. 649.	Su detención se produjo en relación al asalto de una farmacia "Humberto" de Av.Italia Nro. 4755. Se procedió a allanar su finca dando resultados negativos. (J).
④10/4/972	D.2207.	Posteriormente recupera su libertad.-(J).-

SERVICIO DE INTELIGENCIA INTEGRANTES DEL SODRE IZQUIERDISTAS.-

Div. I (Seguridad)

Sección

MINISTERIO DE DEFENSA NACIONAL
SERVICIO DE INFORMACION DE DEFENSA
M/F
114436-9

Ficha N. confeccionada el 12-IX-963.-

Foto

Apellidos : PERAZZO FERREIRA,

Nombres Héctor.-

Fecha de Nacimiento:

Lugar de Nacimiento:

Cred. Civ.: **Ced. Identidad:**

Padre:

Madre:

Domicilio: 9 de junio de 1364.- **Ciudad:**

Otros datos (Documentos y señas personales) Músico

~~80026~~

FICHA COMPLEMENTARIA

Documento			114436 Antecedentes
N.o	Fecha	Origen	
1)	10-IX-963.-	Informe A.C.No. 27.-	1) Integrante de los Personales del S.O.D.R.E.
	16.XII.65	75/2732-	Firmante de un manifiesto de Docentes,Profesionales y Artistas;en contra de las Medidas de Pronta Seguridad.-

FSA

Ficha confeccionada el Día 13 de abril de 1972

MINISTERIO DE DEFENSA NACIONAL 114437-7
S. I. D.

Dep. I Secc. I
Sub-Secc. A/N
Ficha Nro. ..... Confec. .....

PERAZO (Apellidos) Juana J. (Nombres)

DOCUMENTOS: C/C. ..... (Serie / Nro.) C/I. ..... (Nro. / Dpto.)

OTROS DOC. ..... (Pasaporte / Lib. Enrol. / etc.)

NACIMIENTO: ..... (Fecha / Lugar)

DOMICILIO: Fray Bentos 3367 (Calle / Nro.) ..... (Telef.) ..... (Ciudad o Localidad)

PROFESION U OCUPACION: .....

LUGAR: ..... CARGO: .....

IDEOLOGIA POLITICA: Comunista CLASIFICACION: .....

DATOS COMPLEMENTARIOS: ..... (Est. Civil / Conyuge / Hijos)

~~122218~~

..... (Otros familiares)

F39

Fecha	Documentos	14437 ANTECEDENTES A REGISTRAR
10/III/72.-	D.408.-	Según documentación incautada en un allanamiento, la reseñada figura en la lista de personas afiliadas al Partido Comunista.(R) Carnet de Afiliada No. 31726.- (O)

SERVICIO DE INFORMACION DE DEFENSA

Dep. 1

114438-5

Confeccionado el 17 MAYO 1974

FSN

V A R I O S

FOTO

Apellidos PERAZZO FERNANDEZ(1)

Nombres Luis Alberto(2)

Fecha de Nacimiento 8/10/51(3)

Lugar de Nacimiento Montevideo (4)

Est. Civil Casado(5)

Cred Cívica BBB 26415(6) Céd. Identidad 245.760(7)

Otros Documentos

Ocupación Propietario Bar "PETAN" (8)

Padre Luis Alberto (9)

Madre Eliza (10)

Domicilio Carlos Pérez Montero 4646(11) Ciudad

Otros datos Propios 2983

~~80027~~

Imp. CHIESA Hnos. Ltda. 18.000 - 12 - 73

FICHA COMPLEMENTARIA

DOCUMENTO		114438 ANTECEDENTES
Fecha	Origen	
11.IX.73	Doc. 2857	-Figura en una relación de nombres y direcciones incautada al ex-senador Enrique Erro y ex-senador Zelmar Michelini.- (UU).- Eval. A-1 (00)
C.H.C.P.No. 129/81 MDEO.Sec. 17a. -INGRESO		-Indica (1) al (11). 19/8/81-En la fecha se contestó dicha Constancia para INGRESO en la I.M.M..- (U)

JUNTA DE COMANDANTES EN JEFE

S. I. D.

114439-3

Dep. I [redacted] Secc. I

Sub [redacted] N

Ficha Nº [redacted] Fec. 24.2.83

PERCAZ MAESO — Apellidos

Daniel — Nombres

DOCUMENTOS: C/C. ..... Serie ..... Nº — C/I. 1.808.297-3 Nº ..... Dpto.

OTROS DOC. ..... Pasaporte ..... Lib. Enrol. ..... etc.

NACIMIENTO: ..... Fecha ..... Lugar

DOMICILIO: García de Zúñiga 5143 — Calle — Nº — Las Piedras — Teléf. — Canelones — Ciudad o Localidad

PROFESION U OCUPACION: .....

LUGAR: ..... CARGO: .....

IDEOLOGIA POLITICA: ..... CLASIFICACION: .....

DATOS COMPLEMENTARIOS ..... Est. Civil ..... Cónyuge ..... Hijos

..... Otros familiares

~~1[illegible]37~~

Fecha	Documentos	114439 ANTECEDENTES A REGISTRAR
16.2.83 P.D.045	D.24451	-13.2.83-Asistió a la Asamblea Constitutiva de la Asociación Laboral del Personal obrero de USINAS COLAGEL S.A. quedando constituída en dicha oportunidad una Asociación Laboral de 1er.Grado. Luego de leídos los estatutos fueron aprobados por unanimidad, quedando integrada la Comisión Provisoria, de la cual el causante forma parte junto a CORREA LAPENNE Lujan, PUCHETA SANTESTEBAN Nelson, etc.Dicha Asamblea finalizó a la hora 11.10'.Eval:A-1(M)

JUNTA DE COMANDANTES EN JEFE 114440-1

S. I. D.

Dep. I Secc. I

Sub Secc.

Ficha Nº ..... Confec. 25.02.80

PERCEL Ebrahim Amir
Apellidos Nombres

DOCUMENTOS: C/C AZA 22254 C/I. .....
Serie Nº Nº Dpto.

OTROS DOC. .....
Pasaporte Lib. Enrol. etc.

NACIMIENTO: .....
Fecha Lugar

DOMICILIO: 4 de Julio 3139 .....
Calle Nº Teléf. Ciudad o Localidad

PROFESION U OCUPACION: .....

LUGAR: ..... CARGO: .....

IDEOLOGIA POLITICA: ..... CLASIFICACION: .....

DATOS COMPLEMENTARIOS: .....
Est. Civil Cónyuge Hijos

.....
Otros familiares

~~114440~~

F52

Fecha	Documentos	114440 ANTECEDENTES A REGISTRAR
16.02.82	D. 5757/	-Figura en una relacion de la Corte Electoral, de ciudadanos inscriptos en el Registro Civico Nacional, que se encuentran comprendidos en el Art. 1, Literal "B" del Acto Institucional No. 4, con prohibicion de ejercer el derecho de voto. (Procesados por delitos de "Lesa Nacion").EVALUACION A-1(VL) Indica ( ) ( )
~~16.02.82~~	~~D.6004/81~~/	~~-Se encuentra comprendido en el Art.1o. literal b) del Acto Institucional No.4,por haber sido procesado el por los delitos previstos en.~~ ~~C.P.M.~~ ~~C.P.O.~~ ~~EVALUACION A-1 (LA)~~

SERVICIO DE INTELIGENCIA
MINISTERIO DE DEFENSA NACIONAL
SERVICIO DE INFORMACION DE DEFENSA

M/F

I.A.0023-14875

114441-9 ~~0258~~ 61

Fecha Montevideo, abril 26 de 1953.-

Ficha N.º 723

Nombre PERCHAY Nicolás (b.m.b.)

Nacionalidad

Profesión o actividad

Lugar de nacimiento

Documentos que posee

Domicilio Paysandú Teléf.

FOTO

FILIACION

Edad aparente color del

cutis de los cabellos

estatura aspecto social

señas particulares

~~[illegible]~~

Fecha	Contenido
1) 16.IV.53	Of.Mo. 26 del Bn. Inf. No.8

114441

Lugares donde frecuenta .....

..... afiliado a .....

..... actividad política y donde actúa

COMUNISMO

Antecedentes policiales .....

..... vehículos que posee o que guía

..... nombre y número de

personas que forman su familia .....

DATOS COMPLEMENTARIOS

1) Asistió a un acto realizado en la sede del C.M.Gorki el 8 de marzo ppdo. y organizado por los Eslavos Comunistas de Paysandú

2.500-5-XII-51

114442 -7

F3/

MINISTERIO DE DEFENSA NACIONAL

S. I. D.

VARIOS

Dep. 1 Sec. 1

Sub - Secc. ~~A/N~~ XXX

Ficha Nro. ..... Confec. 3/4/75

PERCIANTE ..... María .....

Apellidos Nombres

DOCUMENTOS: C/C. ..... C/I. .....

Serie Nro. Nro. Dpto

OTROS DOC. .....

Pasaporte Lib. Enrol. etc.

NACIMIENTO: .....

Fecha Lugar

DOMICILIO: .....

Calle Nro. Teléf. Ciudad o Localidad

PROFESION U OCUPACION: .....

LUGAR: ..... CARGO: .....

IDEOLOGIA POLITICA: ..... CLASIFICACION: .....

DATOS COMPLEMENTARIOS: .....

Est. Civil Cónyuge Hijos

~~80028~~

.....

Otros familiares

52

114442

Fecha	Documentos	ANTECEDENTES A REGISTRAR
16/9/74	D.2332	-Integra el C.I.S.L.M.O.(Centro de Investigaciones Sociales de Montevideo),como colaborador en el Procesamiento Mecánico.- Todos los integrantes del mismo, serían de tendencia izquierdista. Cumpliendo la función de distorcionar las estadísticas de Diarios, Emisiones de T.V. y Radio,a fin de orientar a la audiencia a programas de tendencia izquierdista.-(J)
		Ev.F-6
CHCP Nº 275 INGRESO SEC. 6a. MONTEVIDEO		5.11.81 - Se contestó para CHCP Nº 275/81 de Montevideo para Ingreso a ANTEL a nombre de María Irma Catalina PERCIANTE MIRABALLE de FIGUEREDO, no pudiéndose constatar que se trate de la causante.(C)

MINISTERIO DE DEFENSA NACIONAL 114443-5

S. I. D.

30 JUN. 1975 FSA

Dep. I Secc. I

Sub - Secc. G

Ficha Nro. ____ Confec. ____

PERCIANTE BIGLIANTE — Walter

Apellidos — Nombres

DOCUMENTOS: C/C ____ C/I. ____

Serie Nro. Nro. Dpto.

OTROS DOC. ____

Pasaporte Lib. Enrol. etc.

NACIMIENTO: ____

Fecha Lugar

DOMICILIO: ____ Dpto. MONTEVIDEO

Calle Nro. Teléf. Ciudad o Localidad

PROFESION U OCUPACION: Bancario

LUGAR: ____ CARGO: ____

IDEOLOGIA POLITICA: ____ CLASIFICACION: Activista - AEBU

DATOS COMPLEMENTARIOS: ____

Est. Civil Conyuge Hijos

Otros familiares

Fecha	Documentos	114443 ANTECEDENTES A REGISTRAR
28.X.74	D. 2832	Fue declarado cesante en julio de 1969 a raíz de los conflictos bancarios, a partir del 15 de enero de 1972 (por convenio), prosigue percibiendo su sueldo como si permaneciera activo.- Evaluación B-2.-(I).-

MINISTERIO DE DEFENSA NACIONAL
S. I. D.

14443

Dep. I
Sub-Secc. G
Ficha Nº. Conf
29.4.71

PERCIANTE Walter
Apellidos Nombres

DOCUMENTOS: C/C ..... C/I .....
Serie No. No. Dpto.

OTROS DOC.: .....
Pasaporte Lib. Enrol. etc.

NACIMIENTO: .....
Fecha Lugar

DOMICILIO: .....
Calle No. Telef Ciudad o Localidad

PROFESION U OCUPACION: bancario

LUGAR: ..... CARGO .....

IDEOLOGIA POLITICA ..... CLASIFICACION .....

DATOS COMPLEMENTARIOS .....

Est. Civil Conyuge Hijos

.....
Otros Familiares

DOCUMENTOS	114443 ANTECEDENTES A REGISTRAR
A.E.B.U. 29-4-71	-Se postula en la lista Nº 1955(Extremista), lema "Democracia Sindical, Unidad y Lubha" sub-lema Por la soberanía del gremio" para integrar por el sector lista general la Asamblea General Representativa (Interior) por el período 1971/73.- 17/8/79-Se contestó Mem.(A) Nº 3449/78 del Dpto. C-2 ESMACC.-(U)

JUNTA DE COMANDANTES EN JEFE
S. I. D.

114444-3

Dep. I V Secc. I

Sub. [illegible]c. A/N

Ficha N.º ..... Confec. 4.1.83

F3/1

PERCIAVALLE — Alberto
Apellidos — Nombres

DOCUMENTOS: C/C ..... C/I. .....
Serie — N.º — N.º — Dpto.

OTROS DOC. .....
Pasaporte — Lib. Enrol. — etc.

NACIMIENTO: .....
Fecha — Lugar

DOMICILIO: Río Branco 1358 Apto.903
Calle — N.º — Teléf. — Ciudad o Localidad

PROFESION U OCUPACION: .....

LUGAR: ..... CARGO: .....

IDEOLOGIA POLITICA: ..... CLASIFICACION: .....

DATOS COMPLEMENTARIOS: ..... 6 hijos
Est.Civil — Cónyuge — Hijos

15 nietos
Otros familiares

~~[illegible]~~

Fecha	Documentos	114444 ANTECEDENTES A REGISTRAR
10.12.82.	D.22944	26.10.82: Envía una carta al Presidente de la República Oriental del Uruguay, por intermedio de la cual hace presente su agradecimiento y el de su familia por vivir en un país donde los ciudadanos pueden estudiar trabajar y vivir en paz, gracias al trabajo de las Fuerzas Armadas que desvirtuó la subversión en nuestro país.-Eval.D-3.-(FE)

F52

JUNTA DE COMANDANTES EN JEFE
S. I. D.

114445-0 V

Fs/

Dep. I Secc. I

Sub. Secc. ~~XXX~~

Ficha N.º ..... Confec. 27.12.82

PERCIAVALLE ..... Carlos .....
Apellidos Nombres

DOCUMENTOS: C/C ..... C/I. .....
Serie N.º N.º Dpto.

OTROS DOC. .....
Pasaporte Lib. Enrol. etc.

NACIMIENTO: .....
Fecha Lugar

DOMICILIO: .....
Calle N.º Teléf. Ciudad o Localidad

PROFESION U OCUPACION: Artista

LUGAR: ..... CARGO: .....

IDEOLOGIA POLITICA: ..... CLASIFICACION: .....

DATOS COMPLEMENTARIOS: .....
Est.Civil Cónyuge Hijos

.....
Otros familiares

~~181669~~

Fecha	Documentos	114445 ANTECEDENTES A REGISTRAR
23.12.82	23232/P	-19.12.82.-Actuó en el Teatro Nueva Stella en la obra "Pereiavalle no se entrega",a la que asistieron unas 120 personas. En dicha obra interpreta varios personajes,estableciéndose que a excepción de algunos actos el resto posee un matiz político.Eval:A-1.(TT)

SERVICIO DE INFORMACION
DE DEFENSA
Dep. 1

114446-8

Fs1

Confeccionado el 15/5/73

VARIOS

FOTO

Apellidos PERCIBALE

Nombres Vilma

Fecha de Nacimiento

Lugar de Nacimiento

Est. Civil

Cred. Cívica Céd. Identidad

Otros Documentos

Ocupación

Padre

Madre

Domicilio Rta. 7 Km.40 de Canelones Ciudad

Otros datos

~~SOCIO~~

CHIESA Hnos. Ltda - 8.000 - 3 - 72

FICHA COMPLEMENTARIA

DOCUMENTO		11444 ANTECEDENTES
Fecha	Origen	
30/3/73	D.523 PEI RM3	- Figura en una libreta de direcciones incautada a Mary Isabel Carpanessi, en allanamiento llevado a cabo el día 21 de enero de 1971, a la finca de Guaraní 291 (Salto) domicilio de Huber Franzoni Lurachi.- (GG).- 6/XI/79-Se contestó Mem.(A) Nº 161/79 del ESMACO.-(U)

114447-6

F3/

JUNTA DE COMANDANTES EN JEFE
S. I. D.

Dep. I Secc. I

Sub Secc. A/N

Ficha Nº ..... Confec. 9.06.82

PERCINCA ..... Osmar .....
Apellidos Nombres

DOCUMENTOS: C/C ..... C/I. .....
Serie Nº Nº Dpto.

OTROS DOC. .....
Pasaporte Lib. Enrol. etc.

NACIMIENTO: .....
Fecha Lugar

DOMICILIO: .....
Calle Nº Teléf. Ciudad o Localidad

PROFESION U OCUPACION: .....

LUGAR: ..... CARGO: .....

IDEOLOGIA POLITICA: ..... CLASIFICACION: .....

DATOS COMPLEMENTARIOS: .....
Est. Civil Cónyuge Hijos

.....
Otros familiares

Fecha	Documentos	114447 ANTECEDENTES A REGISTRAR
02.06.82	15.533	Figura en una Nómina de Firmantes del Manifiesto de Residentes de Cerro Largo en Montevideo adherentes al Frente Amplio.- Eval.:A-1. (M) (VL) (GM) (LA).Indica ( ) ( ) ( ) ( ) ( ).-(AÑO 1971)

30/5/84

11841 / 82
PAG. 3867

- POSEE ANTECEDENTES EN EL CO.NA.E -
EVAL - A - 1.C(0) INDICA ( ) ( ) ( )

114448-4

E31

JUNTA DE COMANDANTES EN JEFE

S. I. D.

Dep. I Secc. I

Sub Secc. A/N

Ficha Nro. _____ Confec. 11/10/77

PERCIUNCULA — Ramón

Apellidos — Nombres

DOCUMENTOS: C/C JAA-3684 C/I. _____

Serie Nro. Nro. Dpto.

OTROS DOC. _____

Pasaporte Lib. Enrol. etc.

NACIMIENTO: 33 años _____

Fecha Lugar

DOMICILIO: Dr. Vilardebó 642 y Sarandí — Salto

Calle Nro. Teléf. Ciudad o Localidad

PROFESION U OCUPACION: CONSTRUCCION

LUGAR: SUNCA CARGO: ALBANIL

IDEOLOGIA POLITICA: _____ CLASIFICACION: _____

DATOS COMPLEMENTARIOS: _____

Est. Civil 2 Cónyuge Hijos

Otros familiares

Bz

Fecha	Documentos	114448 ANTECEDENTES A REGISTRAR
30/4/76	0571	- Afiliado al Partido Comunista Nº16.636 desde el 22.11.61 Eval.B.1.(K).-

10/11/77 F53

J. C. J.
Dpto. 1°

114448

Apellidos PARCIUNCUIA

Nombres Ramón

Documentos: AFILIADO AL PARTIDO COMUNISTA Nº16636

Ant. Secc. A B C D E G V

Secreto

J 14448 ANTECEDENTES

F54

EDAD: 33 años

DOMICILIO: Dr. Vilardebó 642 y Sarandí-Salto

PROFESION: Albañil-Construcción-Sunca

DOCUMENTO: JAA-3684

Doc. 0571-30/4/76-2val.B.l.(K).-

SERVICIO DE INTELIGENCIA
División I
(Seguridad)

MINISTERIO DE DEFENSA NACIONAL
SERVICIO DE INFORMACION DE DEFENSA
M/F

114449-2

Sección A.
Act. Ant. Nac.
Ficha N° ~~0359~~.

E1

PERCIUNCULA (2) VALDIVIS (1)

Nombres y Apellidos: PERCINCULA, Warner

Fecha de Nacimiento:

Lugar de Nacimiento:
(País - Ciudad o Localidad - etc.)

Cred. Civ.: Serie N.° Ced. Identidad:

Otros documentos:
(Pasaporte - Libreta Enrolam. - etc.)

Foto

Domicilio:
(Ciudad o Localidad) (Calle) (N.°) (Telef.)

Filiación
- Edad Aparente Color del Cutis
- Color del Cabello Estatura Aproximada
- Complexión Aspecto Social
- Señas particulares

~~123223~~

Ficha confeccionada en Montevideo el 12 de marzo de 1963.

114449

ACTIVIDADES

(1) Laborales: Profesión ..... Lugar de trabajo .....

Cargo ..... Antigüedad .....

Otras Actividades .....

.....

(2) Políticas: Ideología Comunista ..... Actuación .....

Antecedentes 2do.Suplente del 41 titular a la Junta Dptal.de Mdeo. por FIDEL en las elecciones de noviembre de 1962.

Antecedentes familiares .....

(3) Sociales: Estado Civil ..... Religión ..... Figuración .....

Grado Instrucción ..... Lugares que frecuenta .....

(4) Económicas: Situación ..... Capital aprox. ..... Vehículo ..... marca y N.o

Otros datos .....

Datos Complementarios .....

Apreciación Personal Gral. .....

.....

.....

FECHA	DOCUMENTOS	114449 ANTECEDENTES A REGISTRAR	F53
06.05.82	14.543/82	-Mencionado página/s 49 del libro "TESTIMONIO DE UNA NACION AGREDIDA". -EVALUACION : A-1.-(GM) (LA).- Indica (1) (2)	

30/5/84

11041 / 82	- POSEE ANTECEDENTES EN EL CO.NA.E. -
PAG. 3867	EVAL - A - 1.C(1) INDICA ( ) ( ) ( )

SERVICIO DE INFORMACION DE DEFENSA

Dep. 1

114450-0

FSA

Confeccionado el 17-VII-1970

VARIOS

FOTO

Apellidos PERCIVALES VIOLA

Nombres José Orestes

Fecha de Nacimienlo 20 años (1969)

Lugar de Nacimiento Uruguay

Est. Civil Soltero

Cred. Cívica ..... Ced. Identidad 1.482.604

Otros Documentos .....

Ocupación Fotógrafo

Padre .....

Madre .....

Domicilio Felipe Contucci 3942 Ciudad Montevideo

Otros datos .....

~~30629~~

F52

FICHA COMPLEMENTARIA

DOCUMENTO		ANTECEDENTES
Fecha	Origen	
15-VIII-969 Parte 53	B72-D27 Año 1970	-Detenido por violación del Decreto de Medidas Prontas de Seguridad.-

FSA

JUNTA DE COMANDANTES EN JEFE 114451-8

S. I. D.

Dep. I Secc. I.

Sub Secc.

Ficha No. 22.6.83

PERCIVALE Rodolfo

Apellidos Nombres

DOCUMENTOS: C/C. ..... **C/I.** .....

Serie No. No. Dpto.

OTROS DOC. .....

Pasaporte Lib. Enrol. etc.

NACIMIENTO: .....

Fecha Lugar

DOMICILIO: .....

Calle No. Teléf. Ciudad o Localidad

PROFESIÓN U OCUPACIÓN: .....

LUGAR: ..... **CARGO:** .....

IDEOLOGÍA POLÍTICA: ..... **CLASIFICACIÓN:** .....

DATOS COMPLEMENTARIOS .....

Est. Civil Cónyuge Hijos

tío del recluso MAIDANA Dardo .....

Otros familiares

FECHA	DOCUMENTOS	114451 ANTECEDENTES A REGISTRAR
22.6.83	0663/80 pag.8	-16.6.80-Visita en el EMR.1 al recluso No.1595 MAIDANA Darde.Eval:A-1(M).-

MINISTERIO DE DEFENSA NACIONAL

S. I. D.

114526

3 OCT. 1974 Ey

Dep. I Secc. I

Sub - Secc. G

Ficha Nro.____ Confec.____

PERCIVALE CORCINO (Apellidos) Schubert (Nombres)

DOCUMENTOS: C/C. BDA 29142(1) (Serie / Nro.) C/I. 1.012.382-6 (Nro. / Dpto.)

OTROS DOC. ____ (Pasaporte / Lib. Enrol. / etc.)

NACIMIENTO: 21.1.38. (Fecha) Montevideo.(2) (Lugar)

DOMICILIO: Belinzon 4768.(3) (Calle / Nro. / Teléf. / Ciudad o Localidad)

PROFESION U OCUPACION: Metalúrgico .Técnico Mecánico.(4)

LUGAR: INLASA CARGO: ____

IDEOLOGIA POLITICA: ____ CLASIFICACION: Activista

DATOS COMPLEMENTARIOS: Casado.(5). (Est. Civil / Conyuge / Hijos)

~~1131~~

Otros familiares

F52

Fecha	Documentos	114452 ANTECEDENTES A REGISTRAR
15.8.73	2365	Figura en información obtenida en interrogatorios realizados a detenidos gremiales en la E.A.y S. (K)
14.5.82	1504	Figura en el 23 lugar de la lista 404 del Partido Colorado Agrupación SOMOS EL NUEVO URUGUAY Dpto. de MONTEVIDEO como candidato para integrar los Deliberantes Departamentales y Convenciones Nacionales en las Elecciones internas de los PP.PP. del 28 de Noviembre de 1982. (PPKE) Judica (1) al (5)
14.10.82	—	Por Oficio Nº. 891/82 el S.I.D. comunica a la Corte Electoral, que de acuerdo a las disposiciones vigentes, no existen objeciones para que el causante integre la lista de referencia. (PP.KE)

-P-

Ficha confeccionada el 28/9/74

PE 51

MINISTERIO DE DEFENSA NACIONAL 114453-4 Dep. 1

S. I. D.

Sub - Secc. A/N

Ficha Nro._____ Confec. _____

PERCIVAR (Apellidos) Teófilo (Nombres)

DOCUMENTOS: C/C. _____ (Serie / Nro.) C/I. _____ (Nro. / Dpto.)

OTROS DOC. _____ (Pasaporte / Lib. Enrol. / etc.)

NACIMIENTO: _____ (Fecha / Lugar)

DOMICILIO: Carlos Berg No. 2431 Apto. 603 (Calle / Nro. / Teléf. / Ciudad o Localidad)

PROFESION U OCUPACION: Bco. Hipotecario

LUGAR: _____ **CARGO:** _____

IDEOLOGIA POLITICA: _____ **CLASIFICACION:** _____

DATOS COMPLEMENTARIOS: _____ (Est. Civil / Cónyuge / Hijos)

~~128715~~

_____ (Otros familiares)

F52

Fecha	Documentos	114453 ANTECEDENTES A REGISTRAR
24/7/74	1908	De su domicilio retira periódicamente cajones, en forma sospechosa. Es yerno de un tal CUNETTI, propietario de una empresa de mudanzas con Buenos Aires. En la misma dirección también se domicilia Eduardo HUIT, judío-argentino, que viaja en forma por demás regular al vecino País. En el Apto. 604 de la misma, se domicilia Federico WOLF, quién estuvo preso por actividades subversivas, realiza reuniones en su domicilio y tiene vinculaciones con Buenos Aires.- Ev.-F-6(D)

E1

1144542

MINISTERIO DE DEFENSA NACIONAL

S. I. D.

Dep. 1 Sec. 1

Sub - Secc. A/N

Ficha Nro. ..... Confec. 16/12/74

PERCO Carlos

Apellidos Nombres

DOCUMENTOS: C/C. ..... C/I. .....

Serie Nro. Nro. Dpto

OTROS DOC. .....

Pasaporte Lib. Enrol. etc.

NACIMIENTO: .....

Fecha Lugar

DOMICILIO: ..... San José

Calle Nro. Teléf. Ciudad o Localidad

PROFESION U OCUPACION: Presidente de la Cooperativa de Cañada Grande.-

LUGAR: ..... CARGO: .....

IDEOLOGIA POLITICA: ..... CLASIFICACION: .....

DATOS COMPLEMENTARIOS: .....

Est. Civil Cónyuge Hijos

~~130295~~

.....

Otros familiares

E2

Fecha	Documentos	3,1,4,4,5,4 ANTECEDENTES A REGISTRAR
2/12/74	D.3082 Bis.	Asistente a un lunch ofrecido ante la inauguración de la muestra "ARQUITECTURA CONTEMPORANEA DE LA URSS"; efectuada el 26 de octubre. Auspiciada por el ICUS y la Embajada Soviética. Se llevó a cabo en los salones del Club de San José.- Este tipo de exposición permitiría reunir a todos los directivos y simpatizantes de los Partidos políticos proscritos el 30 de noviembre de 1973 Así se tomaría contacto legal, con las masas atrayendo a la gente joven para los partidos.- Se reunieron en la oportunidad miembros del: Partido Comunista; 26 de Marzo; Unión Popular; U.J.C.; etc.- Se estima entonces que la verdadera finalidad de la muestra era permitir la reunión pública y abierta de integrantes del P.C. mediante la "fachada" proporcionada por el I.C.U.S.- Manteniendo así frente a la opinión pública la imagen de existencia del Partido a pesar de la disolución dispuesta por el gobierno.- Eval.B-2.(J)

SERVICIO DE INTELIGENCIA
División I
(Seguridad)

MINISTERIO DE DEFENSA NACIONAL
SERVICIO DE INFORMACION DE DEFENSA

M / F

11445 5-9

Sección A.
Act. Ant. Nac.
Ficha N. ~~0301~~.

Nombres y Apellidos: PERCO. Walter

Foto

Fecha de Nacimiento: .....

Lugar de Nacimiento: .....
(País - Ciudad o Localidad - etc.)

Cred. Civ.: Serie ..... N.º ..... Ced. Identidad: .....

Otros documentos: .....
(Pasaporte - Libreta Enrolam. - etc.)

Domicilio: San José.-
(Ciudad o Localidad) (Calle) (N.º) (Telef.)

Filiación

Edad Aparente ..... Color del Cutis .....

Color del Cabello ..... Estatura Aproximada .....

Complexión ..... Aspecto Social .....

Señas particulares .....

~~1[illegible]~~6

Ficha confeccionada en Montevideo el 19 de marzo de 1963.

11445

F52

ACTIVIDADES

(1) Laborales: Profesión ..... Lugar de trabajo .....

Cargo ..... Antigüedad .....

Otras Actividades .....

.....

(2) Políticas: Ideología Comunista ..... Actuación .....

Antecedentes 8 titular por el FIDEL. a la Junta Dptal de San José en las elecciones del año 1963.

Antecedentes familiares .....

(3) Sociales: Estado Civil ..... Religión ..... Figuración .....

Grado Instrucción ..... Lugares que frecuenta .....

(4) Económicas: Situación ..... Capital aprox. ..... Vehículo ..... marca y N.o

Otros datos .....

Datos Complementarios .....

Apreciación Personal Gral. .....

.....

.....

FICHA COMPLEMENTARIA PERCO, Walter 53

Documento 11445

Fecha	Origen	Antecedentes
28/1/1966.-	75/1.-	Con motivo de cumplir el diario "El Popular" el IX aniversario, firma una carta abierta a los trabajadores, dirigentes y personalidades sindicales y populares, en la cual hace un llamamiento de adhesión del homenaje al diario de referencia, que se realizará en el Palacio de Sud América el 11 de febrero del corriente año.- Domiciliado en la ciudad de San José.-
15-XI-65.	39/4.-	Estuvo presente en un acto realizado en la ciudad de San José el que fué organizado por los Campesinos de dicho Departamento.-
1971.-	Lista 2001.- SAN JOSE.-	Candidato a 1er. suplente, del 14° lugar a la Junta Departamental, por el Depto. de San José, para las elecciones de 1971.- (U)

MINISTERIO DE DEFENSA NACIONAL 114456-7 Dep. I Secc. I

S. I. D.

Sub Secc. G

Ficha Nro. 2.[illegible]

PERCOPO MAUTONE — Apellidos

Fidel Francisco — Nombres

DOCUMENTOS: C/C AMB 2593 — Serie Nro. C/I. 464.044 — Nro. Dpto.

OTROS DOC. — Pasaporte Lib. Enrol. etc.

NACIMIENTO: — Fecha Lugar

DOMICILIO: Pedro Tápani 1247 Ap.8 .- — Calle Nro. Teléf. Ciudad o Localidad

PROFESION U OCUPACION: Funcionario de COOPTROL .-

LUGAR: CARGO:

IDEOLOGIA POLITICA: CLASIFICACION:

DATOS COMPLEMENTARIOS: — Est. Civil Cónyuge Hijos

~~44011~~

Otros familiares

F52

Fecha	Documentos	114456 ANTECEDENTES A REGISTRAR
14.3.77	-D.0236-	Figura en una relación de funcionarios de COOPTROL.-

MINISTERIO DE DEFENSA NACIONAL 1°/3/78 Dep. I Sec. 3

S. I. D. 114456 Sub Secc. G

Ficha Nro. ..... Confec. .....

PERCOPO Fidel
Apellidos Nombres

DOCUMENTOS: C/C ..... C/I. .....
Serie Nro. Nro. Dpto.

OTROS DOC. .....
Pasaporte Lib. Enrol. etc.

NACIMIENTO: .....
Fecha Lugar

DOMICILIO: .....
Calle Nro. Teléf. Ciudad o Localidad

PROFESION U OCUPACION: Funcionario

LUGAR: "COOPTROL". CARGO: .....

IDEOLOGIA POLITICA: ..... CLASIFICACION: .....

DATOS COMPLEMENTARIOS: .....
Est. Civil Cónyuge Hijos

~~4461~~

Otros familiares

F54

Fecha	Documentos	11456 ANTECEDENTES A REGISTRAR
16/2/78	D.0182	-Integra la lista de socios firmantes del Acta de Fundación de C.O.O.P.T.R.O.L.(Cooperativa de Trolley-Buses).- Desempeñándose en la misma como Titular de la Comisión Fiscal.-(LL).-

VARIOS 114457-5

JUNTA DE COMANDANTES EN JEFE

S. I. D.

Dep. I Sec. I

Sub Secc. A/N

Ficha No. ..... Confec. 20.6.

PERCOPO GUELMO ..... María Cristina .....
Apellidos Nombres

DOCUMENTOS: C/C. ..... **C/I.** 1.52.666-7 .....
Serie No. No. Dpto.

OTROS DOC. .....
Pasaporte Lib. Enrol. etc.

NACIMIENTO: .....
Fecha Lugar

DOMICILIO: .....
Calle No. Teléf. Ciudad o Localidad

PROFESIÓN U OCUPACIÓN: .....

LUGAR: ..... **CARGO:** .....

IDEOLOGÍA POLÍTICA: ..... **CLASIFICACIÓN:** .....

DATOS COMPLEMENTARIOS .....
Est. Civil Cónyuge Hijos

~~1923~~

.....
Otros familiares

FECHA	DOCUMENTOS	114457 ANTECEDENTES A REGISTRAR
20.6.83	24737/83 Pag.29	-3.3.83-Figura en una relación de personas refugiadas en Brasil al amparo de ACNUR. Fecha de Ingreso el 27.12.80.Solicitó Visa.- Eval A-2 (V)

PRENSA NACIONAL

JUNTA DE COMANDANTES EN JEFE

S. I. D.

114458-3 DEP. I SECC. I

SUB SECC. A/N

FICHA Nº ..... CONFEC. 3.9.79

FS-1

PERCOVICH ABALDE — Apellidos

ALFREDO FRANCISCO — Nombres

DOCUMENTOS: C/C ..... Nº ..... Dpto. C/I. 704.820 Serie ..... Nº .....

OTROS DOC. ..... Pasaporte ..... Li. Enrol. ..... etc.

NACIMIENTO: ..... Fecha ..... Lugar

DOMICILIO: Pza .Independencia 846 (1) — Calle — Nº — Colonia 1481 — Teléf. — Ciudad o Localidad

PROFESION U OCUPACION: Periodista CX 30 "LA RADIO" y revista CONVICCION(2)

LUGAR: CX30 La Radio REALI ASOCIADOS CARGO: .....

IDEOLOGIA POLITICA: ..... CLASIFICACION: .....

DATOS COMPLEMENTARIOS: ..... Est. Civil ..... Cónyuge ..... Hijos

..... Otros familiares

~~158954~~ ~~8862~~

Fs-2.

FECHA	DOCUMENTOS	114458 ANTECEDENTES A REGISTRAR
	D.VI	-Despedido en varias oportunidades de CX30 por problemas de hurtos menores.-
	D.13855	Periodista de CX 30 "LA RADIO".- (FC)
Feb.75	Inf.Dpto. I	Esta a cargo de la audición "DE [illegible]", la cual se irradia por CX 30 "LA RADIO", ex Radio Nacional.(a)
03.04.81	D.2531	-Director del programa de CX 30 "[illegible]" diariamente de 08.00 a 12.30. Lo acompañan en la tarea cinco personas todas con antecedentes en la D.N.I.I. Autor de la obra "Cantata a Vietnam",(II).-
18.09.81 P.D. 6a6	D.7965 No.260/81	-17.09.81: En el día de ayer, personal de la D.N.I.I. concurrió al Subte Municipal donde se lleva a cabo la IV Feria Internacional del Libro, presentando el causante la segunda edición de su libro, titulado "[illegible]" Eval. A-1(JJ).-
2.8.82	17338/PI	-31.7.82: En un festival de Canto Popular denominado "Cantaclaro" del grupo de ayuda Maximiliano realizado en el Teatro de los Padres Conventuales se excluyó su participación como animador en el mismo. Eval. A-1 (TT).-
13.X.82	20873	-"CONVICCION": Oct/82: Integra el cuerpo de redactores de esta revista estando a su cargo la Columna "Política Internacional"(OO).-
24.6.83	....	Se contestó Memo (A) 1421/83 para el Dpto.II/[illegible].-(i)
22.10.83	31423/013	- Aporta información registrada por Doc.31105. Eval.A-1 (SI).

FECHA	DOCUMENTOS	PERCOVICH Alfredo 11145 ANTECEDENTES A REGISTRAR B-3
22.10.82	D.21333	- Integra una nómina de destinatarios de cassettes del Mov. "26 de MARZO", el mismo, es enviado desde Australia.- Indica (1) y (2).- Eval.A-1 (Y)
26.1.83	23944/PD	-19.1.83.-En un espectáculo de Canto Popular llevado a cabo en el Teatro de Verano del Parque Rodó ,el mismo fue conducido por Atilio DUNCAN PEREZ en lugar del causante,quién fue excluído.Eval:A-1.(TT)
13-10-83	31105/001 D 008	Integró el Jurado del 2do. Festival Nacional de Canto Popular, realizado entre los días 7 y 10-10-83, en el Centro Social La Paz; en el cual los concursantes debían interpretar una canción inédita, las que en su mayoría fueron de índole tendenciosa. Eval.A-1 (SI). Por Memo. 524/83 se informa que en el espectáculo de clausura del mencionado Festival, el causante se dirigió a los participantes y al público, explicando la técnica de elección empleada para los fallos emitidos; congratulándose por el acercamiento de la juventud al Canto Popular y exhortando a los participantes a emplear "textos populares pero no popularachos"; comparando los textos "fáciles" con ritmos frepetidos y gastados", los que reciben respuesta inmediata y entusiasta en el público, pero "no expresa la verdadera esencia del Canto Popular y solamente los desvirtúa". Eval.A-1 (SI).

FECHA	DOCUMENTOS	114458 ANTECEDENTES A REGISTRAR
27.12.83	33310/3 P.D.	-19.12.83.-Se encontraba reunido junto a unas 40 personas, entre ellas José Germán ARAUJO,en un bar ubicado al lado de CX 30 La Radio.Eval:A-1.(TT)
22.2.84	8400991/ 13	El Semanario "Nueva República" del 10.2.84 publica una carta de "Elisa CAILAN" por la cual esta denuncia q e Jacobo TIMERMAN se apronta a publica una revista bisemanal titulada "Estrella Oriental" o "Banda Oriental", la que estara dedicada a atacar al Gobierno y las FF.AA, en la que colaboraría el causante.Eval:A-2 (OO)
22.3.84	8401155/ 010	-Indica idem documento 8400991/84. Eval. A-2 (TT).-
9.5.84	8403142/1	7.5.84 Se toma conocimiento que se encuentra en Porto Alegre, con el fin de de ultimar detalles para la realización del llamado "ENCUENTRO PERIODISTICO", el que se llevara a cabo entre los días 16 y 17.6.84, en la Asamblea Legislativa del Estado de Rio Grande del Sur, con la - participación de periodistas de ambos países. Eval.A-1 (SI)
25.5.84	8403321/1 y 2	Realizo declaraciones en el diario ZERO HORA del 7.5.84, las que son publicadas en la Pag.38 del mismo, respecto a la clausura de varios organos de prensa en nuestro país.En dicho artículo se informa que ha trabajado en radio y televición y publicado artículos en diarios de la Argentina,España y Francia, siendo autor de varios "best -sellers" como

PERCOVICH ABALDE ALFREDO FRANCISCO

Fecha	Documentos	114458-3 ANTECEDENTES A REGISTRAR Fs.5
	///...	"Qúe somos los uruguayos? Que somos los latinoamericanos? Cabe señalar que a su vez en entrevista realizada por televisión crítico vidlentamente a nuestro gobierno y especial a las FF.AA. Eval:B-2 (00)
31.5.84	8403532/17	23.5.84 Se establece que declaró en la sede del Movimiento de Justicia y Derechos Humanos de Porto Alegre, que entre los días 16 y 17.6.84, se realizará el Encuentro Nacional de Periodistas de Uruguay y Brasil, en la mencionada ciudad. Eval.A-1 (SI)
14.6.84	8404009/06	**24.4.84:Según declaraciones de Jorge Juan ZORRILLA DE SAN MARTIN DENIS, referente al material literario comunista incautado en el domicilio de su padre Jorge Alejandro ZORRILLA DE SAN MARTIN NIN, manifestó que el causante concurría a las reuniones que se realizaban con temas de izquierda en oportunidades el causante hcía uso de la palabra.-Eval.A-1.-(FE)**
18.6.84	8403726/24	13.5.84 "PRESSUR": Idem. Doc. 8403321, aportando que declaró que la prensa uruguaya "vive la peor situación de nuestra Historia, - y la peor del mundo". (SI)

MINISTERIO DE DEFENSA NACIONAL 11459-1 Dep. I Secc. I

S. I. D. Sub-Secc. A/N

Ficha N.o..... Confec.....

PERCOVICH ..... **G.** .....

Apellidos Nombres

DOCUMENTOS: C/C ..... C/I .....

Serie N.o N.o Dpto.

OTROS DOC. .....

Pasaporte Lib. Enrol. etc.

NACIMIENTO .....

Fecha Lugar

DOMICILIO: .....

Calle N.o Teléf. Ciudad o Localidad

PROFESION U OCUPACION: .....

LUGAR: ..... CARGO: .....

IDEOLOGIA POLITICA ..... CLASIFICACION .....

DATOS COMPLEMENTARIOS .....

Est. Civil Conyuge Hijos

[redacted]

otros familiares

Ficha confeccionada el 27 de julio de 1970.-

F32

Fecha	Documentos	114459 ANTECEDENTES A REGISTRAR
3-IV-1968.-	79.-74.	Autor de la "Canción a Viet-Nam", que fue interpretada en la jornada de "La Noche de Viet-Nam".- Eval.P-6

JUNTA COMANDANTES EN JEFE
Dep. 1

11460-9

Confeccionado el .....

V A R I O S

FOTO

Apellidos PERCOVICH NIETO

Nombres Gerardo Daniel

Fecha de Nacimiento 17 años

Lugar de Nacimiento Uruguay

Est. Civil Soltero

Cred Cívica ..... Céd. Identidad .....

Otros Documentos .....

Ocupación Estudiante del Liceo de la Ciudad de Castillos

Padre PERCOVICH AGUIAR, Héctor

Madre .....

Domicilio Pintos 1335 Ciudad .....

Otros datos .....

~~80033~~

IMP. CHIESA Hnos. Ltda. 3.000 - 8 - 76

F52

FICHA COMPLEMENTARIA

DOCUMENTO		11446 ANTECEDENTES
Fecha	Origen	
16.12.76 26.2.77 Eval. A - 1 PEI 257/976	Doc. 1551 149 (DD)	- El citado menor se presentó con su padre en la Comisaría de Castillos, declarandose culpable de los hechos ocurridos el día 8 de noviembre de 1976, en le Liceo de esa Ciudad, (pintadas, colocación de carteles, etc.), siendo evacuado al Bn.I. 12. Por sus declaraciones se logró constatar la participación en dichos hechos de los menores: JUAN CARLOS BRIOSSO, HECTOR OLIVERA, y CARLOS CARDOZO, como así mismo la de MILTON SATURNINO COLMAN AMARO, Profesor del mencionado Liceo. (TT).-
30.12.76	Doc.1623	-Figura en una relación de altas desde el 01 al 30 de 1976. Siendo recluído en el Bn.I.Nº12 (MM).-
30.12.76	Doc.1624	-Figura en una relación de altas desde el 01 al 30 de Nov.de 1976.F.DET.:19.11.76-Sit.Jurídica:En averiguación. (MM).-

SERVICIO DE INFORMACION DE DEFENSA
Dep. I

Sección .....

MINISTERIO DE DEFENSA NACIONAL
SERVICIO DE INFORMACIONES DE DEFENSA
Ficha Nº 11440 confeccionada el 24/VI/966

M / F

Apellidos PERCOVICH

Nombres Oscar

Fecha de Nacimiento: .....

Lugar de Nacimiento: .....

Cred. Cív.: ..... Ced. Identidad: .....

Prontuario: ..... F. Censal: .....

Padre: .....

Madre: .....

Domicilio: ..... Ciudad: .....

Otros datos (Documentos y señas personales) Presidente del Consejo Departamental de Treinta y Tres.-

.....

60654

FICHA COMPLEMENTARIA

Documento			114461 ANTECEDENTES
Nº	Fecha	Origen	
75/2227	28/X/965	- - -	En el Diario "La Mañana" de la fecha, aparece nota gráfica del reseñado que renunciaría a su cargo de Presidente del Consejo Departamental de Treinta y Tres, parecería que por discrepancias con la Junta Departamental en materia presupuestal.-
75/2274	30/X/65	La Mañana	En una nota publicada en este diario, se informa que el reseñado retira su renuncia al cargo de Presidente del Conceje Departamental, ante la feliz gestión del gremio de Municipales.-

MINISTERIO DE DEFENSA NACIONAL

S. I. D.

114462-5 11 MAR. 1975 Fs/

Dep. I Secc, I

Sub - Secc. G

Ficha Nro.____ Confec.____

PERCOVICH ALDABE — Apellidos

Ricardo Jorge Carmelo — Nombres

DOCUMENTOS: C/C. BDB 24416 (Serie, Nro.) C/I. 1.005.936 (Nro., Dpto.)

OTROS DOC. ____ Pasaporte Lib. Enrol. etc.

NACIMIENTO: ____ Fecha Lugar

DOMICILIO: ____ Calle Nro. Teléf. Ciudad o Localidad

PROFESION U OCUPACION: Funcionario del Banco Central

LUGAR: ____ CARGO: ____

IDEOLOGIA POLITICA: ____ CLASIFICACION: ____

DATOS COMPLEMENTARIOS: ____ Est. Civil ~~[illegible]~~ Conyuge Hijos

____ Otros familiares

P52

Fecha	Documentos	114462 ANTECEDENTES A REGISTRAR
31/1/75	Doc.247	Figura en una relación de funcionarios del Banco Central,que violando el Decreto del P.E.de fecha 4/7/73,hiciera paro,no concurriendo a desempeñar sus tareas habituales al 5/7/73.-(H).- Eval. A-1.-

14 MAYO 1974 FSS

MINISTERIO DE DEFENSA NACIONAL

S. I. D.

114462

Dep. I Secc. I

Sub - Secc. G

Ficha Nro.____ Confec.____

PERCOVICH NN

Apellidos Nombres

DOCUMENTOS: C/C.____ C/I.____

Serie Nro. Nro. Dpto.

OTROS DOC. ____

Pasaporte Lib. Enrol. etc.

NACIMIENTO: ____

Fecha Lugar

DOMICILIO: ____

Calle Nro. Teléf. Ciudad o Localidad

PROFESION U OCUPACION: Analista contratado

LUGAR: ____ CARGO: ____

IDEOLOGIA POLITICA: Izquierdista CLASIFICACION: Dirigente

DATOS COMPLEMENTARIOS: ____

Est. Civil Conyuge Hijos

44317

Otros familiares

F54

Fecha	Documentos	114462 ANTECEDENTES A REGISTRAR
26/3/74	0804	Figura en lista de dirigentes de izquierda del Banco Central, responsable de dificultar la labor, enlenteciendo expedientes de importación y exportación, no se le renovó contrato por participar en paro del 27/jun Actualmente se encuentra en la provincia de Neuquen. (Evaluación B-2) (K)

F3/

MINISTERIO DE DEFENSA NACIONAL 1 1 4 4 6 3 -3 | Dep. 1 | E | Sec. 1

S. I. D. | Sub-Secc. A/N

"A" FEDERICO (8) | Ficha. Nº | Confec. 28.2.73

MELO(4)

PERCOVICH MENA | SEBASTIAN CARLOS Mario (1)

Apellidos | Nombres

DOCUMENTOS: C/C. BCA 56029 (2) C/I. 1.286.041. (5)

Serie Nro. | Nro. Dpto.

OTROS DOC.

Pasaporte | Lib. Enrol. | etc.

NACIMIENTO: 8.10.51(10)

Fecha | Lugar

DOMICILIO: Decroly (3) 4864 MDEO (6)

Calle | Nro. | Teléf. | Ciudad o Localidad

PROFESION U OCUPACION: Estudiante Magisterio (7)

LUGAR: | CARGO:

IDEOLOGIA POLITICA: | CLASIFICACION: M.L.N.

DATOS COMPLEMENTARIOS: ~~Soltero~~ Concubina Ana Travieso (9) ~~1[illegible]025~~

Est. Civil | Cónyuge | Hijos

hijo de:Carlos Francisco y María Clotilde(11).

Otros familiares

F59

Fecha	Documentos	114463 ANTECEDENTES A REGISTRAR
22.2.73 Anexo2	180 JPM PM	Procesado en Enero de 1973, porel delito de:"Atentado a la Constitución en grado de Conspiración seguido de actos preparatorios".- (DD)
9/7/73	D. 1502	Se encuentra detenido en el E.M.R.No.1 (Libertad).(GG).- Eval: A-2
23/6/76	0852	**Fue Liberado del Establecimiento Militar de Reclusión N°1 Presentandose en el Reg.C. N°.6. (JJ)**
20/5/77	Doc.0475 PME (c)	Integra nómina de libertades otorgadas por la J.Militar en los años 1974 75 y 76 antes del cumplimiento de la Condena.- Detenido el 13/9/72.- Procesamiento:Art.137 CPO.- Tipo de libertad:Provisional.-Juez:M.1ra.I. 2do.T.-Liberado el 30/5/76.-Eval.A-1.- (i).
30.4.78	Doc.0530	**Figura en relación de Bajas del Reg.C.6 al 25.12.77. Eval.A-1.-** (i).

	CUMENTOS	T14463 ANTECEDENTES A REGISTRAR
16.02.82	D. 5757/ pag 25	-Figura en una relacion de la Corte Electoral, de ciudadanos inscriptos en el Registro Civico Nacional, que se encuentran comprendidos en el Art. 1, Literal "B" del Acto Institucional No. 4, con prohibicion de ejercer el derecho de voto. (Procesados por delitos de "Lesa Nacion").EVALUACION A-1(VL) Indica (1) (2)(3) (4)
16.02.82	D.6004/81/ pag 45	-Se encuentra comprendido en el Art.1o. literal b) del Acto Institucional No.4,por haber sido procesado el 6 / 12 / 72 por los delitos previstos en. C.P.M. C.P.O. 132 inc. 6 y 13. EVALUACION A-1 (LA)
13.9.82	18981	30.6.82 - Se traslada el control de su Dib.Vig. Cat "C" del Reg.C.6 al Bn.I.14.-Eval:A-1 (00)
22.10.82	D.21333	Liberado el 30.5.976, actualmente radicado en MALMOE (Suecia), mantiene relaciones con un grupo de familiares latinoamericanos .- Cabe destacar que su esposa Helena GUTIERREZ de PERCOVICH, es destinataria de un cassette del Mov. "26 de MARZO" proveniente de Suecia.- Eval.A-1 (Y)

30/5/84

11041 / 82 PAG. 385

- POSEE ANTECEDENTES EN EL CO.NA.E -
EVAL A-1 (0) INDICA ( ) ( ) ( )

FECHA	DOCUMENTOS	N 14463 ANTECEDENTES A REGISTRAR
15.4.83	25365/103	0-1971-78-En información referente al M.L.N. obtenida por el Dpto. III/SID en éste período se establece:Fig. como L.V. Unidad de Control:Reg.C.6.-Eval:A-2 (KE)
20.6.83	18378/82	-2.9.82-Ficha del E.M.R.1 establece: Detenido el 13.9.72. Liberado por Gfacia 29.5.76.Pertenece al M.L.N.COL.70 Sector CAT Pintada volanteadas recluto a 3 elementos.- Eval B-2 (V) (Indica del 5 al 9)
20.6.83	24739/83 Pag.41	-3.3.83-Figura en una relación de libertades vigiladas categoría "C", procedente de la F.M.E..Unidad de control: Bn.I.14, detenido el 13.9.72, liberado el 30.5.76, Eval A-1 (V)
20.6.83	24862/83 Pag.70	-8.3.83-Indica Idem al Doc.24739/83.-Eval A-1 (V)
20.6.83	24737/83 Pag.29	-3.3.83-Figura en una relación de personas refugiadas en Brasil al amparo de ACNUR. Fecha de ingreso el 30.4.79, solicitó visa.- Eval A-2 (V)
20.6.83	18347/82 Pag.20	-1.9.82-Indica Idem al Doc. 24737/83.-Eval A-2 (V)

PERCOVICH MENA, Sebastian Carlos María.

F.5

Fecha	Documentos	ANTECEDENTES A REGISTRAR
14.3.84	0289/77 592,594	-1977:Aporta información ya registrada en la ficha agregando:Integrante de la Col.70 sector CAT del M.L.N. Actividades comprobadas:Pintadas,volanteadas,reclutó a tres elementos. Ingresó al EMR 1 el 14.12.72 y su conducta en el penal mereció las siguientes sanciones:en los años1972,73,74 y 75,-- 1,18,12 y 100 días de arresto respectivamente. FORM K:S.Nor.Nor. Recluso Nº698.Eval A-1 (BR).-

JUNTA DE COMANDANTES EN JEFE

S. I. D.

114464-1

27.04.82 Dep. I Secc. I

Sub Secc. A

E

Ficha Nº ..... Confec.

Fs/

PERDI UGARTE ..... Alvaro .....
Apellidos Nombres

DOCUMENTOS: C/C ..... C/I. .....
Serie Nº Nº Dpto.

OTROS DOC. .....
Pasaporte Lib. Enrol. etc.

NACIMIENTO: .....
Fecha Lugar

DOMICILIO: .....
Calle Nº Telef. Ciudad o Localidad

PROFESION U OCUPACION: .....

LUGAR: ..... CARGO: .....

IDEOLOGIA POLITICA: ..... CLASIFICACION: .....

DATOS COMPLEMENTARIOS: .....
Est. Civil Cónyuge Hijos

.....
Otros familiares

~~153249~~

Fecha	Documentos	114464 ANTECEDENTES A REGISTRAR
16.02.82	D.6004/81/45	-Se encuentra comprendido en el Art.lo. literal b) del Acto Institucional No.4,por haber sido procesado el / / por los delitos previstos en. C.P.M. 60 (V) C.P.O. 171 y 172 EVALUACION A-1 (LA)

MINISTERIO DE DEFENSA NACIONAL 114465 24-4-79

S. I. D.

Dep. I AN Secc. I

Sub Secc.

Ficha Nro. ..... Confec. .....

PERDIGON del RIO — ALBERTO

Apellidos — Nombres

DOCUMENTOS: C/C BSB-8581 C/I. .....

Serie Nro. Nro. Dpto.

OTROS DOC. .....

Pasaporte Lib. Enrol. etc.

NACIMIENTO: .....

Fecha Lugar

DOMICILIO: .....

Calle Nro. Teléf. Ciudad o Localidad

PROFESION U OCUPACION: .....

LUGAR: ..... CARGO: .....

IDEOLOGIA POLITICA: ..... CLASIFICACION: .....

DATOS COMPLEMENTARIOS: .....

Est. Civil ~~123220~~ Cónyuge Hijos

.....

Otros familiares

Fs

Fecha	Documentos	114465 ANTECEDENTES A REGISTRAR
16.3.79	D.0353	Delegado de Mesa por las listas: No presentó.- , en las elecciones nacionales del año 1971, por el Departamento de Montevideo.- . Circuito Nro. 2263.- (INFOPME CORTE ELECTORAL) - (Pág.N° 033).- (M)

VARIOS

114486-6

E1

JUNTA DE COMANDANTES EN JEFE

S. I. D.

Dep. I Secc. I

Sub Secc. A/N

Ficha No. ..... Confec. 20.6.83

PERDIGON. CAFASSO de. SILVEIRA ..... Alicia. Graciela .....
Apellidos Nombres

DOCUMENTOS: C/C. ..... **C/I.** 1.445.404 .....
Serie No. No. Dpto.

OTROS DOC. .....
Pasaporte Lib. Enrol. etc.

NACIMIENTO: .....
Fecha Lugar

DOMICILIO: .....
Calle No. Teléf. Ciudad o Localidad

PROFESIÓN U OCUPACIÓN: .....

LUGAR: ..... **CARGO:** .....

IDEOLOGÍA POLÍTICA: ..... **CLASIFICACIÓN:** .....

DATOS COMPLEMENTARIOS .....
Est. Civil Conyuge Hijos

.....
Otros familiares

FECHA	DOCUMENTOS	114466 ANTECEDENTES A REGISTRAR
20.6.83	18347/82 Pag.20	-1.9.82-Figura en una relación de personas refugiadas en Brasil al amparo de ACNUR.- Eval A-2 (V)

MINISTERIO DE DEFENSA NACIONAL 114467-4 Dep. I Secc. I Fs1

S. I. D. Sub-Secc. **A/N**

Ficha Nº ..... Confec. .....

PERDIGON Bismar

Apellidos Nombres

DOCUMENTOS: C|C ..... C|I .....

Serie Nº Nº Dpto.

OTROS DOC.: .....

Pasaporte Lib. Enrol. etc.

NACIMIENTO: .....

Fecha Lugar

DOMICILIO: Cervantes Saavedra s/n. Montevideo

Calle Nº Telef. Ciudad o Localidad

PROFESION U OCUPACION: .....

LUGAR: ..... **CARGO** .....

IDEOLOGIA POLITICA (1) Comunista - UJC.- **CLASIFICACION** (2) Circ. Unión-Carnet Nº1717

Ingresó: 25/9/59.-

DATOS COMPLEMENTARIOS .....

Est. Civil ~~12220~~ Conyuge Hijos

.....

otros familiares

Ficha confeccionada en: Montevideo, 1º de setiembre de 1969.-

FECHA	DOCUMENTOS	114467	ANTECEDENTES A REGISTRAR
III/62	Mondel Nº 161- Indice ① y ②		

114468-2

EI

JUNTA DE COMANDANTES EN JEFE

S. I. D.

Dep. I [redacted] Secc. I

Sub Secc. A/N

Ficha Nro. _____ Confec. 26.3.83

PERDIGON ARIAS (1) Fernando

Apellidos Nombres

DOCUMENTOS: C/C AUA 15068(2) C/I. 1372598-2 Mdeo.(3)

Serie Nro. Nro. Dpto.

OTROS DOC. _____

Pasaporte Lib. Enrol. etc.

NACIMIENTO: 7.6.55 Mdeo.(4)

Fecha Lugar

DOMICILIO: Estero Bellaco 2907 telef.815401 en 1983(5)

Calle Nro. Teléf. Ciudad o Localidad

PROFESION U OCUPACION: Médico Veterinario(6)

LUGAR: Fac. de Vet.Campo Experimental Nº1 (7) CARGO: Asistente Go. 2(8)

IDEOLOGIA POLITICA: _____ CLASIFICACION: _____

DATOS COMPLEMENTARIOS: Soltero(9)

Est. Civil Cónyuge Hijos

Otros familiares ~~1855278~~

F52

Fecha	Documentos	114468 ANTECEDENTES A REGISTRAR
26.3.83	24005/83 PAE/003 (51)	27.12.82: SE.PLA.CO.DI solicita a O.E.A una beca a nombre del causante para asistir al Curso Internacional de Extensión Rural, a realizarse en ESPAÑA desde el 11ABR83 hasta el 11JUL83.-Eval.A-1.(TJ)
3.8.83	28410/0[illegible]/ 15/24	7.7.83-SE.PLA.CO.DI. por Nota N°3244/83/D solicita aval para Beca a España, SE APRUEBA por Memo.(A) 1519/83 (1ra. Parte) del 11.7.83 Ind.(1) a (9)(C)

MINISTERIO DE DEFENSA NACIONAL
S. I. D.

114469-0

Dep. 1

Sub-Secc. /N

Ficha Nº_____ Confec. 11/4/73

PE

Fs1

PERDIGON _____ Hugo _____
Apellidos Nombres

DOCUMENTOS: C/C._____ C/I._____
Serie Nro. Nro. Dpto.

OTROS DOC. _____
Pasaporte Lib. Enrol. etc.

NACIMIENTO: _____
Fecha Lugar

DOMICILIO: _____
Calle Nro. Teléf. Ciudad o Localidad

PROFESION U OCUPACION: _____

LUGAR: _____ CARGO: _____

IDEOLOGIA POLITICA: _____ CLASIFICACION: _____

DATOS COMPLEMENTARIOS: _____
Est. Civil Cónyuge Hijos

~~136716~~
Otros familiares

E2

Fecha	Documentos	114469 ANTECEDENTES A REGISTRAR
5/4/973	D. 674	Se encontraba detenido, siendo liberado el 2/6/972; por así haberlo dispuesto el Sr. Jefe del En.I.10.-(J).-

ANTINACIONAL 114470-8

FSI

JUNTA DE COMANDANTES EN JEFE

S. I. D.

Dep. I Secc. I

Sub Secc. A/N

Ficha No. ..... Confec. 11/8/83

PERDIGON CARNALES — Hugo Justino

Apellidos — Nombres

DOCUMENTOS: C/C. FAA Nº 27764 (1) **C/I.** 3.156.758-4

Serie No. No. Dpto.

OTROS DOC. .....

Pasaporte Lib. Enrol: etc.

NACIMIENTO: 13.04.952 en Treinta y Tres (2)

Fecha Lugar

DOMICILIO: Celedonio Rojas Nº 169 Dpto.T.y Tres (3)

Calle No. Teléf. Ciudad o Localidad

PROFESIÓN U OCUPACIÓN: .....

LUGAR: ..... **CARGO:** .....

IDEOLOGÍA POLÍTICA: ..... **CLASIFICACIÓN:** .....

DATOS COMPLEMENTARIOS Soltero (4)

Est. Civil Cónyuge Hijos

Hijo de Gervacio y Dominga (5)

Otros familiares

~~195203~~

FECHA	DOCUMENTOS	11470 ANTECEDENTES A REGISTRAR	F32
11/8/83	29250/004	-Habiendo solicitado C.H.C.P. el 24/6/83, se le otorgó Cat."C" el 13/7/83. -13/7/83: En la fecha por Of.No.1856 (Reservado), la Jefatura de Policía de Treinta y Tres comunica al organismo. EVAL: A-1.- (RJ).	
2.9.83 C.H.C.P. Nº 72/83 INGRESO DE T.Y TRES R.E. Nº 29867/83.-		29.8.83- En la fecha se contestó dicha Constancia, a nombre del causante, solicitada para su Ingreso en U.T.E.. Indica del 1 al 5.- (L). Y EN LA JEF. DE POL. T.Y TRES ANTECEDENTES REGISTRADOS EN EL DPTO.Nº 3 DE LA D.I.I. 01.03.972- Fué detenido en el Domicilio de Delia GOMEZ donde concurría a reuniones no autorizadas, conjuntamente con otras diez personas.- Trabaja en las arroceras de Félix LAXALDE durante las zafras. Concurría al Comité de Base del Frente Amplio del Barrio Artigas. Fué detenido nuevamente por posibles vinculaciones con el M.L.N., siendo posteriormente liberado.- (L).-	

MINISTERIO DE DEFENSA NACIONAL 1 1447 1-6 Dep. I Secc. 5

S. I. D. 20 MAYO 1977 Sub Secc. G

Ficha Nro. ..... Confec. .....

PERDIGON — Julio

Apellidos — Nombres

DOCUMENTOS: C/C ..... C/I. .....

Serie Nro. Nro. Dpto.

OTROS DOC. .....

Pasaporte Lib. Enrol. etc.

NACIMIENTO: .....

Fecha Lugar

DOMICILIO: .....

Calle Nro. Teléf. Ciudad o Localidad

PROFESION U OCUPACION: Funcionario de U.T.E.

LUGAR: ..... CARGO: Guardia Nº3 de Caldera

IDEOLOGIA POLITICA: ..... CLASIFICACION: .....

DATOS COMPLEMENTARIOS: .....

Est. Civil Cónyuge Hijos

~~4121~~

Otros familiares

Fecha	Documentos	11447 ANTECEDENTES A REGISTRAR
31.5.74	B 1331	-Figura en una relación de personal izquierdista que se encuentran de servicio en la Sala de Calderas de la Central Batlle de Generación Térmica. Casi la mayoría de los nombrados en dicha relación se les sindican como autores directos y responsables de las condiciones deplorables en que se encuentran los servicios a su cargo. Se destaca que cuentan con la complicidad solapada y decidida de una Gerencia de Generación dirigida por el Ing. Manuel ARESTIVO, una sub-Gerencia en manos del Ing. Juan Adalberto COHN, acompañados incondicionalmente por una Jefatura en casi su totalidad también comunista y pro-tupamaros comandados por Samuel HOJMAN, Daniel CAPUTTO, Danilo CORDONE, Ramón GONZALEZ, Antonio COSTA.- Evaluación B-2.- - (C)-
17/X/81	———	Se contestó Memo(A)Nº2007/981 para la U.T.U.-(LG)

BXX

R-1

JUNTA DE COMANDANTES EN JEFE

S. I. D.

114472-4

Dep. I Secc. I

Sub Secc. A/N

Ficha No. ..... Confec. .....

PERDIGON PERDOMO. PEDRO RAÚL.....

Apellidos Nombres

DOCUMENTOS: C/C. ..... **C/I.** .....

Serie No. No. Dpto.

OTROS DOC. .....

Pasaporte Lib. Enrol. etc.

NACIMIENTO: .....

Fecha Lugar

DOMICILIO: .....

Calle No. Teléf. Ciudad o Localidad

PROFESIÓN U OCUPACIÓN: .....

LUGAR: ..... **CARGO:** .....

IDEOLOGÍA POLÍTICA: ..... **CLASIFICACIÓN:** .....

DATOS COMPLEMENTARIOS .....

Est. Civil Cónyuge Hijos

.....

Otros familiares

JUNTA DE COMANDANTES EN JEFE 114473-2 V.

S. I. D.

Dep. I Secc. I F51

Sub Secc.

Ficha Nº ..... Confec. 1.3.82

PERDIGON — Apellidos

Víctor Heber — Nombres

DOCUMENTOS: C/C ..... (Serie / Nº) C/I. ..... (Nº / Dpto.)

OTROS DOC. ..... (Pasaporte / Lib. Enrol. / etc.)

NACIMIENTO: 26 años en 1980 — Fecha

Uruguay — Lugar

DOMICILIO: Avda. 30 Metros 2477 Apto. 1 — Calle / Nº / Teléf. / Ciudad o Localidad

PROFESION U OCUPACION: .....

LUGAR: ..... CARGO: .....

IDEOLOGIA POLITICA: ..... CLASIFICACION: .....

DATOS COMPLEMENTARIOS: ..... (Est. Civil / Cónyuge / Hijos)

..... Otros familiares

~~118738~~

Fecha	Documentos	11473 ANTECEDENTES A REGISTRAR	52
23.5.80 PD 139/80	1836	-18.5.80.Fue detenido,por personal de la DNII,en el Aeropuerto Internacional de Carrasco,quién se encontraba requerido por el Departamento de Hurtos y Rapiñas de la Jefatura de Policía de Montevideo,siendo entregado a funcionarios del mismo.Eval:A-1.(TT)	

SERVICIO DE INTELIGENCIA
División I
(Seguridad)

MINISTERIO DE DEFENSA NACIONAL
SERVICIO DE INFORMACION DE DEFENSA
M/F
I. 114474-04880

Sección «A»
Act. Ant. Nac.
Ficha N.º ~~0303~~.

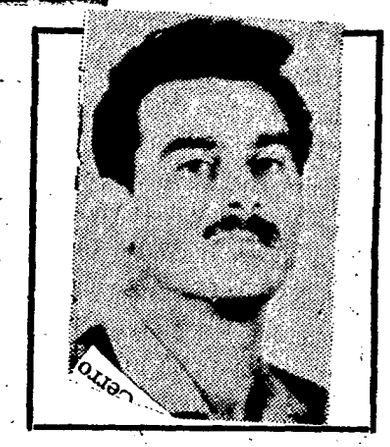

Nombres y Apellidos: PERDIGON, PEREZ, Raúl Ramón

Fecha de Nacimiento: 24-VII-1922

Lugar de Nacimiento: Canelones, Uruguay
(País - Ciudad o Localidad - etc.)

Cred. Civ.: Serie ..... N.º ..... Ced. Identidad: .....

Otros documentos: .....
(Pasaporte - Libreta Enrolam. - etc.)

Domicilio: San Martín 3546, Monte.
(Ciudad o Localidad) (Calle) (N.º) (Telef.)

Filiación
- Edad Aparente ..... Color del Cutis .....
- Color del Cabello ..... Estatura Aproximada .....
- Complexión ..... Aspecto Social .....
- Señas particulares .....

~~60035~~

Ficha confeccionada en Montevideo el 7 de marzo de 1963.

114474

Fs 2

ACTIVIDADES

(1) Laborales: Profesión Obrero Lugar de trabajo FUNSA

Cargo Antigüedad

Otras Actividades

(2) Políticas: Ideología Comunista Actuación Activista

Antecedentes Ref.suplente a Diputado por FIDEL elecciones noviembre de 1962.- por Montevideo.

Antecedentes familiares

(3) Sociales: Estado Civil Casado Religión Figuración

Grado Instrucción Lugares que frecuenta

(4) Económicas: Situación Capital aprox. Vehículo marca y N.o

Otros datos

Datos Complementarios Hijo de Casiano y de Carmen, casado con Blanca Lauber.

Apreciación Personal Gral.

PERDIGON PEREZ, FICHA COMPLEMENTARIA Raúl Ramón F3

Documento		Antecedentes
Fecha	Origen	11474
4-V-1963	"Cab.Rojas en el Uruguay"	El 10 de enero de 1961, fue detenido por el delito de "atentado y lesiones", en circunstancia que integraba los grupos atacantes salidos de la Casa del Partido Comunista, sita en Sierra 1720, grupos estos que armados de piedras, cachiporras y armas de fuego, atacaron a manifestantes demócratas, provocando la muerte de uno de ellos, el Señor Serafín Billotto. Candidato del Partido Comunista a la Cámara de Representantes en las elecciones nacionales de noviembre de 1958; lo mismo en la lista 1004 del Frente Izquierda de Liberación (FIDEL), como 3er. suplente del 16º titular a la cámara de Representantes, en las elecciones nacionales realizadas el 25 de noviembre de 1962, No salió electo.
21/X/65	75/2166	- El reseñado figura en una relacion de personas que fueron detenidas por violacion a las Medidas Prontas de Seguridad, decretadas por el Consejo Nacional de Gobierno. Su detencion se realizó por parte de la policia en el Departamento de Montevideo
Año 1966.	lista "FIDEL"	Figura como 46o.Titular a la Junta Departamental de Montevideo, en las listas del "Frente Izquierda de Liberación" en las Elecciones Nacionales del corriente año.-

FICHA COMPLEMENTARIA

Documento		11447 4 Antecedentes
Fecha	Origen	
30/5/89	11041 / 82 PAQ.3858	- POSEE ANTECEDENTES EN EL CO.HA.E - EVAL - A - 1.C(0) INDICA ( ) ( ) ( )

MINISTERIO DE DEFENSA NACIONAL

Dep. I 55 Secc. I

S. I. D. 11447 4

3-6-63 Sub-Secc. G

Ficha Nº 41 Confec. 3-6

PERDIGON PEREZ — Raúl Ramón
Apellidos — Nombres

DOCUMENTOS: C|C ..... C|I .....
Serie — Nº — Nº — Dpto.

OTROS DOC.: .....
Pasaporte — Lib. Enrol. — etc.

NACIMIENTO: 24/7/22 — Depto. de Canelones Uruguay.-
Fecha — Lugar

DOMICILIO: Avda. San Martín 3546 — Montevideo.-
Calle — Nº — Telef. — Ciudad o Localidad

PROFESION U OCUPACION: Obrero

LUGAR: F.U.N.S.A. — CARGO .....

IDEOLOGIA POLITICA COMUNISTA — CLASIFICACION DIRIGENTE

DATOS COMPLEMENTARIOS casado con Blanca Lauber. Es hijo de Casiano y de
Est. Civil — Conyuge — Hijos CARMEN

otros familiares

VARIOS

114475-7

23.08.82

JUNTA DE COMANDANTES EN JEFE
S. I. D.

Dep. I Secc. I

Sub. Secc. A/N

Ficha N.º ..... Confec. .....

PERDOMO

....
Apellidos Nombres

DOCUMENTOS: C/C ..... C/I. .....
Serie N.º N.º Dpto.

OTROS DOC. .....
Pasaporte Lib. Enrol. etc.

NACIMIENTO: .....
Fecha Lugar

DOMICILIO: .....
Calle N.º Teléf. Ciudad o Localidad

PROFESION U OCUPACION: .....

LUGAR: ..... CARGO: .....

IDEOLOGIA POLITICA: ..... CLASIFICACION: .....

DATOS COMPLEMENTARIOS: .....
Est.Civil Cónyuge Hijos

.....
Otros familiares

~~[illegible]~~

Fecha	Documentos	114475 ANTECEDENTES A REGISTRAR
12.08.82	17678	Integrante de la Coordinadora Cordón, perteneciente a la Coordinadora de la Juventud del Partido Nacional. Eval.B-2 Indica ( ) ( ) (GM)(LA)

114476-5

Fs1

JUNTA DE COMANDANTES EN JEFE

S. I. D.

Dep. I Secc. I

Sub Secc. A/N

Ficha Nro. ____ Confec. 25-10-78

PERDOMO CHENLO
Apellidos

Nombres

DOCUMENTOS: C/C ..... C/I. .....
Serie Nro. Nro. Dpto.

OTROS DOC. .....
Pasaporte Lib. Enrol. etc.

NACIMIENTO: 24 años en 1958
Fecha Lugar

DOMICILIO: Viv.Nacional (Toledo)
Calle Nro. Teléf. Ciudad o Localidad

PROFESION U OCUPACION: Empleado

LUGAR: M.G.A.Div.Agrónomía CARGO: .....

IDEOLOGIA POLITICA: ..... CLASIFICACION: .....

DATOS COMPLEMENTARIOS: .....
Est. Civil Cónyuge Hijos

Otros familiares

EQ

Fecha	Documentos	114476 ANTECEDENTES A REGISTRAR
6-6-75	Doc.1041	-Afiliado al Partido Comunista con el Nº9318,fecha de ingreso:16-10-58.(Microfilm incautado a Rodney Arismendi) Eval.B-2 (V)

-Fs/

JUNTA DE COMANDANTES EN JEFE 1144773 Dep. I Secc. I

S. I. D.

Sub Secc. A/N

Ficha Nro. _____ Confec. 25-10-78

PERDOMO MARTINEZ _____
Apellidos Nombres

DOCUMENTOS: C/C BBB 21259 C/I. _____
Serie Nro. Nro. Dpto.

OTROS DOC. _____
Pasaporte Lib. Enrol. etc.

NACIMIENTO: 27 años en 1968
Fecha Lugar

DOMICILIO: Raf. Eguren 3311 Bis
Calle Nro. Teléf. Ciudad o Localidad

PROFESION U OCUPACION: Albañil

LUGAR: _____ CARGO: _____

IDEOLOGIA POLITICA: _____ CLASIFICACION: _____

DATOS COMPLEMENTARIOS: _____
Est. Civil Cónyuge Hijos

~~1231298~~

Otros familiares

Fecha	Documentos	114477 ANTECEDENTES A REGISTRAR
6-6-75	Doc.1041	-Afiliado al Partido Comunista con el N°35918,fecha de ingreso:17-12-68.(Microfilm incautado a Rodney Arismendi) Eval.B-2 (V)

SERVICIO DE INFORMACION
DE DEFENSA
Dep. I

MINISTERIO DE DEFENSA NACIONAL
SERVICIO DE INFORMACION DE DEFENSA
M/F

T. N 14478-15901

Fs/

. . . . . Sección
Act. Ant. Nac.
Ficha Nº ~~1906~~

Nombres y Apellidos: PERDOMO A.

Fecha de Nacimiento:

Lugar de Nacimiento:
(País - Ciudad o Localidad - etc.)

Cred. Cív.: Serie ..... Nº ..... Ced. Identidad:

Otros documentos:
(Pasaporte - Libreta Enrolam. - etc.)

FOTO

Domicilio:
(Ciudad o Localidad) (Calle) Nº Teléf.

Filiación

Edad aparente ..... Color del Cutis .....

Color del Cabello ..... Estatura Aproximada .....

Complexión ..... Aspecto Social .....

Señas particulares .....

~~[illegible]~~

Ficha confeccionada en Montevideo el 29 de junio de 1966.

114478

F52

ACTIVIDADES

(1) **Laborales:** Profesión ..... Lugar de trabajo .....

Cargo ..... Antigüedad .....

Otras Actividades .....

.....

(2) **Políticas:** Ideología ..... Actuación .....

Antecedentes .....

Antecedentes familiares .....

(3) **Sociales:** Estado Civil ..... Religión ..... Figuración .....

Grado Instrucción ..... Lugares que frecuenta .....

(4) **Económicas:** Situación ..... Capital aprox. ..... Vehículo .....
marca y Nº

Otros datos .....

Datos Complementarios .....

Apreciación Personal Gral. .....

.....

.....

PERDOMO A.

FS

FICHA COMPLEMENTARIA

Documento		11478 Antecedentes
Fecha	Origen	
5/XI/1965	75/2322 EL POPULAR	-El reseñado es detenido por agentes del orden - cuando realizaba la pegatina de afiches de propaganda Comunista.- Dicha detencion se efectuó en las calles Ameghino y Carlos M. Ramirez.-
10/IV/67	B.75'- D.149	-Orador en un acto por el Frente Imperialista, [redacted] realizado en Fray Bentos en contra de la Conferencia de Presidentes.-

JUNTA DE COMANDANTES EN JEFE
S. I. D.

11447 VARIOS 64

Fs1

Dep. I Secc. I

Sub. Secc. A/N

Ficha N.º ..... Confec 16.7.82

PERDOMO SERRANTE (Apellidos) Agapito Evaristo (Nombres)

DOCUMENTOS: C/C MFB 1146 (1) (Serie / N.º) C/I 93.933 Soriano (2) (N.º / Dpto.)

OTROS DOC. (Pasaporte / Lib. Enrol. / etc.)

NACIMIENTO: 26.11.930 (3) (Fecha) Monzón-Soriano (4) (Lugar)

DOMICILIO: Paraje Monzón (5) (Calle / N.º / Teléf.) Soriano (6) (Ciudad o Localidad)

PROFESION U OCUPACION: Ganadero y Agricultor (7)

LUGAR: ..... CARGO: .....

IDEOLOGIA POLITICA: ..... CLASIFICACION: .....

DATOS COMPLEMENTARIOS: Casado (8)
(Est.Civil / Cónyuge / Hijos)

Otros familiares

~~171095~~

Fecha	Documentos	11447 9 ANTECEDENTES A REGISTRAR
08.07.82	16.626	Figura como Vocal de la Agremiación Ruralista Cardona-Florencio Sanchez. Ciudad de Colonia Eval.: B-2 Indica ( ) ( ) ( ).(VL) (LA).-
6.9.82	18578	Figura en el 6º lugar de la lista MOR del Partido COLORADO Agrupación BATLLISMO UNIDO Dpto. de SORIANO como candidato para integrar los Deliberantes Departamentales y Convenciones Nacionales en las Elecciones internas de los PP.PP. del 28 de Noviembre de 1982. (5)(MA) (NOTAS (1) a (8)
13.10.82		Por Oficio Nº. 820/82 el S.I.D. comunica a la Corte Electoral, que de acuerdo a las disposiciones vigentes, no existen objeciones para que el causante integre la lista de referencia. (5)(MB)

F52

MINISTERIO DE DEFENSA NACIONAL
S. I. D.

T 1448 0-7

26 AGO. 1977

Dep. I Secc. I

Sub Secc. G

Ficha Nro. ____ Confec. ____

PERDOMO P. (Apellidos) AGUSTIN (Nombres)

DOCUMENTOS: C/C ____ (Serie, Nro.) C/I. ____ (Nro., Dpto.)

OTROS DOC. ____ (Pasaporte, Lib. Enrol., etc.)

NACIMIENTO: ____ (Fecha, Lugar)

DOMICILIO: ____ (Calle, Nro., Teléf.) Agraciada-SORIANO (Ciudad o Localidad)

PROFESION U OCUPACION: Funcionario de U.T.E.

LUGAR: ____ CARGO: ____

IDEOLOGIA POLITICA: ____ CLASIFICACION: ____

DATOS COMPLEMENTARIOS: Asociado Agrupación U.T.E. (SORIANO)

Est. Civil ~~4102~~ Cónyuge Hijos

Otros familiares

F32

Fecha	Documentos	114480 ANTECEDENTES A REGISTRAR
28/6/66	B-19-D-5	-Figura en una relación de la Agrupación U.T.E. de Asociados activos con un año de antiguedad en condiciones de Votar y ser Votado como Delegado de esa Agrupación en las Elecciones al Consejo Nacional de Delegados por el Ejercicio 1966/1967, figurando con el Nº9244 de afiliado por Agraciada (SCRIANO).- (Eval.A-2)(LL).-

SERVICIO DE INFORMACION DE DEFENSA

Dep. 1

11448 1-5

Fs/

Confeccionado el 27 MAR. 1976

VARIOS

FOTO

Apellidos PERDOMO de ILLA

Nombres Alba

Fecha de Nacimiento

Lugar de Nacimiento

Est. Civil

Cred Cívica Céd. Identidad

Otros Documentos

Ocupación

Padre

Madre

Domicilio Ciudad Dpto. CANELONES

Otros datos

~~80607~~

Imp. CHIESA Hnos. Ltda. 10.000 - 12 - 73

F52

FICHA COMPLEMENTARIA

DOCUMENTO		11448 1 ANTECEDENTES
Fecha	Origen	
1971	Lista 988 F.A. PDC	Figura en el 87o.lugar a la Junta Dptal.del Dpto. de Canelones Sub-Lema "Frente de Canelones", para las elecciones nacionales del año en curso.- (I)

MINISTERIO DE DEFENSA NACIONAL

S. I. D.

114482-3

24 OCT. 1974 Fs1

Dep. I Secc. I

Sub - Secc. G

Ficha Nro.____ Confec.____

PERDOMO (Apellidos) Ma. de los Angeles (Nombres)

DOCUMENTOS: C/C. 1.263.248 (Serie / Nro.) C/I. BBB 29.361 (Nro. / Dpto.)

OTROS DOC. ____ (Pasaporte / Lib. Enrol. / etc.)

NACIMIENTO: ____ (Fecha / Lugar)

DOMICILIO: ____ (Calle / Nro. / Teléf. / Ciudad o Localidad)

PROFESION U OCUPACION: Estudiante

LUGAR: Hosp. Pasteur CARGO: ____

IDEOLOGIA POLITICA: ____ CLASIFICACION: ____

DATOS COMPLEMENTARIOS: ____ (Est. Civil / Conyuge / Hijos)

1155

Otros familiares

F52

Fecha	Documentos	114482 ANTECEDENTES A REGISTRAR
5.9.74	2256	-Figura en una relación de estudiantes que realizaron paro el 14/8 en la sala 23 del H. Pasteur.-(G) (Inval.3-3).- (LL).-

MINISTERIO DE DEFENSA NACIONAL 11448 3-1

S. I. D.

AN

Fsl

Dep. I Sec. I

Sub Secc. G

Ficha Nº ..... Confec. .....

PERDOMO REISCH ..... Alba Cristina .....

Apellidos Nombres

DOCUMENTOS: C/C BCA 32485 ..... C/I. .....

Serie Nº Nº Dpto.

OTROS DOC. .....

Pasaporte Lib. Enrol. etc.

NACIMIENTO: .....

Fecha Lugar

DOMICILIO: .....

Calle Nº Teléf. Ciudad o Localidad

PROFESION U OCUPACION: .....

LUGAR: ..... CARGO: .....

IDEOLOGIA POLITICA: ..... CLASIFICACION: .....

DATOS COMPLEMENTARIOS: .....

Est. Civil Cónyuge Hijos

~~129234~~

.....

Otros familiares

F52

Fecha	Documentos	114483 ANTECEDENTES A REGISTRAR
16.03.72	D.0353	Delegado de Mesa por las listas : 808 , en las elecciones nacionales del año 1971, por el Departamento de Montevideo . Circuito Nro. 1687 (INFORME CORTE ELECTORAL) - (Pág.N° 032).- (J)

JUNTA DE COMANDANTES EN JEFE 114484-9

S. I. D.

A. N. F5/1

Dep. I Secc. I

Sub Secc. A/N

Ficha No. ..... Confeo 31.5.83

PERDOMO Alberto

Apellidos Nombres

DOCUMENTOS: C/C. ..... **C/I.** .....

Serie No. No. Dpto.

OTROS DOC. .....

Pasaporte Lib. Enrol. etc.

NACIMIENTO: .....

Fecha Lugar

DOMICILIO: Doroteo Enciso Nº812(en 1946) .....

Calle No. Teléf. Ciudad o Localidad

PROFESIÓN U OCUPACIÓN: .....

LUGAR: ..... **CARGO:** .....

IDEOLOGÍA POLÍTICA: ..... **CLASIFICACIÓN:** .....

DATOS COMPLEMENTARIOS .....

Est. Civil Cónyuge Hijos

.....

Otros familiares

FECHA	DOCUMENTOS	114484 ANTECEDENTES A REGISTRAR
31.5.83	0580/80 Pág.4	NOV/1946:Figura en una Lista de votantes del P.C. en las Elecciones Nacionales de la fecha.- Eval:A-2(AD)

114485-6

E51

MINISTERIO DE DEFENSA NACIONAL
S. I. D.

Dep. I Secc. I
Sub-Secc. **A/N**
Ficha N·o..... Confec.....

PERDOMO — Alberto
Apellidos — Nombres

DOCUMENTOS: C/C..... Serie ..... No. ..... C/I ..... N.o ..... Dpto.

OTROS DOC.- ..... Pasaporte ..... Lib. Enrol. ..... etc.

NACIMIENTO: ..... Fecha ..... Lugar

DOMICILIO: ..... Calle ..... N.o ..... Teléf, ... Montevideo Ciudad o Localidad

PROFESION U OCUPACION: .....

LUGAR: Club Atlético Cerro(1961)(1) CARGO: .....

IDEOLOGIA POLITICA Comunista - UJC.(2) CLASIFICACION Círculo Cerro.(3)
Carnet Nº 3636 - Ingresó:20/2/61

DATOS COMPLEMENTARIOS .....
Est. Civil ..... Conyuge ..... Hijos .....
[redacted]
otros familiares

Confeccionada:8/I/70

Fecha	Documentos	114485 ANTECEDENTES A REGISTRAR
Junio 62	Mondel Nº 164 - Indica (1) al (3)	
		28.10.80 - Se contestó Memo (A) N °534/80 a la Of.Lab. ES.MA.CO.(BB)

JUNTA DE COMANDANTES EN JEFE

S. I. D.

VARIOS 14486-4 10/XI/982 F5

Dep. I Secc. I

Sub Secc. A/N

Ficha Nº ..... Confec. .....

PERDOMO ANTUNEZ — Apellidos

Alberto — Nombres

DOCUMENTOS: C/C. TAA 13105 (Serie / Nº) C/I. 30.659(Tacuarembó) (Nº / Dpto.)

OTROS DOC. ..... (Pasaporte / Lib. Enrol. / etc.)

NACIMIENTO: 26/II/927 (Fecha) Montevideo (Lugar)

DOMICILIO: Gral. Flores Nº 234 (Calle / Nº) (Teléf.) (Tacuarembó) (Ciudad o Localidad)

PROFESION U OCUPACION: Sgto. (R)

LUGAR: ..... CARGO: .....

IDEOLOGIA POLITICA: ..... CLASIFICACION: .....

DATOS COMPLEMENTARIOS Casado (Est. Civil) ..... (Cónyuge) ..... (Hijos)

..... (Otros familiares)

~~182471~~

F39/

Fecha	Documentos	114486 ANTECEDENTES A REGISTRAR
27/9/82	18162	Figura en el 36 lugar de la lista TAD del Partido NACIONAL Agrupación "PONCHO BLANCO" Dpto. de TACUAREMB. como candidato para integrar los Deliberantes Departamentales y Convenciones Nacionales en las Elecciones internas de los PP.PP. del 28 de Noviembre de 1982. (E)
05/X/82	———	Por Oficio Nº. 735 /82 el S.I.D. comunica a la Corte Electoral, que de acuerdo a las disposiciones vigentes no existen objeciones para que el causante integre la lista de referencia. (E).
28/8/82	———	- Se hizo Nota Nº 193/D-I/82 al M.D.N. solicitando fecha y causa de su pase a retiro, (E).-
08/IX/82	18700	Según Oficio Nº 208 de fecha 07/IX/82 el M.D.N. informa que el causante no registra antecedentes. (E).-
07/X/82	———	- Se hizo Oficio Nº 800/D-I/82 al Servicio de Retiros y Pensiones Militares, solicitando fecha y causa de su pase a retiro. (E).-
15/X/82	21210	Según Oficio Nº 864 de fecha 15/X/82 el S.RR.PP.MM. informa que el causante pasó a retiro "voluntario" el 12/7/73. (E).

114487-2 V.

Fs/

JUNTA DE COMANDANTES EN JEFE
S. I. D.

Dep. I Secc. I
Sub Secc. ~~A/N~~
Ficha Nº ..... Confec. 22.6.82

PERDOMO SAPORITI — Alcides Manuel
Apellidos — Nombres

DOCUMENTOS: C/C ..... C/I. 65.793 (Maldonado) (1)
Serie — Nº — Nº — Dpto.

OTROS DOC. .....
Pasaporte — Lib. Enrol. — etc.

NACIMIENTO: .....
Fecha — Lugar

DOMICILIO: Las Delicias, calle del Cristo Parada 25 A. (2)
Calle — Nº — Teléf. — Ciudad o Localidad

PROFESION U OCUPACION: .....

LUGAR: ..... CARGO: .....

IDEOLOGIA POLITICA: ..... CLASIFICACION: .....

DATOS COMPLEMENTARIOS: .....
Est. Civil — Cónyuge — Hijos

.....
Otros familiares

~~103733~~

Fecha	Documentos	114487 ANTECEDENTES A REGISTRAR
17.6.82	16114/PD	-16.6.82,-Se realizó una Asamblea de la Asociación Laboral Trabajadores Embarcados de Astra S.A.,quedando la Comisión Provisoria integrada entre otros por el causante.Eval: A-1.(TT)
13.3.84	8401239/016	Integra la coordinadora del PIT, en representación del sector de la pesca. Eval.A-2 (SI) Indica (1) (2).-

114489-0 Fs1

SERVICIO DE INFORMACION
DE DEFENSA
Dep. 1

V A R I O S

Confeccionado el 20.12.72.

FOTO

Apellidos PERDOMO

Nombres Alejandro

Fecha de Nacimiento

Lugar de Nacimiento

Est. Civil

Cred. Cívica Céd. Identidad

Otros Documentos

Ocupación

Padre

Madre

Domicilio Ciudad

Otros datos

~~60698~~

Imp. CHIESA Hnos. Ltda. 4.000 - 11 - 72

FICHA COMPLEMENTARIA

DOCUMENTO		11448 ANTECEDENTES
Fecha	Origen	
1971.	Lista 9988	Candidato como 21º.titular a la Junta Electora,por el D Dpto.de Florida,sub.lema "Frente del Pueblo".- (W).
30/5/84	11941 / 82 PAG 3858	-POSEE ANTECEDENTES EN EL CO.NA.E- EVAL-A-1.C (1) INDICA ( ) ( ) ( )

FS/

JUNTA DE COMANDANTES EN JEFE 1144809-8

S. I. D.

Dep. I Secc. I

Sub Secc. A/N

Ficha Nro. ____ Confec 12.5.77

~~PERDOMO AYALA~~ Alberto Washington
Apellidos Nombres

DOCUMENTOS: C/C BUA 16026 C/I. 987.970
Serie Nro. Nro. Dpto.

OTROS DOC. ____
Pasaporte Lib. Enrol. etc.

NACIMIENTO: 20.11.939. Depto. Durazno
Fecha Lugar

DOMICILIO: Cno. de las Acacias No.2551.
Calle Nro. Teléf.

PROFESION U OCUPACION: ____

LUGAR: ____ CARGO: ____

IDEOLOGIA POLITICA: ____ CLASIFICACION: "P.C." (1)

DATOS COMPLEMENTARIOS: ____
Est. Civil ~~[illegible]~~ Cónyuge Hijos

Otros familiares

Fs2

Fecha	Documentos	11480 ANTECEDENTES A REGISTRAR
2.6.77. D.N.I.I.	Doc.0527.	- 26.12.976 - En 1970 pasó a integrar un grupo armado del aparato militar clandestino del P.Comunista, con Hugo Miraballes, Roberto De los Santos, Juan Escobar y bajo la responsabilidades de Mario Correa.- 15.3.977 - Por Oficio 72/977 del 8.2.77. del Juzgado Milita de Inst. de 1er.Turno, se solicita su captura por sabérsele vinculado al proscripto P.Comunista. Requerido No.1269. (Y).-
28.4.77. Requisitorias.	Doc.0384.	- Idem Doc.anterior. (OO).
16.3.79.	0353	Delegado de Mesa por las listas 1001-2001-1811 en las elecciones nacionales del año 1971, por el Departamento de Mdeo.Circuito 2400.Pag.033(M).
25.6.83	27076/83 Pág.018.	- 04.11.82 - En información actualizada a la fecha por el SID, se establece que figura entre los integrantes del aparato armado del P.C. que realizaron cursos en KONSOMOL Eval: A-2.- (AA).-

30/5/84

11841 / 82
PAG.3858

- POSEE ANTECEDENTES EN EL CO.NA.E -
EVAL - A - 1.C(1) INDICA ( ) ( ) ( )

FECHA	DOCUMENTOS	11489 ANTECEDENTES A REGISTRAR PERDOMO AYALA, Alberto Washington
7/07/83	D.26314 Pág.507	-1971/1978. En información referente al "P.C.", obtenida por el Dpto.III/S.I.D., en peste período, se establece: Integrante del Aparato Militar del Partido Comunista, su encuadre corresponde a la Centuria de la Seccional 20a. Se desempaña como Jefe de Grupo de la Sección de Mario Ramón CORREA. Recibió instrucción militar teórica y práctica, concurriendo en los años 1971 y 1972 a Raigón y en el año 1973 a Paso Valdéz, donde realizó junto a otros integrantes del Aparato Militar, práctica de tiro, gimnasia, marchas, organización de campamentos y lanzamientos de granadas. EVAL.A-2 Aporta (1) (P)

F53

Ficha confeccionada el 10/12/74

FS1

MINISTERIO DE DEFENSA NACIONAL 114490-6

S. I. D.

Dep. 1 | E | Sec. 1

Sub - Sec.

Ficha Nro. ..... Confec. .....

PERDOMO — Alejandro Antonio

Apellidos — Nombres

DOCUMENTOS: C/C. ..... Serie ..... Nro. ..... C/I. ..... Nro. ..... Dpto.

OTROS DOC. ..... Pasaporte ..... Lib. Enrol. ..... etc.

NACIMIENTO: ..... Fecha ..... Lugar

DOMICILIO: ..... Calle ..... Nro. ..... Teléf. ..... Ciudad o Localidad

PROFESION U OCUPACION: .....

LUGAR: ..... **CARGO:** .....

IDEOLOGIA POLITICA: ..... **CLASIFICACION:** .....

DATOS COMPLEMENTARIOS: ..... Est. Civil ..... Cónyuge ..... Hijos

~~129717~~

Otros familiares

F 52

Fecha	Documentos	114490 ANTECEDENTES A REGISTRAR
11/7/74	1606	Figura en una nómina de civiles bajo la responsabilidad del Ejército. Con fecha 24/6/74 fue evacuado de REG.C.8 y trasladado a E.M.R.1.-(VV)

11449 1-4

FS/

JUNTA DE COMANDANTES EN JEFE

S. I. D.

Dep. I Secc. I

Sub Secc. A/N

Ficha Nº ..... Confec. 25.11.82

(Padre)

PERDOMO Alfredo

Apellidos Nombres

DOCUMENTOS: C/C. ..... C/I. .....

Serie Nº Nº Dpto.

OTROS DOC. .....

Pasaporte Lib. Enrol. etc.

NACIMIENTO: .....

Fecha Lugar

DOMICILIO: .....

Calle Nº Teléf. Ciudad o Localidad

PROFESION U OCUPACION: .....

LUGAR: ..... CARGO: .....

IDEOLOGIA POLITICA: ..... CLASIFICACION: .....

DATOS COMPLEMENTARIOS .....

Est. Civil Cónyuge Hijos

.....

Otros familiares

[redacted]

Fecha	Documentos	11491 ANTECEDENTES A REGISTRAR
21.9.82 R.E.	19608 19083	25.11.62.- Candidato por el Departamento de San José, como segundo suplénte del primer titular, del Fidel en las Elecciones de la fecha. 08.10.82- Se consultó telefonicamente a la Corte Electoral y contes-to, que esta persona no está identificada. (L) (XX).-

SERVICIO DE INFORMACION
DE DEFENSA
Dep. 1

T 14402-2

Confeccionado el 23.10.72.

VARIOS

FOTO

Apellidos PERDOMO

Nombres Aida

Fecha de Nacimiento

Lugar de Nacimiento

Est. Civil

Cred. Cívica Céd. Identidad

Otros Documentos

Ocupación

Padre

Madre

Domicilio Ciudad

Otros datos

~~80636~~

CHIESA Hnos. Ltda - 8.000 - 3 - 72

E1

FICHA COMPLEMENTARIA

DOCUMENTO		114492 ANTECEDENTES
Fecha	Origen	
1971.	Lista 606 P.Nac.Ind.	Candidato como 3er.suplente del 9no. titular a la Cámara de Representantes, por el Dpto.de Montevideo.. (W).

F3/

MINISTERIO DE DEFENSA NACIONAL 11449 3-0

S. I. D.

Dep. I 27.9.74 Secc. I

Sub - Secc. G

Ficha Nro. ____ Confec. ____

PERDOMO PONCE — Alfredo

Apellidos — Nombres

DOCUMENTOS: C/C. ____ C/I. ____

Serie — Nro. — Nro. — Dpto.

OTROS DOC. ____

Pasaporte — Lib. Enrol. — etc.

NACIMIENTO: ____

Fecha — Lugar

DOMICILIO: ____ Dpto. SAN JOSE

Calle — Nro. — Teléf. — Ciudad o Localidad

PROFESION U OCUPACION: PORTERO

LUGAR: Sucursal B.R.O.U. San José CARGO: ____

IDEOLOGIA POLITICA: ____ CLASIFICACION: ____

DATOS COMPLEMENTARIOS: ____

Est. Civil — Conyuge — Hijos

~~11926~~

Otros familiares

Fs2

Fecha	Documentos	114493 ANTECEDENTES A REGISTRAR
9.8.73	D. 2250	Figura en una nómina de empleados bancarios del Bco. de la República, Sucursal San José.- Evaluación A-6.-(I).-

SERVICIO DE INTELIGENCIA
División I
(Seguridad)

MINISTERIO DE DEFENSA NACIONAL
SERVICIO DE INFORMACION DE DEFENSA
M/F
114494-8

Sección «A»
Act. Ant. Nac.
Ficha N.º [illegible]5

Nombres y Apellidos: PERDOMO MORALES, Alfredo Mario

Fecha de Nacimiento: AÑO 1923.-

Lugar de Nacimiento: R.O.U.
(País - Ciudad o Localidad - etc)

Cred. Civ.: Serie ..... N.º ..... Ced. Identidad: .....

Otros documentos: .....
(Pasaporte - Libreta Enrolam. - etc.)

Foto

Domicilio: San José, Km.82 de la Ruta 3.- CASILLA DE CORREO N.º 17
(Ciudad o localidad) (Calle) (N.o) (Telef.)

Filiación
- Edad Aparente ..... Color del Cutis .....
- Color del Cabello ..... Estatura Aproximada .....
- Complexión ..... Aspecto Social .....
- Señas particulares .....

Ficha confeccionada en COLONIA el Julio 20 de 1948.-

[illegible] ~~[illegible]~~38

F52

114494

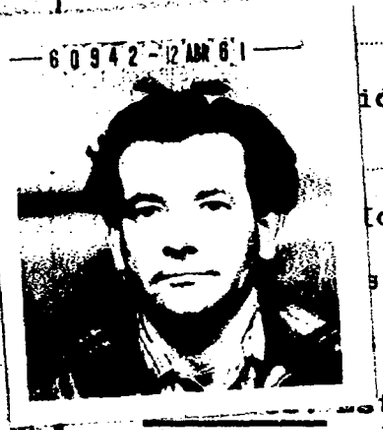

(1) Laborales: Profesión Empl. Lugar de trabajo Cooperativa Agrop. de Cañada Grande (San José).-

Antigüedad

idades

Ideología COMUNISTA Actuación Dirig.Dptal.

s

familiares

...stado Civil Religión Figuración

Grado Instrucción Lugares que frecuenta

(4) Económicas: Situación Capital aprox. Vehículo marca y N.o

Otros datos

Datos Complementarios

Apreciación Personal Gral.

60942 - 12 ABR 61

PERDOMO MORALES — FICHA COMPLEMENTARIA — Alfredo Mario.- — 153

11494

Documento		Antecedentes
Fecha	Origen	
20.VII.948.-	Inf.Bn.i.4.-	Habló en acto comunista realizado en la explanada municipal de Colonia el pasado 18 de los corrientes.-
26.XI.950.-	Inf.Div.Seg.	Tercer Suplente en Lista 163 del Part.Com. a la Junta Departamental de Colonia en las elecciones nacionales de noviembre/1950.-
16.XI.951.-	Of.57/951 del Bn.I.4.-	Hizo uso de la palabra en acto comunista realizado ayer en la explanada del Palacio Municipal de Colonia por la Departamental del Part.Com.local.-
3.V.952.-	Of.596/952 del Bn.I.4.-	Secretario General del Cté.Dptal.del Part.Com.en Colonia.-Habló en acto comunista realizado el 1º de Mayo ppdo.en Colonia, centralizando su discurso, muy enredado y mediocre, en ataques al "imperialismo yanqui".-
28.V.952.-	Of.705/952 del Bn.I.4.-	Habló en acto comunista realizado el día 26 de los corrientes en la ciudad de Colonia en repudio al Tratado Militar Uruguay-EE.UU. y contra el envío de tropas uruguayas a Corea.-
11.VII.952.-	Justicia	Escribe un artículo manifestando que los campesinos de la localidad de San Juan (Colonia) están contra el Tratado Militar Uruguay-EE.UU.-

2 FICHA COMPLEMENTARIA F34

Documento		T14494 Antecedentes
Fecha	Origen	
4.VIII.952	Of.997/952 del Bn.I.4.-	En la Conferencia comunista realizada ayer en la plaza "25 de Agosto" de Colonia habló contra el Tratado Militar Uruguay-EE.UU.-
3.V.954.-	Of.603/954 del Bn.I.4.-	Orador del acto comunista realizado el pasado 1º de mayo en la plaza "25 de Agosto", manifestándose contra el Ministro de Industrias y Trabajo en términos violentos.-
12.IV.961.-	Inf.J.P.Mdeo. ARCHIVO AÑO 1966. B-77-D-255.-	Alumno de la Escuela Clandestina de Adoctrinamiento comunista de la calle Haig 4227 (Sayago, Montevideo).-En momentos de ser allanada el día de la fecha se encontraba asistiendo a un curso de instrucción y adiestramiento político, iniciándolo el pasado 3 de abril.-
19-Mar-963.	Lista 1001.	2do. Suplente del 1er. Titular del FIDEL, a la Junta Dptal. de San José, en las elecciones de noviembre de 1962.-
4.VIII.961	J.P.Mont. -B-72-D-31	Su nombre y dirección fueron encontrados en el allanamiento realizado en la Sede de la U.J.C. el 4.VIII.961.-

PERDOMO FICHA COMPLEMENTARIA ALFREDO

Documento		114494 Antecedentes
Fecha	Origen	
Año 1960.-	BM.-IX/X	-Citado en página 2.-

FICHA COMPLEMENTARIA

56

Documento		11449 4 Antecedentes
Fecha	Origen	

SERVICIO DE INTELIGENCIA
División I
(Seguridad)

MINISTERIO DE DEFENSA NACIONAL
SERVICIO DE INFORMACION DE DEFENSA
M/F
IE 02003- 2443
114494

Sección «G»
Gremios
Ficha N.º 42

Nombres y Apellidos: PERDOMO MORALES, Alfredo Mario

Fecha y Lugar Nac.:

Cred. Civ.: Serie N.º Ced. Identidad:

Otros documentos:
(Pasaporte - Libreta Enrolam. - etc.)

Domicilio: San José, Km.82 de la Ruta 3.-
(Ciudad o Localidad) (Calle) (N.o) (Telef.)

Profesión: Empleado

Cargo y Lugar: Cañada Agrop.de Cañada Grande (Dpto.San José)

Ideol. Política: COMUNISTA Actuación: Dirig.Sind.y Dpta.

Datos Complementarios:

Apreciación General:

Ficha confeccionada MONTEVIDEO, Julio 20 de 1948.-

Foto

FICHA COMPLEMENTARIA

Documento		114494 Antecedentes
Fecha	Origen	
30 8.VIII.951.-	Justicia	Secretario de la Comisión Directiva del Sindica Unico de la Construcción de Colonia.- Escribe e este semanario comunista un artículo sobre la r organización de los obreros de este gremio en e departamento.-

SERVICIO DE INFORMACION DE DEFENSA
Dep. 1

114495-5

Confeccionado el 14.7.972

FA

VARIOS

FOTO

Apellidos PERDOMO PIANAVIA

Nombres ALFREDO WALTER

Fecha de Nacimiento 4.7.949

Lugar de Nacimiento Montevideo

Est. Civil Casado con María Margarita Corbacho

Cred. Cívica BZB 27.144 Céd. Identidad 787.431

Otros Documentos

Ocupación Auxiliar Bco. Comercial

Padre Alfredo Perdomo

Madre Ortencia Pianavia

Domicilio Luis de la Torre 1025 (1969) Ciudad

Otros datos Tiene 1 hija de nombre María Noel

~~C0639~~

CHIESA Hnos. Ltda. - 8.000 - 3 - 72

FICHA COMPLEMENTARIA

DOCUMENTO		11495 ANTECEDENTES
Fecha	Origen	
9.9.969	B.15(1) D.58	_Figura en una relación de funcionarios bancarios movilizados cuando el conflicto, entregado al comando movilizador de la Banca Privada._Detenido por la Seccional 10a. de Policía._(E)

FICHA CONFECIONADA EL 2 7/4/72 114496-3

F51

MINISTERIO DE DEFENSA NACIONAL
S. I. D.

Dep. 1 Secc. I
Sub-Secc. A/N
Ficha Nro. ..... Confec. .....

PE REGMO (Apellidos) — A LIVO (Nombres)

DOCUMENTOS: C/C. ..... (Serie / Nro.) C/I. BDB 13.508 (Nro. / Dpto.)

OTROS DOC. ..... (Pasaporte / Lib. Enrol. / etc.)

NACIMIENTO: ..... (Fecha / Lugar)

DOMICILIO: ..... (Calle / Nro. / Teléf. / Ciudad o Localidad)

PROFESION U OCUPACION: .....

LUGAR: ..... CARGO: .....

IDEOLOGIA POLITICA: ..... CLASIFICACION: .....

DATOS COMPLEMENTARIOS: ..... (Est. Civil / ~~12223~~ / Conyuge / Hijos)

..... (Otros familiares)

Fecha	Documentos	11496 ANTECEDENTES A REGISTRAR
21/5/69	75_ 1295	HIZO UNA DECLARACION EN E L POPULA R REFERENTE A UNA CACTURA QU E LE DIO LA POLICIA yLO TORTURO A CABHIPORRAZ OS . . "MA"

FSA

SERVICIO DE INFORMACION DE DEFENSA

Dep. 1

VARIOS

11449 7-1

Confeccionado el 18*9*78

FOTO

Apellidos PERDOMO ANTUNEZ

Nombres Amélia Julia

Fecha de Nacimiento 1.10.29

Lugar de Nacimiento Oriental

Est. Civil Casada

Cred. Cívica TAA 17.500 Céd. Identidad 11.922

Otros Documentos

Ocupación Enfermera

Padre

Madre

Domicilio Lavalleja 247 Ciudad 1ra.Secc. Tacuarembó

Otros datos:

~~C0640~~

F52

FICHA COMPLEMENTARIA

DOCUMENTO		114497 ANTECEDENTES
Fecha	Origen	
14.8.978 04.8.978	Doc.834 Doc.916	RELACION DE CONSTANCIAS DE FE DEMOCRATICA expedidas en el período Jul/77-May/78 por la JP.de Tacuarembó. 15.09.77:Solicita Constancias de Fé Democrática ante la J.P.de Tacuarembó para su presentación ante autoridades del Ministerio de Salud Pública. Consultados los ficheros policiales se constató que registra:"IZQUIERDISTA, sin anotaciones";razón por la cual se le expidió:Fé Democrática "Cat.B".- (i).

FSI

JUNTA DE COMANDANTES EN JEFE

S. I. D.

114498-9

Dep. I Secc. I

Sub Secc. A/N

Ficha Nro. ____ Confec. 8.4.83

PERDOMO GARCES — Ana María

Apellidos — Nombres

DOCUMENTOS: C/C C.B.B. 6539 C/I. 2.657.200-1 (Canelones)

Serie Nro. Nro. Dpto.

OTROS DOC. ____

Pasaporte Lib. Enrol. etc.

NACIMIENTO: 20.1.1958 Las Piedras

Fecha Lugar

DOMICILIO: Ruta 5 Km.29 (Tel.14) Progreso Canelones

Calle Nro. Teléf. Ciudad o Localidad

PROFESION U OCUPACION: Estudiante

LUGAR: ____ CARGO: ____

IDEOLOGIA POLITICA: ____ CLASIFICACION: ____

DATOS COMPLEMENTARIOS: Soltera

Est. Civil Cónyuge Hijos

Hija de: Guillermo y Matilde

Otros familiares

~~186323~~

Fs8

Fecha	Documentos	114498 ANTECEDENTES A REGISTRAR
8.4.83.	24030/83 PAG/036 (DW)	20.1.83:A través del Consulado uruguayo en Roma, solicita se le renueve el Pasaporte(hurtado).La causante salió del País el 17.11.82.-Eval:A-1(AD)

SERVICIO DE INTELIGENCIA
División I
(Seguridad)

MINISTERIO DE DEFENSA NACIONAL
SERVICIO DE INFORMACION DE DEFENSA
M/F
T. 114499-733

F31

Sección
Act. Ant. Nac.
Ficha N° ~~0960~~

Nombres y Apellidos: PERDOMO Angel

Fecha de Nacimiento:

Lugar de Nacimiento: Juan Lacaze
(País - Ciudad o Localidad - etc.)

Foto

Cred. Civ.: Serie ..... N.° ..... Ced. Identidad: .....

Otros documentos: .....
(Pasaporte - Libreta Enrolam. - etc.)

Domicilio: Juan Lacaze
(Ciudad o Localidad) (Calle) (N.°) (Telef.)

Filiación
- Edad Aparente 48 años (948) Color del Cutis trigueño
- Color del Cabello castaño Estatura Aproximada alto
- Complexión ..... Aspecto Social humilde
- Señas particulares .....

~~120240~~

Ficha confeccionada en Montevideo el 28 de Abril de 1948.-

F52

11499

ACTIVIDADES

(1) Laborales: Profesión Pescador Lugar de trabajo .....

Cargo ..... Antigüedad .....

Otras Actividades .....

.....

(2) Políticas: Ideología Comunista ..... Actuación .....

Antecedentes .....

Antecedentes familiares Francisco y Ramona Perdomo (padres), Casto Perdomo (hermano).-

(3) Sociales: Estado Civil ..... Religión ..... Figuración .....

Grado Instrucción ..... Lugares que frecuenta .....

(4) Económicas: Situación ..... Capital aprox. ..... Vehículo ..... marca y N.o

Otros datos .....

Datos Complementarios .....

Apreciación Personal Gral. .....

.....

.....

PERDOMO FICHA COMPLEMENTARIA Angel F53

Documento		T 1449 9 Antecedentes
Fecha	Origen	
28.IV.948	Inf.Bn.I.4	-Afiliado al Partido Comunista.Actúa en el Sindicato Marítimo.-
12.IX.948	Inf.Bn.I.4 F.Individual	
4.VIII.948	Inf.Bn.I.4	
24-III-965	B-37-D-6	-Sindicado como comunista en Juan Lacaze.-

VARIOS

JUNTA DE COMANDANTES EN JEFE
S. I. D.

114500-2

23.07.82

F51

Dep. 1 Secc. 1

Sub. Secc. A/N

Ficha N.º ..... Confec. .....

PERDOMO — Anibal

Apellidos — Nombres

DOCUMENTOS: C/C ..... C/I. .....

Serie N.º N.º Dpto.

OTROS DOC. .....

Pasaporte Lib. Enrol. etc.

NACIMIENTO: .....

Fecha Lugar

DOMICILIO: .....

Calle N.º Teléf. Ciudad o Localidad

PROFESION U OCUPACION: .....

LUGAR: ..... CARGO: .....

IDEOLOGIA POLITICA: ..... CLASIFICACION: .....

DATOS COMPLEMENTARIOS: .....

Est.Civil Cónyuge Hijos

.....

Otros familiares

[illegible]3

F32

Fecha	Documentos	14500 ANTECEDENTES A REGISTRAR
07.07.82	16.626	Integrante de la Sociedad de Fomento Rural de Piraraja. No se ha podido determinar su ideología política.Eval.:B-2.- (VL) (M)

MINISTERIO DE DEFENSA NACIONAL

S. I. D.

T 14501-D AN

Dep. I Secc. 1

Sub Secc. G

Ficha Nro. ..... Confec.....

PERDOMO ESQUERRE — Anibal María

Apellidos — Nombres

DOCUMENTOS: C/C BNB 22404 C/I. .....

Serie Nro. Nro. Dpto.

OTROS DOC. .....

Pasaporte Lib. Enrol. etc.

NACIMIENTO: .....

Fecha Lugar

DOMICILIO: .....

Calle Nro. Teléf. Ciudad o Localidad

PROFESION U OCUPACION: .....

LUGAR: ..... CARGO: .....

IDEOLOGIA POLITICA: ..... CLASIFICACION: .....

DATOS COMPLEMENTARIOS: .....

Est. Civil 1284-1 Cónyuge Hijos

.....

Otros familiares

Fecha	Documentos	11450 ANTECEDENTES A REGISTRAR
16.03.79	D.0353	Delegado de Mesa por las listas 1808-1808 , en las elecciones nacionales del año 1971, por el Departamento de Montevideo . Circuito Nro. 1984 (INFORME CORTE ELECTORAL) - (Pág.N° 032).- (J)

SERVICIO DE INFORMACION DE DEFENSA

Dep. I

MINISTERIO DE DEFENSA NACIONAL
SERVICIO DE INFORMACION DE DEFENSA
M / F
114502-6
IG.02.03- 2653

Sección "G"
Gremios Fil
Ficha Nº 256

Nombres y Apellidos: **PERDOMO Antonio**

Foto

Fecha y Lugar Nac.: .....

Cred. Cív.: Serie ..... Nº ..... Ced. Identidad: .....

Otros documentos: .....
(Pasaporte - Libreta Enrolam. - etc.)

Domicilio: .....
(Ciudad o Localidad) (Calle) (Nº) (Teléf.

Profesión: .....

Cargo y Lugar: .....

Ideol. Política: ..... Actuación: **DIRIGENTE de al Aso.de Empl**
PLEADOS **de Despachantes de Aduana**

Datos Complementarios: .....

Apreciación General: .....

~~NSL~~

Ficha confeccionada: **10/6/66**

FICHA COMPLEMENTARIA

Documento		114502 Antecedentes	52
Fecha	Origen		
9/6/66	EPOCA	Pro-Secretario de la Asociación de Empleados de Despachantes de Aduana.-	

SERVICIO DE INTELIGENCIA
División I
(Seguridad)

MINISTERIO DE DEFENSA NACIONAL
SERVICIO DE INFORMACION DE DEFENSA
M/F
114503-6

Sección
Act. Ant. Nac.
Ficha N.º 0067

Nombres y Apellidos: PERDOMO CORONEL Aristóteles

Fecha de Nacimiento:

Lugar de Nacimiento:
(País - Ciudad o Localidad - etc.)

Cred. Civ. Serie N.º Ced. Identidad:

Otros documentos:
(Pasaporte - Libreta Enrolam. - etc.)

Foto

Domicilio: Melo - 2a. Sección.
(Ciudad o Localidad) (Calle) (N.º) (Telef.)

Filiación
- Edad Aparente Color del Cutis
- Color del Cabello Estatura Aproximada
- Complexión Aspecto Social
- Señas particulares

Ficha confeccionada en Montevideo el 5 de Mayo de 1948.-

14503

ACTIVIDADES

(1) Laborales: Profesión ..... Lugar de trabajo .....

Cargo ..... Antigüedad .....

Otras Actividades Alumnos del Aero Club de Melo (1948) .....

.....

(2) Políticas: Ideología COMUNISTA ..... Actuación .....

Antecedentes .....

Antecedentes familiares Aristóteles Perdomo Coronel (primo-hermano

(3) Sociales: Estado Civil ..... Religión ..... Figuración .....

Grado Instrucción ..... Lugares que frecuenta .....

(4) Económicas: Situación ..... Capital aprox. ..... Vehículo .....
marca y N.o

Otros datos .....

Datos Complementarios .....

Apreciación Personal Gral. .....

.....

.....

PERDOMO CORONEL FICHA COMPLEMENTARIA Aristóteles F53

Documento		Antecedentes
Fecha	Origen	N 14503
5.V.948	Ing.Ag.Pérez	-No se le conocen datos personales. 4to.Suplente en la lista 263 del Partido Comunista a la Intendencia Municipal de Cerro Largo en las elecciones de 1946.-
19.VII.949	Of.38/49 Reg.C Nº8	-Es militante en filas del comunismo.-
26.XI.950	Lista 163 P.C. de Cerro Largo	-3er.Suplente a la Intendencia por Cerro Largo.-
2-IV-965	B-22-D-9.-	-Presidente de la Asociación de Patronos y Afines de Melo.Dicha entidad actualmente no tiene Sede establecida.El reseñado es de solvencia económica.-
1971.	Lista 1001 Depto. CERRO LARGO	-Candidato en el 3 r. lugar Titular a la Junta Electoral en las listas del P.Comunista para las elecciones de 1971. "PP".-

30/5/84

11941 / 82 PAG. 3859

- POSEE ANTECEDENTES EN EL CO.NA.E.
EVAL - A - 1.C(D) INDICA ( ) ( ) ( )

JUNTA DE COMANDANTES EN JEFE

S. I. D.

IZAZA (4)

114504-4

Dep. I Secc. I

Sub Secc. A/N

Ficha Nº ..... Confec. 15.4.80

PERDOMO YZAZA — Apellidos

Armando — Nombres

DOCUMENTOS: C/C B.C.A. 14021 (Serie / Nº) C/I. 737.088-8 (Nº / Dpto.)

OTROS DOC. Reg.Fot.:1.871.188 (1) (Pasaporte / Lib. Enrol. / etc.)

NACIMIENTO: 16 de diciembre de 1926 (Fecha) Montevideo (Lugar) 26.12.26

DOMICILIO: Arribeños Nº 3526 (1978) (Calle / Nº) Yaguarón 1574 (1967) (2) (Teléf. / Ciudad o Localidad)

PROFESION U OCUPACION: Auxiliar Adm. de I.L.P.E..- Jubilado (3)

LUGAR: ..... CARGO: .....

IDEOLOGIA POLITICA: ..... CLASIFICACION: .....

DATOS COMPLEMENTARIOS: Casado (Est. Civil) ..... (Cónyuge) ..... (Hijos)

Hijo de: Olavo y Eva

1[redacted]3

Otros familiares

F32

Fecha	Documentos	1 154504 ANTECEDENTES A REGISTRAR
15.4.80	D.N.I.I.	- IX/967 - Se establece que integra el Comité de Emergencia de la Asociación de Funcionarios del S.O.Y.P .- Además forma parte de la Mesa Sindical Coordinadora de Entes Autónomos y Servicios Descentralizados.- (C.H.C.P. Nº 2540/78 Secc. 13a. a nombre del causante.(PF)
24.9.82	D.19994	- Indica del (1) al (2).- Eval.B-2 (FE) (Y)
16.09.82	D.19016	Figura en el 155 lugar de la lista 802 del Partido NACIONAL Agrupación MOV. NAL DE MONTEVIDEO Dpto. de MONTEVIDEO como candidato para integrar los Deliberantes Departamentales y Convenciones Nacionales en las Elecciones internas de los PP.PP. del 28 de Noviembre de 1982. (FE/Y) Indica (3)
16.10.82	=======	Por Oficio Nº. 890/82 el S.I.D. comunica a la Corte Electoral, que de acuerdo a las disposiciones vigentes, no existen objeciones para que el causante integre la lista de referencia. (FE/Y)
30.4.84	. . . .	Se contestó en Memo(A) Nº 807/84 para el DptoC-2/ESTADO
30.4.84	8402792	Indica (4) y (5).- (UU)

Imp. Nacional 716/79

Ficha confeccionada el 23/10/72

MINISTERIO DE DEFENSA NACIONAL
S. I. D.

14505-1

Dep. I 45 1 Secc. I

Sub-Secc. A/N

Ficha Nro..... Confec. .....

PERDOMO Arnoldo
Apellidos Nombres

DOCUMENTOS: C/C. Serie QAA Nro 24644(1) C/I. Nro. Dpto.

OTROS DOC. Pasaporte Lib. Enrol. etc.

NACIMIENTO: Fecha Lugar

DOMICILIO: Calle Nro. Teléf. Ciudad o Localidad

PROFESION U OCUPACION:

LUGAR: CARGO:

IDEOLOGIA POLITICA: CLASIFICACION:

DATOS COMPLEMENTARIOS: Est. Civil [redacted] Conyuge Hijos

Otros familiares

Fecha	Documentos	114505 ANTECEDENTES A REGISTRAR F2
1971.	Lista 4190 FLORIDA	-Candidato en el 87 lugar a la Junta Departamental, en las listas de la "UNION POPULAR", para las elecciones de 1971. "PP".-
1.12.83	32281/4	21.11.83 - En la fecha se establece que fue rehabilitado por no estar comprendido en el Acto Institucional Nº 4 Art. 1º Inc.A y si en el Art. 2º Inc.A.Eval:A-1 Ind.1 (00)
30/6/84	11941 / 82 PAG.3853	- POSEE ANTECEDENTES EN EL CO.NA.E - EVAL - A - 1.C(0) INDICA ( ) ( ) ( )

114506-9

F51

JUNTA DE COMANDANTES EN JEFE
S. I. D.

Dep. I Secc. I
Sub Secc. A/N
Ficha Nro. ____ Confec. 23-10-78

PERDOMO — Arturo
Apellidos — Nombres

DOCUMENTOS: C/C BZA*7944 C/I. ____
Serie Nro. Nro. Dpto.

OTROS DOC. ____
Pasaporte Lib. Enrol. etc.

NACIMIENTO: Oriental 48 años en 1964
Fecha Lugar

DOMICILIO: Tillaut y Edison
Calle Nro. Teléf. Ciudad o Localidad

PROFESION U OCUPACION: Obrero

LUGAR: CONSTRUCCION CARGO: ____

IDEOLOGIA POLITICA: ____ CLASIFICACION: ____

DATOS COMPLEMENTARIOS: ____
Est. Civil Cónyuge Hijos

~~198245~~

Otros familiares

F 52

Fecha	Documentos	114506 ANTECEDENTES A REGISTRAR
6-6-75	Doc.1041	-Afiliado al Partido Comunista con el Nº22206,fecha de ingreso:9-11-64.(Microfilm incautado a Rodney Arismendi) Eval.B-2 (V)
29.XI.982	.....	Se hizo Memo (A) No.2959/982 para el E.M.R.No.1.- (SS)-

51

1145077

MINISTERIO DE DEFENSA NACIONAL

S. I. D.

Dep. 1 Sec. 1

Sub - Secc. A/N

Ficha Nro. ..... Confec. .....

PERDOMO — Apellidos

Benigno — Nombres

DOCUMENTOS: C/C. ..... Serie ..... Nro. ..... C/I. ..... Nro. ..... Dpto.

OTROS DOC. ..... Pasaporte ..... Lib. Enrol. ..... etc.

NACIMIENTO: 10a.Secc.Pcia.Maldonado. — Fecha / Lugar — Oriental

DOMICILIO: ..... Calle ..... Nro. ..... Teléf. La Pastora. — Ciudad o Localidad

PROFESION U OCUPACION: Jornalero de la Construcción.

LUGAR: ..... CARGO: .....

IDEOLOGIA POLITICA: ..... CLASIFICACION: .....

DATOS COMPLEMENTARIOS: ..... Est. Civil [redacted] Cónyuge ..... Hijos .....

..... Otros familiares

Fecha	Documentos	T 14507 ANTECEDENTES A REGISTRAR
22.5.67	59.10.	Figura en una relación de activos simpatizantes de izquierda del Dpto.de Maldonado.. Detenido por desórdenes y hurto..(W)

F31

SERVICIO DE INFORMACION DE DEFENSA
Dep. I

MINISTERIO DE DEFENSA NACIONAL
SERVICIO DE INFORMACION DE DEFENSA
M/F
114508-5

..... **Sección**
Act. Ant. Nac.
Ficha Nº [redacted]8

Nombres y Apellidos: PERDOMO HERNANDEZ, BENICIO

Fecha de Nacimiento:

Lugar de Nacimiento: 35 años.-(1-XI-59)
(País - Ciudad o Localidad - etc.)

Cred. Cív.: Serie ..... Nº ..... Ced. Identidad:

Otros documentos:
(Pasaporte — Libreta Enrolam. — etc.)

FOTO

Domicilio: 10a.Sec.del B.P.del Este.Barrio La Pastora,Punta del Este.-
(Ciudad o Localidad) (Calle) Nº Teléf

Filiación
- Edad aparente ..... Color del Cutis
- Color del Cabello ..... Estatura Aproximada
- Complexión ..... Aspecto Social
- Señas particulares

~~129246~~

Ficha confeccionada en Montevideo el 24 de marzo de 1948.

Fórm. 1

11508

Albañil

E2

ACTIVIDADES

(1) **Laborales:** Profesión ..... Lugar de trabajo .....

Cargo ..... Antigüedad .....

Otras Actividades .....

.....

(2) **Políticas:** Ideología ..... Actuación .....

Antecedentes .....

Antecedentes familiares .....

(3) **Sociales:** Estado Civil casado Religión ..... Figuración .....

Grado Instrucción ..... Lugares que frecuenta .....

(4) **Económicas:** Situación ..... Capital aprox. ..... Vehículo .....
marca y Nº

Otros datos .....

Datos Complementarios .....

Apreciación Personal Gral. .....

.....

.....

PERDOMO HERNANDEZ,BENICIO I) F53

FICHA COMPLEMENTARIA

Documento		14508 ANTECEDENTES
Fecha	**Origen**	
24-III-48	Inf.Dest.I.12	10a.Sec.del B.de Punta del Este.----------
26-XI-950	Lista 63 P.C. en Maldonado	Segundo suplente a la Junta Electoral por Maldonado.----------
17-X-960	Of.4205/60 de J.P.Maldonado	Militante comunista de la 10a.Sec.Maldonado (Punta del Este).----------
12-XI-965	73 (3)/1	Figura en una relacion de personas a las cuales se les sindica como elemento de ideologia;(elemento de choque,comunista) del Dpto.de Maldonado. Domiciliado en Barrio Municipal Pda.4.----------
22-V-67	B59-D10	Detenciones por averiguaciones por desorden y hurto Procesado por hurto. De cierta peligrosidad por tener varias entradas por agresión en manifestaciones.

SERVICIO DE INTELIGENCIA
División I
(Seguridad)

MINISTERIO DE DEFENSA NACIONAL
SERVICIO DE INFORMACION DE DEFENSA
M/F

114509-3

Sección V
Act. Ant. Nac.
Ficha N° ~~1203~~

Nombres y Apellidos: PERDOMO LOMBARDO
Benjamín.-

Fecha de Nacimiento: 27.4.927 - C.Largo (1).

Lugar de Nacimiento: C. Largo (2).
(País - Ciudad o Localidad - etc.)

Foto

Cred. Civ.: Serie GAD N.° 2537 (3) Ced. Identidad: 2.622.890-77.(4).

Otros documentos:
(Pasaporte - Libreta Enrolam. - etc.)

Domicilio: Ansina No.729 (5) Melp (6).
(Ciudad o Localidad) (Calle) (N.°) (Telef.)

Filiación
- Edad Aparente ..... Color del Cutis .....
- Color del Cabello ..... Estatura Aproximada .....
- Complexión ..... Aspecto Social .....
- Señas particulares .....

~~12224~~8

Ficha confeccionada en Montevideo el 29 de octubre de 1965.-

114509

F52

ACTIVIDADES

(1) Laborales: Profesión Comerciante (7).- Lugar de trabajo .....

Cargo ..... Antigüedad .....

Otras Actividades .....

(2) Políticas: Ideología Partido Colorado Batlle-Sanguinetti (8) Actuación CONVENCIONAL (9) Nov./1982

Antecedentes .....

Antecedentes familiares .....

(3) Sociales: Estado Civil ..... Religión ..... Figuración .....

Grado Instrucción ..... Lugares que frecuenta .....

(4) Económicas: Situación ..... Capital aprox. ..... Vehículo ..... marca y N.o

Otros datos .....

Datos Complementarios .....

Apreciación Personal Gral. .....

FICHA COMPLEMENTARIA 1363 F 3

Documento		14509 Antecedentes
Fecha	Origen	
16-IV-61.-	BM.III/IV/61.- Pág.16.-	-En Cerro Largo, organizado por el Cté.Solid.Rev. Cub., se realizó un acto público donde usó de la palabra el reseñado, por el Part.Col.Bat.Lista 15.-
28.07.81.	Doc. 6396	-Tras haberle sido suspendido los derechos de toda actividad Política con inclusión del Voto por Acto Institucional Nº 4, Art.3ro, Inc.b, fué rehabilitado de sus derechos por la Comisión Interpretativa.-(TJ)"LA MAÑANA" 28,07.81.--
9.9.82.	DOC. 18812	-OPINAR DEL 9.IV.981.Pag2.- En la Sección Opinan lo lectores de Opinar, suscribe una carta desde Melo donde expresa ser batllista por convicción desde los 17 años teniendo actualmente 50 , y felicita a los directores del Semanario por el contenido de sus articulos.(SS)-
21.9.82	DOC.19578	-Militante activo por el "NO", En oportunidad en que concurrieron tres consejeros de estado, a Melo, a los efectos de comentar al público el Texto Constitucional a plebiscitarse, fué uno de los más duros opositores al mismo, haciendo incapié a los pocas libertades consagradas en el Texto que se pondría a la consulta popular, participó de una reunión llevada a cabo el 13.9.980, en una chacra propiedad de CARLOS SILVEIRA , y HUGO DOS SANTOS, a la cual concurrieron el ex-diputado RAUMAR JUDE y los Sres. MAXIMO GURMENDEZ y GUILLERMO RUBEN FACELLO.-(SS)

FICHA COMPLEMENTARIA

F4

Documento		114509 Antecedentes
Fecha	Origen	
21/9/82	Dr. 18575	Figura en el 6 lugar de la lista GAK del Partido Colorado Agrupación Libertad y Justicia Dpto. de C. Largo como candidato para integrar los Deliberantes Departamentales y Convenciones Nacionales en las Elecciones internas de los PP.PP. del 28 de Noviembre de 1982. (SS) Indica del (1) al (7) -
16/x/82		Por Oficio Nº. 912/82 el S.I.D. comunica a la Corte Electoral, que de acuerdo a las disposiciones vigentes, no existen objeciones para que el causante integre la lista de referencia. (SS)
29.9.82	D.20.139	Con fecha 24/JUL/981, se establece que fue excluído de Oficio de la proscripción política, por la Comisión Interpretativa del Acto Institucional No:4.- Eval.A-1 (Y)
13/1/83	23691/071	Electo 2 suplente del Organo Deliberante Nacional del Partido Colorado por el Departamento de Cerro Largo Hoja de Votación G.A.K de acuerdo al resultado de las Elecciones Internas de los Partidos Políticos habilitados, efectuadas el 28-XI-82. — Eval. A-1 (63). Indica 8 y 9.

PERDOMO LAMBARDO . Benjamín

65

FECHA	DOCUMENTOS	114509 ANTECEDENTES A REGISTRAR
13.4.84	8402456/002	17.3.84: Concurrió a una Mesa Redonda realizada en el local del Nuevo Hotel de la C. de Melo, a la cual - fueron invitados diferentes sectores políticos del país. ANTECEDENTES: Candidato No.1 a la Junta Electoral de Cerro Largo, Lista 15 del P. Colorado, en las - Elecciones de 1971.- Convencional Nacional No.2(Suplente) del P. Colorado, en las Elecciones de 1982 Lista G.A.K. Eval.Á-1 (SI)

SERVICIO DE INFORMACION DE DEFENSA

Dep. 1

VARIOS

114510-1

Confeccionado el 28.9.78

FOTO

Apellidos PERDOMO GARCES

Nombres Bernardo María

Fecha de Nacimiento 19 años(1978) 21.5.959 (1)

Lugar de Nacimiento Uruguay Progreso (2)

Est. Civil Soltero

Cred. Cívica CDB 7347 (3) Céd. Identidad 2.860016-9 (4)

Otros Documentos

Ocupación Estudiante Empleado (5)

Padre

Madre

Domicilio Cno. Carrau Ruta 5 Km. 29 (6) Ciudad Progreso

Otros datos: Partido Nacional Ferreira ~~2002~~ Nov./1982 CONVENCIONAL (7)

Fs 2

FICHA COMPLEMENTARIA

DOCUMENTO		114510 ANTECEDENTES
Fecha	Origen	
18.9.78 PD. 6 a 6	1139	11.9.78 -Detenido entre los asistentes del homenaje que se le realizara al Gral. Aparicio Saravia en virtud de desobedecer reiteradamente a los funcionariss actuantes que trataban de dispersar al público. Es de constar que en oportunidad de que el Jefe de Policía dispuso que se diera por terminado el acto, se notó cierta hostilidad por parte del público hacia la autoridad en general y hacia la policía actuante. Posteriormente recuperó la libertad.- (DD)
30.10.78	Dec.1476	-Indica lo mismo que Dec.1139.-(J).-
13.9.82	18014	Figura en el 27 lugar de la lista CBU del Partido NACIONAL Agrupación NUESTRO COMPROMISO CON USTED Dpto. de CANELONES como candidato para integrar los Deliberantes Departamentales y Convenciones Nacionales en las Elecciones internas de los PP.PP. del 28 de Noviembre de 1982. (O/418) INDICO (1) al (6) -
16.10.82	—	Por Oficio Nº. 810 /82 el S.I.D. comunica a la Corte Electoral, que de acuerdo a las disposiciones vigentes, no existen objeciones para que el causante integre la lista de referencia. (O/413)

FECHA	DOCUMENTOS	PERDOMO 11510 ANTECEDENTES A REGISTRAR Bernardo F53
16.12.82	23046	Es el corresponsal del departamento de Canelones, de la publicación LEALTAD, órgano oficial de la Agrupación "GRAL. APARICIA SARAVIA", que se edita en Tacuarembo. Eval.: A-1. (CA).
13/1/83	23691/029	Electo 3a. Suplente del Organo Deliberante Nacional del Partido Nacional por el Departamento de Canelones. Hoja de Votación C.B.U de acuerdo al resultado de las Elecciones Internas de los Partidos Políticos habilitados, efectuadas el 28-XI-82. — Eval. A-1 (CB). Indica 7.
25.4.84	33090/83. Pág.62	-Indica Idem.Doc. 23691/83.Eval: A-1.(KE)

FECHA	DOCUMENTOS	114510	ANTECEDENTES A REGISTRAR	F54

F3/6

JUNTA DE COMANDANTES EN JEFE

S. I. D.

114510-4

C/G

Dep. I Secc. I

Sub Secc. [redacted]

Ficha Nº ..... Confec. 30/6/82

PERDOMO ..... Bernardo (1) .....
Apellidos Nombres

DOCUMENTOS: C/C. ..... C/I. .....
Serie Nº Nº Dpto.

OTROS DOC. .....
Pasaporte Lib. Enrol. etc.

NACIMIENTO: .....
Fecha Lugar

DOMICILIO: .....
Calle Nº Teléf. Ciudad o Localidad

PROFESION U OCUPACION: .....

LUGAR: ..... CARGO: .....

IDEOLOGIA POLITICA: ..... CLASIFICACION: .....

DATOS COMPLEMENTARIOS .....
Est. Civil Cónyuge Hijos

.....
Otros familiares

~~[illegible]~~260

Fecha	Documentos	114510 ANTECEDENTES A REGISTRAR
		7/6/82 :
17/6/82	D.16088	En la fecha se realizó una reunión de la Coordinadora "Cordón", en la calle JOSE E. RODO Nº 1970, Apto. 301, donde se realízarón elecciones de representantes de la misma para la Mesa Ejecutiva, Comité de Movilización y Comité de Formación de la Coordinadora de la Juventud del Partidó Nacional, siendo el causante electo para la Mesa Ejecutiva.- EVALUACION : C - 3 (MS)
22/6/82	D.16205	Indica (1). (MS)
4/3/83	24550/83 Bg 004 (BA)	"LEALTAD" 16/2/83: Integra la lista de colaboradores de la revista "LEALTAD", organo oficial de la Agrupación "General Aparicio Saravia" del Departamento de Tacuarembó.-(Y)
7.6.83	27080/3	Indica idem al doc. 16088./82. Eval.C-3.(MS)

114511-9

Fs1

JUNTA DE COMANDANTES EN JEFE

S. I. D.

Dep. I Secc. I

Sub Secc. A/N

Ficha Nro. _____ Confec. 24-4-79

PERDOMO VIDAL — Apellidos

BLANCA VENUS — Nombres

DOCUMENTOS: C/C AKA-6397 — Serie / Nro. C/I. _____ — Nro. / Dpto.

OTROS DOC. _____ — Pasaporte / Lib. Enrol. / etc.

NACIMIENTO: _____ — Fecha / Lugar

DOMICILIO: _____ — Calle / Nro. / Teléf. / Ciudad o Localidad

PROFESION U OCUPACION: _____

LUGAR: _____ CARGO: _____

IDEOLOGIA POLITICA: _____ CLASIFICACION: _____

DATOS COMPLEMENTARIOS: _____ — Est. Civil / Cónyuge / Hijos

_____ — Otros familiares

F52

Fecha	Documentos	1 1 4 5 1 1 ANTECEDENTES A REGISTRAR
16.3.79	D.0353	Delegado de Mesa por las listas : 90-190- , en las elecciones nacionales del año 1971, por el Departamento de Montevideo.- . Circuito Nro. 1442-1444.- (INFORME CORTE ELECTORAL) - (Pág.N° 034).- (M)

Confeccionada: 5/III/70 114512-7 Fs1

MINISTERIO DE DEFENSA NACIONAL
S. I. D.

Dep. I Secc. I
Sub-Secc. A/N
Ficha N·o..... Confec.....

PERDOMO **Cándido**
Apellidos Nombres

DOCUMENTOS: C/C..... C/I.....
Serie No. N.o Dpto.

OTROS DOC.- .....
Pasaporte Lib. Enrol. etc.

NACIMIENTO:.....
Fecha Lugar

DOMICILIO: (3) **Anzani** **1707** **Montevideo**
Calle N.o Teléf. Ciudad o Localidad

PROFESION U OCUPACION:.....

LUGAR:..... CARGO:.....

IDEOLOGIA POLITICA (1) **Comunista - UJC.-** CLASIFICACION (2) **Círculo Resistencia**

DATOS COMPLEMENTARIOS .....
Est. Civil ~~12.2.50~~ Conyuge Hijos

.....
otros familiares

F 52

Fecha	Documentos	114512 ANTECEDENTES A REGISTRAR
VI/62	Mondel N°164 -Indica ① a/ ③	

Ficha confeccionada el 4/12/973 114513-5 E Fel

MINISTERIO DE DEFENSA NACIONAL

S. I. D.

Dep. 1 Sec. 1

Sub - Secc. A/N

Ficha Nro. ..... Confec. .....

(a) [illegible]

PERDOMO TRICOT — Apellidos

Carlos — Nombres

DOCUMENTOS: C/C. GAB 5475 (1) — Serie / Nro.

C/I. 1.636.566 (3) — Nro. / Dpto.

OTROS DOC. ..... — Pasaporte / Lib. Enrol. / etc.

NACIMIENTO: 21 años — Fecha

Oriental — Lugar

DOMICILIO: Terencio Nro.1470 Bis Apto.3. Picon Artigas 328 (4) Melo (2) — Calle / Nro. / Teléf. / Ciudad o Localidad

PROFESION U OCUPACION: Obrero de Cerámica Artigas ?

LUGAR: ..... CARGO: .....

IDEOLOGIA POLITICA: ..... CLASIFICACION: .....

DATOS COMPLEMENTARIOS: Soltero — Est. Civil / Cónyuge / Hijos

..... — Otros familiares

[illegible] 27

Fecha	Documentos	14513 ANTECEDENTES A REGISTRAR
16/12/973	Doc.3967 Cdo.FF.CC Nro.985	-Fue detenido junto a:"MARENCHI MONTES DE OCA,Leonardo,MELO HERNANDEZ, Washingtón Roberto,MARTINEZ MUSSINI,Julio Modesto y BLANCO ALVAREZ,Alicia en base a declaraciones de detenidos y sometidos a la Justicia Militar por su vinculación con la organización sedicios a.Integraba un C.A.T. (Comando de Apoyo Tupamaro),dirigido politicamente por GONZALEZ BERMUDEZ Julian detenido.Efectuaban asaltos para repartir el dinero entre los obreros cosa que no hicieron,también prácticas de tiro y varios relevamientos Integraba el grupo un menor sometido a la Justicia Letrada de Menores. (OO).-
24/I/74	0107 Inf.Mens Dic/73	-Fue procesado en el mes de diciembre de 1973,tipificándosele los delitos de:"Asociaciones subversivas"y"Rapiña". (D)
7/1/74	4560(VV)	
20/5/77	Doc.0475 PME	Figura en una nómina de privados de libertad en el ámbito del Ejército al 6/8/76. Lugar de Reclución: EMR 1.- Eval.A-1.- (i).
20.5.77	0475(B)PME	-6.8.76-Det.4.8.73.Procesado.Eval.A-1.(P).-
7.XI.77	1148 PME	-1.9.77 Condenado a 9 años de Penitenciaría.Procesado:Art.60 (V),60(I) inc.6o. en rel. 60(XII) CPM,2 delito rapiña(art. 344 y 61-281 CPO).-Juez:1a.I.5to.T.Fecha Det.:4.8.73.(P).-
13.6.83	0663/80 pag.7	-16.6.80-Indica Idem Doc.18323,aportando que es visitado en el EMR/1 por Alba TRICOT(tía)Eval:A-1(M).-

PERDOMO TRICOT Carlos

F3

FECHA	DOCUMENTOS	114513 ANTECEDENTES A REGISTRAR
17-4-78	D.453	-Figura en una relación de Movimiento de Recluídos al 28-2-78.Fue condenado a 9 años de Penitenciaría.JUEZ:M.1a.I.5to. T.FECHA DE DETENIDO:4-8-73. ANTECEDENTES: Art.60(V)CPM;344 CPO. Eval.A-1 (V)
16.02.82	D. 5757/ 60	-Figura en una relacion de la Corte Electoral, de ciudadanos inscriptos en el Registro Civico Nacional, que se encuentran comprendidos en el Art. 1, Literal "B" del Acto Institucional No. 4, con prohibicion de ejercer el derecho de voto. (Procesados por delitos de "Lesa Nacion").EVALUACION A-1(VL) Indica (1) (2)
16.02.82	D.6004/81/ 45	-Se encuentra comprendido en el Art.1o. literal b) del Acto Institucional No.4,por haber sido procesado el 30 XI / 73 por los delitos previstos en. C.P.M. 60(V), 7 C.P.O. 344 y 54 EVALUACION A-1 (LA)
1.9.82	D. 18323	-Recluso No.1393,figura en una relación de liberados del EMR No.1 con fecha 5.8.82.EVAL:A-1 (M)
10.11.82	22083	7.6.77 - Sentenciado en 2da. Instancia a 9 años de Penit. 6.8.82 - Baja del EMR 1 en Libertad Definitiva. 31.8.82 - Libertad Vigilada controlada por Bn.I.Bldo.13. Alta en Cat "A".-Eval:A-1 (00)

FECHA	DOCUMENTOS	114513 ANTECEDENTES A REGISTRAR	F54
18.1.83	23764 (Pag. 004) (DA)	Liberado por la Justicia Militar, el 5.8.82. Domicilio al ser liberado es: Watt 1507 (Mdeo).	
23.3.83.	24324/83	FECHA DE DETENIDO:4.8.73, UNIDAD CAPTORA: Bn.Ing. Cbte.1, CONDENADO: 9 años, FECHA DE LIBERTAD PROBABLE: 4.8.82, Art. 60(V), 60(I) Nal.6,60(XII) CPM, 2 del 344 CPO,281 y 61 CPO 7 CPM, 56 CPO.-Eval.A-1.-(FE)	
21.6.83 Pág.005	22097/82 y 018	-11.10.82-Indica idem Doc. 22083/82.-EVAL:A-1 (Q)	
21.6.83	18378/82	-02.09.82-Ficha del E.M.R.1, establece:detenido el 04.08.73 Procesado por Art.60(V) Ley 14068 y 344 del C.P.O.Perteneciente al Grupo CAT, silvestre, cargo tarea:integrante.-Indica 3 y 4.-EVAL:B-2 (Q)	
21.6.83	24738/83 Pág.014	-03.03.83-Figura en una relación procedente de la P.M.E. de libertades vigiladas, categorías A y B.Unidad de control: Ba.I.Bdlo.12.Detenido el 04.08.73, liberado el 06.08.82. Perteneciente al P.C.-EVAL:A-1 (Q)	

SERVICIO DE INFORMACION DE DEFENSA

Dep. 1

[redacted]

ANTINACIONAL 1145143

F51

Confeccionado el 6/X/978.-

FOTO

Apellidos PERDOMO OLIPHANT

Nombres Carlos Alfredo

Fecha de Nacimiento Edad: 20 años (1971)

Lugar de Nacimiento .....

Est. Civil .....

Cred. Cívica NCR 13.624 (Colonia) Céd. Identidad .....

Otros Documentos .....

Ocupación Barman - Club Rosario Atlético

Padre .....

Madre .....

Domicilio 18 de Julio casi José Mª Garat Ciudad .....

Otros datos: .....

[redacted]

chiesa hnos. - 4 000 - 5/77

E2

FICHA COMPLEMENTARIA

DOCUMENTO		11451 4 ANTECEDENTES
Fecha	Origen	
4/X/978	Doc. 1294	24/IV/971 - Afiliado al Partido Comunista con el Nº 54268. (Oficio Nº 30.200/0/978 de OCOA).- - La Oficina del S-2 del Bn. I. Nº 4 lo registra como izquierdista activo.- 03/X/978 - Por Expediente Nº 61/D-I/978 se comunica al Delegado Departamental del S.I.D., que luego de efectuarse un reestudio de los antecedentes de la persona en cuestión, este Servicio estima oportuno el mantenimiento del Certificado "C" recurrido, debiéndose a la vez advertir al causante acerca de su posibilidad de acceder a otras instancias.- (Archivo despacho Jefe de Dpto. - Carpeta Nº 97). (E).
27/XI/78	**D.1294/78**	**- El causante presenta un segundo escrito ante el Delegado del S.I.D. en Montevideo el cual lo remite a éste Servicio para su correspondiente tramitación.-**
11/V/79	D.	**- Por Exp. 153/D-I/979 se elevan todos los trámites y antecedentes del causante a la Junta de Comandantes en Jefe para su resolución.-** **(Archivo despacho Jefe de Dpto.- Carpeta Nº 97).- (C)**
4.X.78	D.1294	-4.VI.79- Por Exp. Nº143-JCJ-979 la Junta de Comandantes en Jefe comunica a éste Servicio que resuelve mantener al causante dentro de la Cat. "C" de Constancias de Habilitación para Cargos Públicos.-

CARLOS ALFREDO PERDOMO OLIMPIENT

F53

FECHA	DOCUMENTOS	ANTECEDENTES A REGISTRAR
		T 14514
		16.VI.79 Por Exp. No 237/D-I/979 de éste Servicio se Remiten al Delegado Departamental del S.I.D., los obrados para su conocimiento y notificación del interesado.-

AXX

F-1.

JUNTA DE COMANDANTES EN JEFE

Dep. I Secc. I

S. I. D. 114.515-0

Sub Secc. A/N

Ficha No. ..... Confec. .....

PERDOMO TOUZET... CARLOS ENRIQUE.....

Apellidos Nombres

DOCUMENTOS: C/C. ..... **C/I.** .....

Serie No. No. Dpto.

OTROS DOC. .....

Pasaporte Lib. Enrol. etc.

NACIMIENTO: .....

Fecha Lugar

DOMICILIO: .....

Calle No. Teléf. Ciudad o Localidad

PROFESIÓN U OCUPACIÓN: .....

LUGAR: ..... **CARGO:** .....

IDEOLOGÍA POLÍTICA: ..... **CLASIFICACIÓN:** .....

DATOS COMPLEMENTARIOS .....

Est. Civil Cónyuge Hijos

.....

Otros familiares

10.8.77

E5/

JUNTA DE COMANDANTES EN JEFE 114516-8

S. I. D.

Dep. I Secc. I

Sub Secc. A/N

Ficha Nro. _____ Confec._____

PERDOMO SASTRE — Apellidos

Carlos Enrique — Nombres

DOCUMENTOS: C/C _____ (Serie / Nro.) C/I. _____ (Nro. / Dpto.)

OTROS DOC. _____ (Pasaporte / Lib. Enrol. / etc.)

NACIMIENTO: _____ (Fecha / Lugar)

DOMICILIO: Ernesto HERRERA Nº.8-Canelones.-(1)

(Calle / Nro. / Teléf. / Ciudad o Localidad)

PROFESION U OCUPACION: Ex- Soldado del Grupo de Artillería No. 5

LUGAR: _____ CARGO: _____

IDEOLOGIA POLITICA: _____ CLASIFICACION: _____

DATOS COMPLEMENTARIOS: _____

(Est. Civil / Cónyuge / Hijos)

Otros familiares

52

Fecha	Documentos	14518 ANTECEDENTES A REGISTRAR
2.8.77 PEI No. 412/B/977 Depto II	D.0776 EME	- Puesto a disposición del Señor Juez Militar de Instrucción dispone su procesamiento por otras actividades independientes a su afiliación encontrándose la Causa Abierta en lo que se refiere a su afiliación al Partido Comunista.- Eval. A-1.- (S).-
30.9.77	Doc.1014	Figura en relación de Movimientos de Recluídos al 31.8.77. Situación: PROCESADO.-Fecha:10.8.77.-Causa:Art.58 Nal.2do. CPM.-Juez:JMI.4to.T.-Fecha de Detenido:27.4.77.-Eval.A-1.- (i).
30.5.78	Doc.530	Figura en relación de Movimientos de Recluídos al 31.12.77. Condenado el 28.12.77.CAUSA DEL MOVIMIENTO:Libertad Provisional.-JUEZ:1ra.I.2do.T.FECHA DE DETENIDO:27.4.77.Eval.A-1 -F (i).
21.6.83	24862/83 Pág.022	-08.03.83-Figura en una relación precedente de la P.M.E. de libertades otorgadas por la Justicia Militar, desde 1972 al 31.07.80.Detenido el 27.04.77, liberado el 28.12.77.- Indica (1) EVAL:A-1 (Q)

VARIOS

Fsl

JUNTA DE COMANDANTES EN JEFE
S. I. D.

114517-b

Dep. I [redacted] Secc. I

Ficha No. ..... Confec 9.5.83

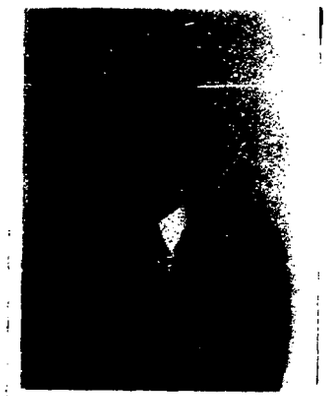

PERDOMO VARELA (Apellidos) ..... Carlos Honorio (Nombres)

DOCUMENTOS: C/C. BCA79601 (Serie / No.) ..... C/I. 1.884.577 Mdeo. (No. / Dpto.)

OTROS DOC. ..... (Pasaporte / Lib. Enrol. / etc.)

NACIMIENTO: 12.2.58 (Fecha) Melo Cerro Largo (Lugar)

DOMICILIO: Orinoco 5979 ANTEL598218 (Calle / No. / Teléf.) ..... (Ciudad o Localidad)

PROFESIÓN U OCUPACIÓN: Ing. Agr.

LUGAR: Fac. de Agronomía **CARGO:** Ayudante Honorario

IDEOLOGÍA POLÍTICA: ..... **CLASIFICACIÓN:** .....

DATOS COMPLEMENTARIOS Soltero (Est. Civil) ..... (Cónyuge) ..... (Hijos)

..... (Otros familiares)

FECHA	DOCUMENTOS	114517 ANTECEDENTES A REGISTRAR	62
9.5.83	26350/14	-25.4.83-SE.PLA.CO.DI. por Nota N°816/83/D solicita av aval para Beca a Alemania,SE APRUEBA por Memo.(A) 925/83 del 2.5.83.(C)	

SERVICIO DE INFORMACION DE DEFENSA

AN

Dep. 1

VARIOS

11451 8-4

Confeccionado el 03 SET. 1975

Fs/

FOTO

Apellidos PERDOMO GEILLI

Nombres Carlos Raúl

Fecha de Nacimiento 22 años en 1975.

Lugar de Nacimiento URUGUAY.

Est. Civil Casado -Conyuge: Cecilia Perez Requitti (4)

Cred Cívica ..... Céd. Identidad 1.325.212 (1)

Otros Documentos .....

Ocupación Empleado de "Publicidad Oriental" (2)

Padre .....

Madre .....

Domicilio Otelo 1471 Ciudad MONTEVIDEO.-

Otros datos Comunista (3)

~~[illegible]~~

Imp. CHIESA Hnos. Ltda. 10.000 - 12 - 73

F52

FICHA COMPLEMENTARIA

DOCUMENTO		114518 ANTECEDENTES
Fecha	Origen	
27.2.75 JPM PD 07.00	Doc. 374 a 07.00	- Detenido el 22*2.75 inmediatamente de haber finalizado una volanteada del Partido Comunista.Niega haber participado en esa volanteada. Registra los siguientes antecedentes en la DNII.- 14/8/968.Detenido en averiguación por personal de la Secc.25a. estando en vigencia las Medidas Prontas de Seguridad.Entregado a sus padres.- 18.5.72. Detenido por personal de Secc. 9a. por producir desórdenes en la Avda. 18 de Julio. Libertad. 28.8.73 Detenido acusado de violación.Libertad.-(SS)-
8.9.75 JPM PD 07.00	Doc.1625 a 07.00	- Detenido el 1.9.75 conjuntamente con PEREZ DA CUNHA, Atilio Duncan, en circunstancias que tomaban fotos sin autorización de la sala No.8 (Cuadra de presos) del Hospital Vilardebó. Posteriormente se inspeccionó su domicilio incautandose diverso material de izquierda, poesías de corte izquierdista, literatura sovietica, una fotografia de un procedimiento Militar. Fué pasado a la DNII donde viene siendo indagado. -(SS)- Fuchas del ① al ③
9.10.75 JPM PD 07.00 a 07.00.	Doc.1833	- Fué puesto en libertad.-(SS)

PERDOMO GELLI, Carlos Fadl F53

FECHA	DOCUMENTOS	114518 ANTECEDENTES A REGISTRAR
3.8.76 PD. 7 a 7	1038	30.7.76 -Detenido conjuntamente con su esposa en relación al tráfico y tenencia de estupefacientes. Se encuentra a disposición del JLI de ler. Turno. Se tiene conocimiento de que es Comunista.- (DD) Indica (3) a (4)
12.8.76 PD. 7 a 7	1056	31.7.76 -Por disposición del JLI de ler. Turno fue remitido por el delito de "Suministro de Estpefacientes" e internado en el Hospital Vilardebó a efectos de ser examinado por el Instituto Médico Forense.- (DD)
13.7.76 Inf.DNII	Doc.0896	- 14.7.68.- Estando en vigencia el Decreto sobre M.P.S. fué detenido en averiguación por la Seccional 25a. de Policia 15.7.68 .- Entregado a sus padres por orden del Juez de Menores de ler. turno. 18.6.72.- Es detenido en la Avda. 18 de Julio luego de producirse desórdenes en dicha Avenida. Puesto en libertad por orden superior. 26.8.73.- Detenido en base a las declaraciones de la menor Lilían CALIXTO la cual lo acusa de haberla violada hace un tiempo atrás. Interrogado niega haber tenido relaciones con la antes mencionada. 27.8.73.- Recobra la libertad por orden del Jdo.Ldo. de Inst.de 4to. turno.-

114518

FECHA	DOCUMENTOS	ANTECEDENTES A REGISTRAR
12.7.76 Inf.DNII	D.0896	- 22.2.75.- Detenido por personal de la Sec.25a. en 20 de Marzo y Luis A. de Herrara en averiguación de una volan teada allí realizada momentos antes. 24.2.75.- Recobra su libertad por orden superior al comprobarse su desvinculación con los hechos investigados. 1.9.75.- Detenido por personal de la Secc.12a. junto a Atilio Duncan PEREZ DA CUNHA, en el Hospital Vilardebó cuando procedían a tomar fotografías de dicho nosocomio sin la autorización correspondiente. En su domicilio se incauto diverso material entre lo que se encontraba una foto de un procedimiento policial donde aparece el Crio. Juan María Lucas (Ex-Jefe del Dpto.2 de la DNII). 5.9.75.- Recobra su libertad por orden superior.- 19.4.76.- Se establece que es asiduo concurrente a la "Misión de la Luz Divina".-(SS)-
3.12.81	Doc.10096	Indica lo mismo que el Documento Nº1038.-Eval:A-2 (AD)

JUNTA DE COMANDANTES EN JEFE

S. I. D.

1145192 Dep. I Secc. I FSA

Sub Secc. A/N

Ficha Nº ..... Confec. 3.V.82

PERDOMO ..... Carmelo .....
Apellidos Nombres

DOCUMENTOS: C/C ..... C/I. .....
Serie Nº Nº Dpto.

OTROS DOC. .....
Pasaporte Lib. Enrol. etc.

NACIMIENTO: .....
Fecha Lugar

DOMICILIO: .....
Calle Nº Teléf. Ciudad o Localidad

PROFESION U OCUPACION: .....

LUGAR: ..... CARGO: .....

IDEOLOGIA POLITICA: ..... CLASIFICACION: .....

DATOS COMPLEMENTARIOS: .....
Est. Civil Cónyuge Hijos

.....
Otros familiares

~~154196~~

Fecha	Documentos	T 14519 ANTECEDENTES A REGISTRAR
19.II.79	274	Se encuentra afiliado al Partido Comunista con el Nº 1844 según material incautado por O.C.O.A. - EVAL: A-1
30.IV.82	. . . .	Se contestó en Memo(A) Nº 828/82 para el E.M.G.A..- (UU)

Fl

SERVICIO DE INFORMACION DE DEFENSA

Dep. 1

V A R I O S

114520-0

18 SET. 1974

F31

Confeccionado el .....

Apellidos PERDOMO

Nombres Coral

Fecha de Nacimiento .....

Lugar de Nacimiento .....

Est. Civil .....

Cred Cívica ..... Céd. Identidad .....

Otros Documentos .....

Ocupación ANCAP - Ayudante de Contadror

FOTO

Padre .....

Madre .....

Domicilio ..... Ciudad .....

Otros datos .....

~~S0643~~

Imp. CHIESA Hnos. Ltda. 10.000 - 12 - 73

F52

FICHA COMPLEMENTARIA

DOCUMENTO		114520 ANTECEDENTES
Fecha	Origen	
12.9.74	Doc. 2304	Izquierdista.-Ev.:F-6.-qq-.

JUNTA DE COMANDANTES EN JEFE 11452 1-8 Dep. I Secc. I E1

S. I. D. VARIOS Sub Secc. A/N

Ficha N.º ..... Confec. 4.8.83

PERDOMO ..... Dalcy .....

Apellidos Nombres

DOCUMENTOS: C/C. ..... C/I. .....

Serie N.º N.º Dpto.

OTROS DOC. .....

Pasaporte Lib. Enrol. etc.

NACIMIENTO: .....

Fecha Lugar

DOMICILIO: .....

Calle N.º Teléf. Ciudad o localidad

PROFESION U OCUPACION: Doctor

LUGAR: ..... CARGO: .....

IDEOLOGIA POLITICA: ..... CLASIFICACION: .....

DATOS COMPLEMENTARIOS: .....

Est. Civil Cónyuge Hijos

~~194044~~ Otros familiares

Fecha	Documentos	11652 1 ANTECEDENTES A REGISTRAR	F52
4.8.83	28949/1	"EL DIARIO" - 28.7.83 - Según lo publicado por el diario "EL DIARIO de la fecha, la agrupación "Amigos de Jorge PACHECO ARECO" de Rivera, realizó una reunión con la presencia de 22 dirigentes departamentales, entre los que se encontraba el causante.Al término de la misma se emitió una declaración en la que se ratifica la adhesión a Pacheco , se exhorta a los colorados riverenses a construir una fuerza unica local, y en lo nacional señalan como principio básico el cumplimiento del proceso de institucionalización democrática del País.(00)	
4.8.83	28970/1	Indica idem doc. anterior, ampliando que el causante se encuentra estrechamente vinculado al Dr. Justino CARRERE SAPRIZA.(00)	
2.4.84	33090/34	Integra en calidad de Titular el Organo Ejecutivo Departamental del Partido Colorado por el Departamento de Rivera .- Eval.- (A-0CC)	

JUNTA DE COMANDANTES EN JEFE 114522-6 Fs. 1

VARIOS

Dep. I Secc. I

S. I. D. Sub Secc. A/N

Ficha Nº ..... Confec. 28/8/81

PERDOMO CLAVIJO — Apellidos

Daniel Jorge — Nombres

DOCUMENTOS: C/C BAA No 22.288 (1) C/I. 1.356.451-6
Serie — Nº — Nº — Dpto.

OTROS DOC. .....
Pasaporte — Lib. Enrol. — etc.

NACIMIENTO: 20/10/953 en Uruguay (2)
Fecha — Lugar

DOMICILIO: Melitón Gonzales No 1267
Calle — Teléf. — Ciudad o Localidad
Alcides de María Nº 13 (Paso Carrasco-Canelones) (4)

PROFESION U OCUPACION: Corredor de la Editorial "Pablo Neruda"
Facultad de Odontología.-(5)

LUGAR: ..... CARGO: .....

IDEOLOGIA POLITICA: ..... CLASIFICACION: .....

DATOS COMPLEMENTARIOS: Hijo de Nélson y Victoria Est. Civil Casado (3)
Est. Civil — Conyuge

~~129255~~
Otros familiares

Fecha	Documentos	114522 ANTECEDENTES A REGISTRAR	Fs. 2
11/5/81 No 14/81 INGRESO	C.H.C.P. Secc.23a. de Mdeo.-	ANTECEDENTES REGISTRADOS EN EL DPTO.No3 DE LA D.N.I.I.	
		Por Memorandum No 31 del 6/2/974 y Diligenciado No 226 del 21/2/974 del D-2, se establece que es corredor de la Editorial "Pablo Neruda" con sede en San José No 825 Ap. 10 Piso 5. (L).-	
		28/8/981 - En la fecha se contestó dicha Constancia, SIN ANOTACIONES en este Servicio, solicitada para su INGRESO en la Universidad de la Rpca. Indica del 1 al 3. (L).-	
21.3.83.....		**Se hizo Memo (A) No. 3050/982 (6ta.Parte) para dINARP(MS).-**	
7.10.983 N°629/83 CIA DE MDEO.- R.E.N° 31.075.-	C.H.C.P. -PERMANEN	5.10.983- En la fecha se contestó dicha Constancia a nombre del causante, solicitada para su Permanencia en la Universidad de la República.- Indica: (4) y (5).-(XX)	

Imp. Nacional 716/79

CONFECCIONADA: 27/XII/971.-

114523-4

131

MINISTERIO DE DEFENSA NACIONAL
S. I. D.

Dep. I Secc I

Sub-Secc. A/N

Ficha No..... Confec.....

PERDOMO	Damubio
Apellidos	Nombres

DOCUMENTOS: C/C ..... C/I .....
Serie N.o N.o Dpto.

OTROS DOC. .....
Pasaporte Lib. Enrol. etc.

NACIMIENTO .....
Fecha Lugar

DOMICILIO: .....
Calle N.o Teléf Ciudad o Localidad

PROFESION U OCUPACION: .....

LUGAR: ..... CARGO: .....

IDEOLOGIA POLITICA FIDEL.- CLASIFICACION

DATOS COMPLEMENTARIOS .....
Est Civil Conyuge Hijos

.....
Otros familiares

~~12256~~

Fecha	Documentos	114523 ANTECEDENTES A REGISTRAR
12/NOV/971.- "MARCHA".-		Candidato a 3er.suplente,del 22°lugar a la Junta Departamental de Montevideo,en la lista de la 2001,para las elecciones de 1971.- (U)
30/5/84	11941 / 82 PAG. 3859	- POSEE ANTECEDENTES EN EL CO.NA.E - EVAL - A - 1.C (1) INDICA ( ) ( ) ( )

SERVICIO DE INFORMACION
DE DEFENSA
Dep. 1

114524-2

Confeccionado el 8-4-75 FSI

~~VARIOS~~ GREMIOS

FOTO

Apellidos PERDOMO

Nombres Delia

Fecha de Nacimiento

Lugar de Nacimiento

Est. Civil

Cred Cívica Céd. Identidad

Otros Documentos

Ocupación

Padre

Madre

Domicilio Ciudad

Otros datos

~~1722~~

Imp. CHIESA Hnos. Ltda. 10.000 - 12 - 73

COMPLEMENTARIA

DOCUMENTO		11452 ANTECEDENTES
Fecha	Origen	
7-1-74	Doc. 4557	- Figura como 6º suplente a la Comisión Electoral del "Manifiesto y Plataforma de la lista 2" - UNTSCIAP-FUS y CNT.- Representante del Hospital Sanatorio Español.- (OO)

SERVICIO DE INTELIGENCIA

Div. I (Seguridad)

Sección

MINISTERIO DE DEFENSA NACIONAL
SERVICIO DE INFORMACION DE DEFENSA
M/F

Ficha N.º 114525-9 confeccionada el 25.III.65.

~~880~~ 51

Foto

Apellidos PERDOMO GEILLE

Nombres Delma .-

Fecha de Nacimiento:

Lugar de Nacimiento: Uruguay.-

Cred. Civ.: Ced. Identidad:

Prontuario: F. Censal:

Padre:

Madre:

Domicilio: Otelo 1471.- Ciudad: Montevideo.-

Otros datos (Documentos y señas personales) Oriental-soltera-de 19 años-Estudiante de 1er.año de Medicina.-

~~80044~~

FICHA COMPLEMENTARIA

Documento			114525 Antecedentes
N.º	Fecha	Origen	
	12 .IX.64	B-75-(1) D-188.	-Identificado por la Policía como ocupante de la Universidad de la República los días 9, 10 y 11 de setiembre de 1964 en señal de protesta por la ruptura de relaciones con Cuba.- Oriental-soltera-de 19 años-domiciliada en Otelo 1471-Estudiante de ler.año de Medicina.-

SERVICIO DE INFORMACION
DE DEFENSA
Dep. 1

114526_7

FS/

Confeccionado el 25.7.73

V A R I O S

FOTO

Apellidos PERDOMO BOGNI (2)

Nombres Dumar

Fecha de Nacimiento

Lugar de Nacimiento

Est. Civil

Cred. Cívica Céd. Identidad 26.078 (1)

Otros Documentos

Ocupación

Padre

Madre

Domicilio Ciudad

Otros datos

~~0015~~

Imp. CHIESA Hnos. Ltda. 4.000 - 11 - 72

FICHA COMPLEMENTARIA

E2

DOCUMENTO		114526 ANTECEDENTES
Fecha	Origen	
1971.	Lista 896	.Candidato en el 115.lugar a la Junta Departamental por el dpto.de Durazno sub lema Frente Durazneuse. (SS)
26/2/982	12221/61	Funcionario de la Intendencia Municipal de Durazno paso a situacion de disponibilidad el 24/05/79 en aplicacion del Acto Institucional N.7 de fecha 27/6/977.EVALUACION. A-1. (GM) Indica (1) (2) ( ) ( ) ( )

MINISTERIO DE DEFENSA NACIONAL

S. I. D.

114526

5 MAR. 1975

F3

Dep. I Secc, I

Sub - Secc. G

Ficha Nro.____ Confec.____

PERDOMO BOGNI — Apellidos

Dumar — Nombres

DOCUMENTOS: C/C.____ (Serie / Nro.) C/I.____ (Nro. / Dpto.)

OTROS DOC. ____ (Pasaporte / Lib. Enrol. / etc.)

NACIMIENTO: ____ (Fecha / Lugar)

DOMICILIO: ____ (Calle / Nro. / Teléf. / Ciudad o Localidad)

PROFESION U OCUPACION: ____

LUGAR: ____ CARGO: ____

IDEOLOGIA POLITICA: ____ CLASIFICACION: ____

DATOS COMPLEMENTARIOS: ____ (Est. Civil / Conyuge / Hijos)

____ (Otros familiares)

Fecha	Documentos	114526 ANTECEDENTES A REGISTRAR
17.7.74	1778	Gestor de la solicitud de reafiliación del Sindicato, ADEOM (Durazno), ante el Ministerio de Trabajo. (K)

JUNTA DE COMANDANTES EN JEFE
S. I. D.

1145275

FS1

Dep. I Secc. I
Sub. Secc. A/N
Ficha N.º ..... Confec. 17.9.82

PERDOMO REISCH — Apellidos
Edgardo — Nombres

DOCUMENTOS: C/C AUB 5773 — Serie / N.º
C/I. ..... — N.º / Dpto.

OTROS DOC. ..... — Pasaporte / Lib. Enrol. / etc.

NACIMIENTO: 31 años en 1971 — Fecha / Lugar

DOMICILIO: Armonía Nº 3092 — Calle / N.º / Teléf. / Ciudad o Localidad

PROFESION U OCUPACION: Empleado

LUGAR: CJA RURAL CARGO: .....

IDEOLOGIA POLITICA: ..... CLASIFICACION: .....

DATOS COMPLEMENTARIOS: ..... — Est.Civil / Cónyuge / Hijos

..... — Otros familiares

~~177335~~

Fs2

Fecha	Documentos	114527 ANTECEDENTES A REGISTRAR
19.2.79	274	30.3.71 - En la fecha ingresa como afiliado al Partido Comunista con el Nº 53.821, según material incautado por C.C.O.A. en febrero de 1976.- EVAL: A-1
17.9.82	. . . .	Se contesto en Memo(A) Nº 2333/82 para el M.S.P..- (UU)
25/11/982	------	Se contestó Memo. (A) Nº 2943/982 para el M.S.P. (MS)

JUNTA DE COMANDANTES EN JEFE VARIOS 114528-3 Dep. I Secc. I

S. I. D.

Sub Secc. A/N

Ficha Nº ..... Confec. ..

PERDOMO SCHUSTER — Apellidos

EDGARDO JAVIER — Nombres

DOCUMENTOS: C/C A.V.B. 5979 — Serie — Nº — C/I. 1.613.544-7 — Nº — Dpto.

OTROS DOC. ..... — Pasaporte — Lib. Enrol. — etc.

NACIMIENTO: 1.10.1959 — Fecha — Montevideo — Lugar

DOMICILIO: Pedro Bustamante No.1670 — Calle — Nº — Tel.f. — Ciudad o Localidad

PROFESION U OCUPACION: Estudiante

LUGAR: I.A.V.A. CARGO: .....

IDEOLOGIA POLITICA: ..... CLASIFICACION: .....

DATOS COMPLEMENTARIOS: Soltero — Est. Civil — Cónyuge — Hijos

PADRE: LUIS JAVIER MADRE: MAURICIA

Otros familiares

~~P-2878~~

Fecha	Documentos	114528 ANTECEDENTES A REGISTRAR
C.H.C.P.Nº.637/81 Sece.9na.NRO.INGRESO		-DATOS DE LA D.I.I.: 28.10.80:-Detenido por personal de la Brigada de Narcóticos de esta Dirección, junto a Julia BEJAR JORDAN y José Javier CALVO RAMOS, a los efectos de ser interrogados por su posible vinculación al consumo de medicamentos de venta libre, ya que de entre las pertenencias de Julia BEJAR, se encontró un frasco con "ROMILAR". -30.10.80:-Recuperó su libertad por orden Superior, al no existir méritos de intervención judicial.-(.- -12.4.82: En la fecha se contestó constancia a nombre del causante, sin antecedentes,para ingrese en la Intendencia Municipal de Montevideo, como salvavidas.-(MV).-
29.10.80.	D.2003	30.10.80 - Idem anotación anterior de esta fecha, C.H.C.P. Nº.637/81.-(NN)
25/11/82	-------	Se contestó Memo.(a) Nº 2943/982 para el M.S.P. (MS)

JUNTA DE COMANDANTES EN JEFE
S. I. D.

VARIOS 114529-1 Dep. I Sec. I

E1

Sub. Secc. A/N

Ficha N.º ..... Confec. 16.7.82

PERDOMO — Apellidos
Edmundo — Nombres

DOCUMENTOS: C/C ..... Serie ..... N.º C/I. ..... N.º ..... Dpto.

OTROS DOC. ..... Pasaporte ..... Lib. Enrol. ..... etc.

NACIMIENTO: ..... Fecha ..... Lugar

DOMICILIO: ..... Calle ..... N.º ..... Teléf. ..... Ciudad o Localidad

PROFESION U OCUPACION: Ing. Agrimensor

LUGAR: ..... CARGO: .....

IDEOLOGIA POLITICA: ..... CLASIFICACION: .....

DATOS COMPLEMENTARIOS: ..... Est.Civil ..... Cónyuge ..... Hijos

..... Otros familiares

~~17120~~

Fecha	Documentos	114529 ANTECEDENTES A REGISTRAR
08.07.82	16.626 pag 2	Figura como Secretario de la Asociación Agropecuaria de Tarariras de la Ciudad de Colonia Eval.: B-2 (M) (GM).-

E2

114530-9

JUNTA DE COMANDANTES EN JEFE

S. I. D.

DEP. I SECC. I

SUB SECC. A/N

FICHA Nº ..... CONFEC. 18.5.8

PERDOMO CHARQUERO — Apellidos

Efraín Artigas — Nombres

DOCUMENTOS: C/C ..... Nº ..... Dpto. C/I. 36.534 (Lavalleja) Serie Nº

OTROS DOC. ..... Pasaporte Li. Enrol etc.

NACIMIENTO: 23 años(1980) Fecha — Uruguay Lugar

DOMICILIO: Guaná Nº2270 Ap.201 Calle Nº Teléf. Ciudad o Localidad

PROFESION U OCUPACION: .....

LUGAR: ..... CARGO: .....

IDEOLOGIA POLITICA: ..... CLASIFICACION: .....

DATOS COMPLEMENTARIOS: Casado Est. Civil Cónyuge Hijos

..... Otros familiares

~~101276~~

FECHA	DOCUMENTOS	114530 ANTECEDENTES A REGISTRAR
5.9.80. P.D.de6a6	Doc.1955 Nº249	04/09/80/-Fue detenido e interrogado por su posible vinculación con el requerido Rodolfo GRAÑA OLIVERA.-Eval:A-1(AD
8.9.80. P.D.de6a6	Doc.1956 Nº250	05/09/80/-Recuperó su libertad.-Eval:A-1(AD).-

Imp. Nacional 1933/79

JUNTA DE COMANDANTES EN JEFE

S. I. D.

114531-7

C/G

FS1

Dep. I Secc. I

Sub Secc. (XX) A/N

Ficha Nº ..... Confec. 18.2.83

PERDOMO VARELA — Apellidos

Elbio Máximo — Nombres

DOCUMENTOS: C/C. M.G.K. 1083 — Serie Nº

C/I. 51.925 Soriano — Nº Dpto.

OTROS DOC. ..... — Pasaporte Lib. Enrol. etc.

NACIMIENTO: 53 años en 1982.; — Fecha Lugar

DOMICILIO: ..... Risso — Calle Nº Teléf. Ciudad o Localidad

PROFESION U OCUPACION: Comerciante

LUGAR: ..... CARGO: .....

Partido Nacional

IDEOLOGIA POLITICA: Ferreira-Ubillos CLASIFICACION: CONVENCIONAL

Nov/982

DATOS COMPLEMENTARIOS Casado — Est. Civil Cónyuge Hijos

..... — Otros familiares

Fecha	Documentos	114531 ANTECEDENTES A REGISTRAR
13/1/83	23691/034	Electo 9 suplente del Organo Deliberante Nacional del Partido Nacional por el Departamento de Soriano Hoja de Votación M.A.B. de acuerdo al resultado de las Elecciones Internas de los Partidos Políticos habilitados, efectuadas el 28-XI-82. — Eval. A-1 (BB).
31.5.84	33090/83 Pág.91	Integra en calidad de Titular el Organo Deliberante Departamental del Partido Nacional por el Departamento de Soriano - Eval.- (A-1) CKEJ
22.6.84	3403692/03	22.5.84: Se establece que figura como dirigente de 1er nivel Dptal del P.N. de Mercedes; como asimismo que es 1er. Vice Presidente de la Agrupación 51 del Movimiento "Por la Patria" delegado en Localidad Risso. Eval.A-1(SI)

Ficha confeccionada el día 7 de marzo de 1972

MINISTERIO DE DEFENSA NACIONAL
S. I. D.

114532-5

P E

Dep. I Secc I
Sub-Secc. A/N
Ficha No..... Confec.....

PERDOMO RODRIGUEZ (Apellidos) Elías Dionisio (Nombres)

DOCUMENTOS: C/C ..... (Serie / N.o) C/I 755.239 (1) (N.o / Dpto.)

OTROS DOC. ..... (Pasaporte / Lib. Enrol. / etc.)

NACIMIENTO 45 años en (1969) (Fecha) Uruguay (2) (Lugar)

DOMICILIO: Simón Martinez No. 4277 (bis) (Calle) Montevideo (Ciudad o Localidad)
Tte. Ribaldi 5023 N.(3) (Teléf)

PROFESION U OCUPACION: Militar desde 1943 a 1949. Agente de policia.

LUGAR: actualmente instalado en una casa de compra-venta de artículos usados CARGO:

IDEOLOGIA POLITICA ..... CLASIFICACION

DATOS COMPLEMENTARIOS Divorciado -Casado (4) (Est Civil) Javier Perdomo Hernandez (Conyuge) (Hijos)

..... (Otros familiares)

~~13874~~ 8

E9

Fecha	Documentos	114532 ANTECEDENTES A REGISTRAR
27/VIII/	69.15(1).	-60.-Afiliado al Partido Comunista .- Según informaciones se trata de la misma persona que en 1958 estubo vinculada a la difusión de la "Escoba" (Periódico) , siendo corresponsal en la C. de Salto, teniendo por este motivo varios incidente Presunto cabecilla de un supuesto complot en mayo de 195[illegible] que tenía por objeto la alteración del orden público, el cambio de las autoridades constituídas del País y que se iniciaría con la toma violenta del Cuartel de Salto . Cursó en esa oportunidad correspondencia a varios Clases de distintas Unidades para comprometerlos en dicho complot.- El 18 de julio de 1969 se le apersonó a su hijo Sdo. de 1ra. Javier Perdomo Hernandez, del Batallón de Infantería No. 6 con asiento en la C.de San José, proponiéndole el hurto de armas y uniformes del personal de tropa, en caso de que no le fuera posible efectuarlo personalmente , le proporcionara la información o enlace necesarios para introducirse en los depósitos y efectuar la maniobra dilictiva, manifestandole que necesitaba armas para asaltar un banco y así con el dinero conseguido dar un golpe de Estado; asimismo agregó no estar vinculado a los "tupamaros" y que mantenía si amistad y había trabajado con Raul Sendic, pero que pertenecía a un grupo diferente del cual no conocia al Jefe , teniéndo como contacto con él a una mujer llamada "Blanca" que es funcionaria Bancaria. Amenazó a su hijo con tomar represalias con su madre y la propia vida de el en caso que lo delatara .- Posteriormente se visitó visitó a su hijo el día 25 del corriente a la hora 15.oo en el B.N.I6 , el cual

Mov. LEGIONARIOS DE LA CRUZ LIBERTADORA E3

PARTIDO NACIONAL

N 14532

ELIAS D. PERDOMO RODRIGUEZ
PRESIDENTE

SIMON MARTINEZ 4277 (bis) TEL.

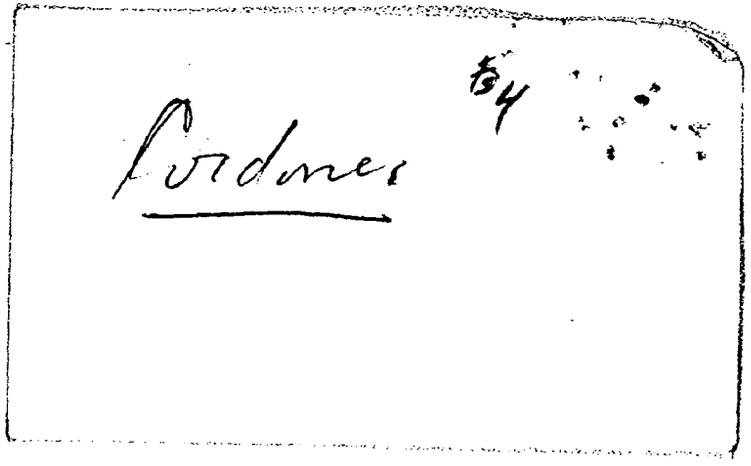
54
Lodmer

FICHA COMPLEMENTARIA

DOCUMENTO		ANTECEDENTES
Fecha	Origen	

14532

le aseguró, que las dispsosiciones de seguridad tomadas en la Unidad hacían sumamente dificultoso el sustraer armas u uniformes .- nte ello el reseñado prometió que le enviaría dinero para que los comprara en la cantina, expresó además que el asalto que iban a realizar por ahora estaba en estudios porque el lugar en que lo iban a efectuar , una "mpresa "mericana" estaba fuertemente custodiada .-

Aseguró que el x-presidente Argentino Peron iba a dar un golpe de estado en la epública Argentina y que una vez que lo hiciera apoyaría desde el Uruguay con barcos y armas .- ace aproxmadamente unos cinco meses regaló a su hijo un libro titulado "NUEVO TESTAMENTO DE NUESTRO SEÑOR JESUCRISTO CON SALMOS Y PROVERVIOS" de los cuales poseía dos en el momento de la visita En el libro indicado figura la dirección :Templo Evangélico Bautista, Simón artinez No. 4272. La clave dada a su hijo con la recomendación que una vez aprendid el lugar donde estaba escrita ~~xk~~,trozo de afiche de pr propaganda política de la lista 4191, consiste en la ubicación del abecedario dentro de lineas y luego representar las letras mediante dibujos. (R)

FICHA COMPLEMENTARIA

F6

DOCUMENTO		Elías Dionisio Perdomo Rodriguez ANTECEDENTES N 14532
Fecha	Origen	
15.7.77 PD. 7 a 7	681	11.7.77 -Detenido al ser sindicado por Enrique Plácido Pavon Mesa, como la persona que lo instó a seguir realizando rapiñas para financiar un nuevo partido u organización. Inspeccionado su domicilio se obtienen resultados negativos; por lo cual al ser indagado expresó que conocía al detenido desde hace unos siete u ocho años, dado que en el período electoral concurría al club de la Lista 172 -"Legionarios de la Cruz Libertadora"- y desconociendo la actividad que desarrolla en la actualidad. Posteriormente recuperó la libertad, aunque se dió intervención a la JMI en Feria.- (DD) (1) a (4)
15.7.77 PD. 7 a 7	682	12.7.77 -Detenido nuevamente, dado que al ser interrogado Enrique Plácido Pavón Mesa se ractificó en sus primitivas declaraciones; surgiendo nuevos elementos de juicio. Indagado exhaustivamente al respecto no se lograron evidencias comprometedoras, por lo cual se dispuso su libertad bajo emplazamiento.- (DD)
15.7.77 PD. 7 a 7	683	13.7.77 -Reinterrogado nuevamente continua negando lo expresado por Pavón Mesa y su esposa; en relación al documento que fuera incautado -titulado "Al Gobierno Cívico Militar"- indicó que lo estaba redactando junto a Omar Amín Díaz. Enterado de todo lo actuado el JMI de 2do. Turno dispuso que quedara a su disposición.- (DD)
19.7.77 PD 7a 7	699	14.7.77 -Conjuntamente con su esposa ha incurrido en supuestas contradiciones.- (DD)

PERDOMO RODRIGUEZ Elías Dionisio 1323

FICHA COMPLEMENTARIA

114532

Documento		Antecedentes
Fecha	Origen	
22/IX/965	75/1864	--En la fecha se informa de un acto realizado en el día de ayer en la "Plaza Cagancha" de la Ciudad de Montevideo organizado por el Movimiento Nacional "Legionarios de la Cruz Libertadora" donde el reseñado hizo uso de la palabra.
15/VI/958	Ver. E-58 Agosto 227	-Ex Peluquero del Bn.I.7, declarado cesante en sus funciones según orden de I.G.E. del 15-V-958. Presunto cabecilla de un supuesto complot que tenía por objeto la alteración del orden público, el cambio de las autoridades constituidas del país y que se iniciaría con la toma violenta del Cuartel de Salto.- Es una persona imaginativa acusó deficiencias mentales, según informe médico de C Salto.- Reconoció haber provocado esta situación para obtener notoriedad, que luego pensaba explotar para obtener un empleo público.-
30/IV/966	72/49	-Hizo uso de la palabra en un acto público realizado en el día de la fecha, en la Plazoleta de la Caja de Jubilaciones, acto que fuera organizado por el movimiento Nacionalista " Legionarios de la Cruz Libertadora".-

FICHA COMPLEMENTARIA

F58

Documento		114532 Antecedentes
Fecha	Origen	
28-VII-969	B79 - D49	-Estableció un almacén en las proximidades del Bn. I.No.7. -Corresponsal del semanario "LA ESCOBA" en Salto e integró el "Movimiento Progresista,lista 200 de Omar DIAZ.- -Residió en la Sede del "Movimiento Progresista, desempeñándose como Redactor Responsable del semanario antes mencionado. -Nov.1962:4to.Titular a la lista 201 del Movimiento Progresista al Consejo Nal.de Gobierno,a la que aporta votos de Salto,donde posee algún ascendiente. -Año 1964:al clausurarse el semanario La Escoba, recibe ayuda del Dr.Gustavo Feilache Bassagoda, estableciéndose en el domicilio de éste en 18 de Julio 1976,ubicando en el zaguán de la mencionada finca un comercio de venta de juguetes.Posteriormente pasa a residir en Simón Martínez 4277 bis. -Fundó el Movimiento Nacionalista Legionarios de la Cruz Libertadora,integrado por elementos como Fernando Bosch y Feilache Basagoda.- -Su situación económica era precaria hasta hace aproximadamente un año,en que la misma mejora sin explicación visible.- -En su domicilio realiza reuniones posiblemente de tendencia de "izquierda nacionalista".-

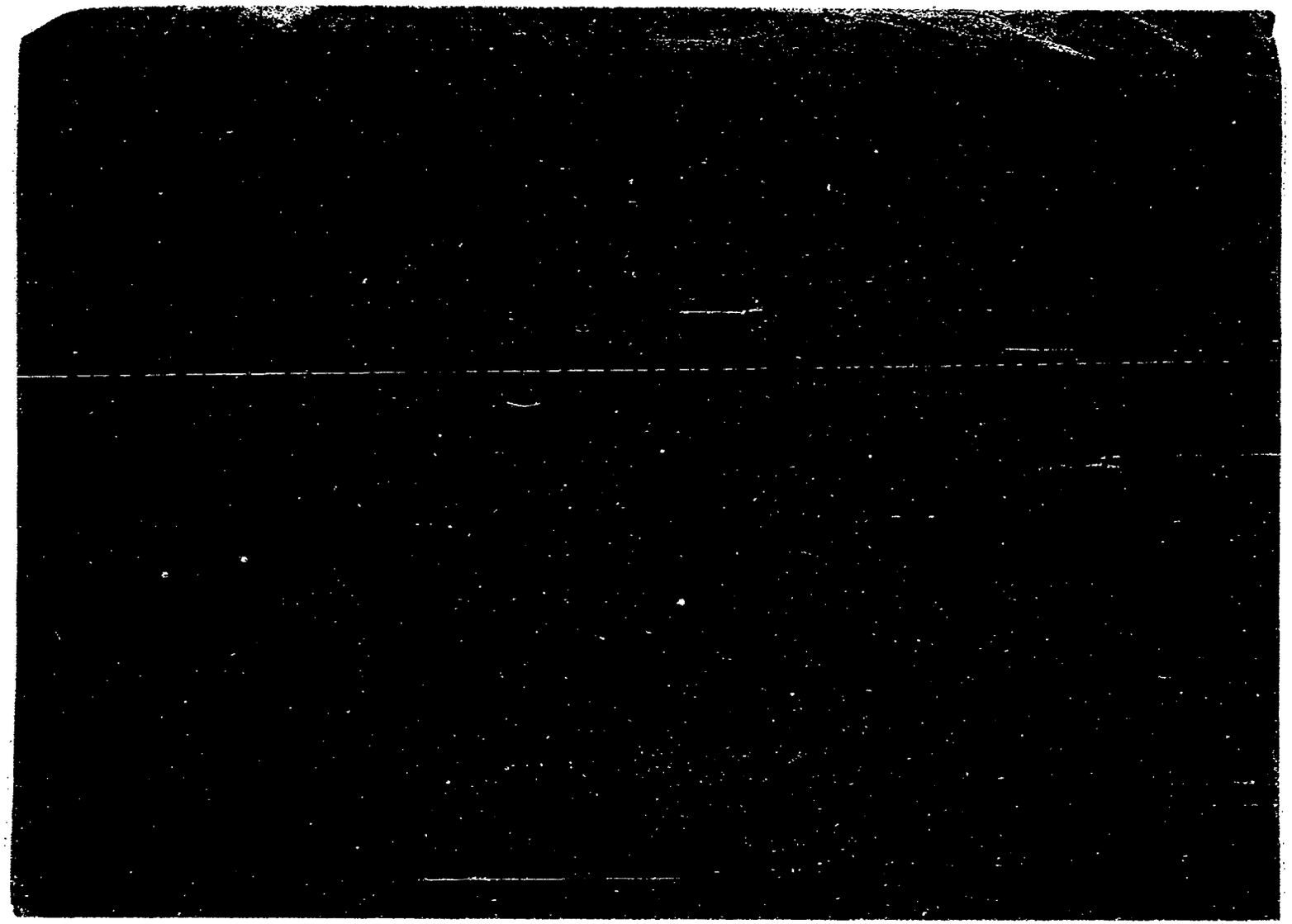

BXX

F-1

JUNTA DE COMANDANTES EN JEFE

S. I. D. 114533-3.

Dep. I Secc. I

Sub Secc. A/N

Ficha No. ..... Confec. .....

PERDOMO ARTAVE ... ENCO .....

Apellidos Nombres

DOCUMENTOS: C/C. ..... **C/I.** .....

Serie No. No. Dpto.

OTROS DOC. .....

Pasaporte Lib. Enrol. etc.

NACIMIENTO: .....

Fecha Lugar

DOMICILIO: .....

Calle No. Teléf. Ciudad o Localidad

PROFESIÓN U OCUPACIÓN: .....

LUGAR: ..... **CARGO:** .....

IDEOLOGÍA POLÍTICA: ..... **CLASIFICACIÓN:** .....

DATOS COMPLEMENTARIOS .....

Est. Civil Cónyuge Hijos

.....

Otros familiares

114534-1

E/

JUNTA DE COMANDANTES EN JEFE

S. I. D.

Dep.I Secc. I

Sub Secc. **A/N**

Ficha Nro. ..... Confec. .....

PERDOMO — Apellidos

ENRIQUE — Nombres

DOCUMENTOS C/C. BBB No.19405 — Serie — Nro. — C/I. ..... — Nro. — Dpto.

OTROS DOC. ..... — Pasaporte — Lib. Enrol. — etc.

NACIMIENTO: ..... — Fecha — Lugar

D O M I C I L I O ..... — Calle — Nro. — Teléf. — Ciudad o Localidad

PROFESION U OCUPACION: .....

LUGAR: ..... CARGO: .....

IDEOLOGIA POLITICA: ..... CLASIFICACION: .....

DATOS COMPLEMENTARIOS: ..... — Est. Civil — Cónyuge — Hijos

..... — Otros familiares

11506

FECHA	DOCUMENTOS	114534 ANTECEDENTES A REGISTRAR
19.2.79	D.0274	II/976.- Afiliado al Partido Comunista con el No.59654 según documentación incautada por O.C.O.A. EVAL: A - 1.
26.3.982.		- Se hizo Memo (A) No.575/982 para el Reg.Cab.Mot.No.9.(SS)-

1145358

SERVICIO DE INFORMACION
DE DEFENSA

Dep. 1

Confeccionado el 30-XI-1970

VARIOS

Apellidos PERDOMO

Nombres Enrique

Fecha de Nacimiento

Lugar de Nacimiento

FOTO

Est. Civil

Cred. Cívica Ced. Identidad

Otros Documentos

Ocupación

Padre

Madre

Domicilio Ciudad

Otros datos

~~60040~~

FICHA COMPLEMENTARIA

61

DOCUMENTO		114535 ANTECEDENTES
Fecha	Origen	
1962	Lista 4190 U.Popular	-44° Titular a la Junta Departamental de Maldonado.-

25-4-79

114536-6

FS/

JUNTA DE COMANDANTES EN JEFE

S. I. D.

Dep. I Secc. I

Sub Secc. A/N

Ficha Nro. _____ Confec. _____

PERDOMO LAFARGUE — Apellidos

ENRIQUE ALCIDES — Nombres

DOCUMENTOS: C/C BNB-13232 (Serie / Nro.) C/I. _____ (Nro. / Dpto.)

OTROS DOC. _____ (Pasaporte / Lib. Enrol. / etc.)

NACIMIENTO: _____ (Fecha / Lugar)

DOMICILIO: _____ (Calle / Nro. / Teléf. / Ciudad o Localidad)

PROFESION U OCUPACION: _____

LUGAR: _____ CARGO: _____

IDEOLOGIA POLITICA: _____ CLASIFICACION: _____

DATOS COMPLEMENTARIOS: _____ (Est. Civil / Cónyuge / Hijos)

Otros familiares

Fs

Fecha	Documentos	114536 ANTECEDENTES A REGISTRAR
16.3.79	D. 0353_	Delegado de Mesa por las listas : 808- , en las elecciones nacionales del año 1971, por el Departamento de Montevideo.- . Circuito Nº. 990 .- (037) (M).-

JUNTA DE COMANDANTES EN JEFE 114537-4 68 Dep. I Secc. I Fs1

S. I. D. ~~Sub-Secc. A/N~~

Ficha Nº ..... Confec. 19/11/81

PERDOMO ERNESTO

Apellidos Nombres

DOCUMENTOS: C/C ..... C/I. .....

Serie Nº Nº Dpto.

OTROS DOC. .....

Pasaporte Lib. Enrol. etc.

NACIMIENTO: .....

Fecha Lugar

DOMICILIO: .....

Calle Nº Teléf. Ciudad o Localidad

PROFESION U OCUPACION: .....

LUGAR: ..... CARGO: .....

IDEOLOGIA POLITICA: ..... CLASIFICACION: .....

DATOS COMPLEMENTARIOS: ..... ~~29315~~

Est. Civil Cónyuge Hijos

.....

Otros familiares

52

Fecha	Documentos	114537 ANTECEDENTES A REGISTRAR
5/11/81	Doc.9246	"EL PAIS" 4/11/81. La "COORDINADORA NACIONAL POPULAR HERRERISTA" realizó una reunión en la ciudad de Durazno, en la cual el causante estuvo presente como dirigente de ese departamento. (VM).

Imp. Nacional 716/78

114538-2

Fs1

JUNTA DE COMANDANTES EN JEFE
S. I. D.

Dep. I Secc. I
Sub Secc. A/N
Ficha Nro. _____ Confec. 24-10-78

PERDOMO (Apellidos) Eugenio (Nombres)

DOCUMENTOS: C/C BZB 1006 (Serie / Nro.) C/I. _____ (Nro. / Dpto.)

OTROS DOC. _____ (Pasaporte / Lib. Enrol. / etc.)

NACIMIENTO: _____ (Fecha / Lugar)

DOMICILIO: Osv. Rodríguez 5129 (Calle / Nro. / Teléf. / Ciudad o Localidad)

PROFESION U OCUPACION: _____

LUGAR: _____ CARGO: _____

IDEOLOGIA POLITICA: _____ CLASIFICACION: _____

DATOS COMPLEMENTARIOS: _____
(Est. Civil / Cónyuge / Hijos)

~~120250~~

Otros familiares

-F52

Fecha	Documentos	114538 · ANTECEDENTES A REGISTRAR
6-6-75	Doc.1041	-Afiliado al Partido Comunista el 5-6-58.(Microfilm incautado a Rodney Arismendi)Eval .B-2 (V)

F53

JUNTA DE COMANDANTES EN JEFE

S. I. D.

114538

Dep. I Secc. I

Sub Secc. A/N

Ficha Nº ..... Confec. 20.7.82

PERDOMO Eugenio

Apellidos Nombres

DOCUMENTOS: C/C. ..... C/I. .....

Serie Nº Nº Dpto.

OTROS DOC. .....

Pasaporte Lib. Enrol. etc.

NACIMIENTO: .....

Fecha Lugar

DOMICILIO: Osvaldo Rodrígeuz5129 en 1974

Calle Nº Teléf. Ciudad o Localidad

PROFESION U OCUPACION: .....

LUGAR: ..... CARGO: .....

IDEOLOGIA POLITICA: ..... CLASIFICACION: .....

DATOS COMPLEMENTARIOS .....

Est. Civil Cónyuge Hijos

.....

Otros familiares

[redacted]

F54

Fecha	Documentos	114538 ANTECEDENTES A REGISTRAR
9.8.79	26 24	D.I.I.- Afiliado al Partido Comunista, desde el 18.1.63, según material incautado a raíz de la detención de Rodney T. Arismendi. (C)

FS/

JUNTA DE COMANDANTES EN JEFE

S. I. D.

T 14539-0

Dep. I Secc. I

Sub Secc. A/N

Ficha Nº ..... Confec. 19.7.82

PERDOMO Eugenio

Apellidos Nombres

DOCUMENTOS: C/C. ..... C/I. .....

Serie Nº Nº Dpto.

OTROS DOC. .....

Pasaporte Lib. Enrol. etc.

NACIMIENTO: .....

Fecha Lugar

DOMICILIO: .....

Calle Nº Teléf. Ciudad o Localidad

PROFESION U OCUPACION: .....

LUGAR: ..... CARGO: .....

IDEOLOGIA POLITICA: ..... CLASIFICACION: "P.C." (1)

DATOS COMPLEMENTARIOS .....

Est. Civil Cónyuge Hijos

.....

Otros familiares

[redacted]

Fecha	Documentos	114539 ANTECEDENTES A REGISTRAR F52
4.10.76	D. 1273	Figura en una nómina de "Responsalbes de Planilla de Control del P.C., de acuerdo a documentación incautada al dirigente Sergio BARREIRO NUÑEZ en su domicilio. A la fecha 2/SET/972 -responsable de la agruación "PEÑAROL" de la sec. 21a.. EVALUACION A -1 27.2.80 -Se hizo Memo.(A) 3878/77 para el Dpto. C-2/ESMACO (SS) 19.3.80 -Se hizo Memo.(A) 332 para la JCJ.-(E) 27.4.69-Presentó donjuntamente con Estela ESPINDOLA a María Mercedes CORRALES LAURES para su afiliación al PCU, según material incautado por OOA en Feb./76, "Operación Morgan".
27/06/83	D.26314 Pág.309	-Indica Idem Doc.1273/76, agregando: Participante de la Conferencia Nacional del Partido Comunista, realizada el 1o. y 2 de Diciembre de 1972. Regional 9 (21a). EVAL.A-2 (P)

F5 9

JUNTA DE COMANDANTES EN JEFE 114539

S. I. D.

Dep. I Secc. I

Sub Secc. A/N

Ficha No. ..... Confec. 14.7.83

PERDOMO ..... Eugenio .....
Apellidos Nombres

DOCUMENTOS: C/C. ..... **C/I.** .....
Serie No. No. Dpto.

OTROS DOC. .....
Pasaporte Lib. Enrol. etc.

NACIMIENTO: .....
Fecha Lugar

DOMICILIO: .....
Calle No. Teléf. Ciudad o Localidad

PROFESIÓN U OCUPACIÓN: .....

LUGAR: ..... **CARGO:** .....

IDEOLOGÍA POLÍTICA: ..... **CLASIFICACIÓN:** P.C. .....

DATOS COMPLEMENTARIOS .....
Est. Civil Cónyuge Hijos

.....
~~135037~~ Otros familiares

FECHA	DOCUMENTOS	114539 ANTECEDENTES A REGISTRAR	54
14.7.83	26314/1078	-1971/1978:En información referente al P.C. obtenida por el Depto.III/S.I.D.en éste período se establece: Integrante de la Regional 4 (21a).- Asistió a la Conferencia Nacional del Partido Comunista entre el 1 y 2 de diciembre de 1972.Eval A-2 (BR).	

F4

114540-8

JUNTA DE COMANDANTES EN JEFE

S. I. D.

Dep. I Secc. I

Sub Secc. A/N

Ficha Nro. 21/II/78 Confec.

PERDOMO — Eugenio

Apellidos — Nombres

DOCUMENTOS: C/C KCC-102 C/I.

Serie Nro. Nro. Dpto.

OTROS DOC.

Pasaporte Lib. Enrol. etc.

NACIMIENTO: 68 años (1971)

Fecha Lugar

DOMICILIO: Estación Porvenir Km.120 Paysandú

Calle Nro. Teléf. Ciudad o Localidad

PROFESION U OCUPACION: Peon Rural

LUGAR: Sosa y Cabrera (Chacra) CARGO:

IDEOLOGIA POLITICA: CLASIFICACION:

DATOS COMPLEMENTARIOS:

Est. Civil ~~123260~~ Cónyuge Hijos

Otros familiares

Fs/

114540-8

JUNTA DE COMANDANTES EN JEFE

S. I. D.

Dep. I Secc. I

Sub Secc. A/N

Ficha Nro. 21/II/78 Confec.

PERDOMO — Apellidos

Eugenio — Nombres

DOCUMENTOS: C/C KCC-102 (Serie / Nro.) C/I. ____ (Nro. / Dpto.)

OTROS DOC. ____ (Pasaporte / Lib. Enrol. / etc.)

NACIMIENTO: 68 años (1971) (Fecha / Lugar)

DOMICILIO: Estación Porvenir Km.120 (Calle / Nro. / Teléf.) Paysandú (Ciudad o Localidad)

PROFESION U OCUPACION: Peon Rural

LUGAR: Sosa y Cabrera (Chacra) CARGO: ____

IDEOLOGIA POLITICA: ____ CLASIFICACION: ____

DATOS COMPLEMENTARIOS: ____ (Est. Civil / Cónyuge / Hijos)

~~123260~~

____ Otros familiares

Esq.

Fecha	Documentos	114540 ANTECEDENTES A REGISTRAR
26/5/76	D.0723	-Afiliado al Partido Comunista Nº59330 desde el 21.9.71 Presentado por Sosa y Cabrera y Humberto Correa.Eval.B-1(K)

21/II/78

J. C. J.

Dpto. 1

114540 F53

Apellidos PERDOMO

Nombres Eugenio

Documentos: AFILIADO AL PARTIDO COMUNISTA Nº59330

Ant. Secc.	A	B	C	D	E	G	V
	☐	☐	☐	☐	☐	☐	☐

Secreto

114540 ANTECEDENTES

EDAD: 68 años(1971) F4

DOCUMENTO: CC.KCC-102

DOMICILIO: Estación Porvenir Km.120-

Paysandú

PROFESION: Peón Rural- Sosa y Cabrera (Chacra

Doc.0723-26/5/76-Eval.B-1(K).-

VARIOS Fs1

FICHA RECONFECCIONADA EN LA FECHA POR (C)

JUNTA DE COMANDANTES EN JEFE
S. I. D.

11454 1-6

Dep. I Secc. I

Ficha N.º Confec. 31.7.82

PERDOMO LAFARGUE — Apellidos
Eugenio Alcides — Nombres

DOCUMENTOS: C/C B.C.A.35.758 — Serie N.º
C/I. 912.431 — N.º Dpto.

OTROS DOC. — Pasaporte Lib. Enrol. etc.

NACIMIENTO: 6/JUL/940 — Fecha Lugar

DOMICILIO: 1946/62 San Martín 2860-1962/65 Comercio 1941, 1965/72 Rca. Dominicana 2987bis, 1972/82 Pte. Giró 2534 — Calle Nro. Teléf. Ciudad o Localidad

PROFESION U OCUPACION: Doctor en Veterinaria

LUGAR: Centro de Investigaciones Vet. "Miguel C.Rubino" CARGO: Encargado de la Dirección CIVET

IDEOLOGIA POLITICA: CLASIFICACION:

DATOS COMPLEMENTARIOS: Casado — Est.Civil Cónyuge Hijos

Otros familiares

~~80647~~

Fecha	Documentos	114541 ANTECEDENTES A REGISTRAR
9.8.79	2624	DII : "El Popular" del 21.8.73- Candidato por la Facultad de Veterinaria, orden egresados, para integrar la Asamblea Gral. del Claustro Universitario. Integró la lista Nº 131, lema "Libertad y Autonomía", de tendencia izquierdista.-
3.3.83	[illegible]92/81	-Por Nota Nº1616/79/D la Secretaria de Planeamiento, Coordinación y Difusión, solicita al S.I.D. el aval correspondiente con respecto al causante, a efectos de que el mismo haga usufructo de una Beca al exterior (Panamá). El titular viajó al exteriro con el aval del ESMACO, según informa SE.PLA.CO.DI. a este Servicio, quedando todo documentado en ese Estado Mayor; en virtud de lo cual la Dirección de este Servicio procedió a Aprobar el aval correspondiente, no efectúandose Memorandum y pasando la misma a ser archivada.
. .	.	26.11.79- En la fecha es interrogado en el Departamento I de este Servicio, informándosele que debe aclarar su situación ante la J.P.M. en virtud de registrar antecedentes.-
14.3.80	D.1305	11.3.80- Por Nota Nº497/80/D, la Secretaría de Planeamiento Coordinación y Difusión solicita al S.I.D. el aval con respecto al causante, a efectos de que el mismo haga usufruc-

...///

FECHA	DOCUMENTOS	PERDOMO LAFARGUE 114541 ANTECEDENTES A REGISTRAR Eugenio Alcides
	///...	tuo de una Beca al exterior (Brasil), lo esta Dirección en base a lo actuado en relación con la anterior Beca solicitada por el causante, APRUEBA por Memo.(A) N°309/80 (2da. Parte) del 18.3.80.-
7.7.82	16648	5.7.82- Por Nota N°1484/82/D SE.PLA.CO.DI. solicita el aval para Beca a Brasil, SE APRUEBA por Memo. (A) N°1458/82 (3a. Parte) del 30.7.82. 20.7.82- Se confecciona Pedido de Información N° 185/82 al ES.MA.CO. a fin de tomar conocimiento por parte de este Servicio, de la documentación que posee ese Estado Mayor en base a la cual se aprobó una Beca en Nov/979, remitiéndose los antecedentes que se registran en este Servicio a nombre de PERDOMO, Eugenio.
29.7.82	D.17237	-Por P.E.I.N°41/82 el Dpto. C-2 del ES.MA.CO. informa a este Servicio con fecha27.7.82 que se registra la misma anotación que este Servicio de fecha 21.8.73, no existiendo otra gestión efectuada por el causante en ese Estado Mayor.
30.8.82	D.17344	30.7.82- En la fecha el causante es interrogado en el Departamento I de este Servicio, en relación a su inclución en la Lista 131 de Fac. de Veterinaria correspondiente al año 1973; el mismo manifiesta que se realizó sin su autorización, lo que notivó que al tomar conocimiento de los hechos presentara una nota ante la Facultad solicitándo se le excluyera de la misma a lo cual se le contestó que no se podía excluírlo.

Es4

FECHA	DOCUMENTOS	114541 ANTECEDENTES A REGISTRAR
	///...	Asimismo expresa que la persona que porporciono su nombre para incluirlo en la lista de referencia es el Dr. TORTORA, el cual posee Categoría "A" de C.H.C.P., habiendo también integrado la misma Lista. Consultado sobre sus domicilios anteriores, se establece que ninguno corresponde al de la persona Eugenio PERDOMO que figura como Afiliado al Partido Comunista. Asimismo niega conocer a las personas Sergio BARREIRO, Estela ESPINDOLA y María Mercedes CORRALES.- Manifesta que concurrió a la D.I.I., a instancias de la recomendación efectuada por el S.I.D. en el año 1979, labrándosele un Acta; lo cual no se pudo constatar ya que consultada esa Dirección el causante figura sin anotaciones.-(C)
2.8.82	17311	-D.I.I.: Indica la misma anotación que el Doc.2624 de esa Agencia.- (SM).-
13.5.83	.....	Memo(A)Nº1032/83 para el Dpto.II/EME.-(i).-
26.10.83	D.31265/ 01/05/13	13.10.83-SE.PLA.CO.DI. por Nota Nº4490/83/D solicita aval para Beca a Argentina, SE APRUEBA por Memo.(A)2395/83 (3a.Parte) del 18.10.83(C)

MINISTERIO DE DEFENSA NACIONAL 114542-4 24-4-79 G- Dep. I Secc. I

S. I. D.

Sub Secc. G

A/N

Ficha Nro. ..... Confec. .....

PERDOMO BRUNI — Apellidos

EUGENIO ORLANDO — Nombres

DOCUMENTOS: C/C ~~BOB-11752~~ Serie Nro. C/I. Nro. Dpto.

OTROS DOC. Pasaporte Lib. Enrol. etc.

NACIMIENTO: Fecha Lugar

DOMICILIO: Calle Nro. Teléf. Ciudad o Localidad

PROFESION U OCUPACION:

LUGAR: CARGO:

IDEOLOGIA POLITICA: CLASIFICACION:

DATOS COMPLEMENTARIOS: Est. Civil ~~120203~~ Cónyuge Hijos

Otros familiares

Fecha	Documentos	114542 ANTECEDENTES A REGISTRAR
		Delegado de Mesa por las listas: 1001-2001- , en las elecciones nacionales del año 1971, por el Departamento de Montevideo.- . Circuito Nro. 2661.- (INFORME CORTE ELECTORAL) - (Pág.Nº 037).- (M)

MINISTERIO DE DEFENSA NACIONAL

S. I. D.

114542

5 SET. 1974 63

Dep. I Secc. I

Sub - Secc. G

Ficha Nro.____ Confec.____

PERDOMO BRUNI — Apellidos

Eugenio Orlando — Nombres

DOCUMENTOS: C/C. B.O.B. 11.752 — Serie / Nro.

C/I. 975.756 — Nro. / Dpto.

OTROS DOC. ____ — Pasaporte / Lib. Enrol. / etc.

NACIMIENTO: 11.9.941 — Fecha

Montevideo — Lugar

DOMICILIO: Marconi 1472 bis — Calle / Nro.

Teléf.

Montevideo — Ciudad o Localidad

PROFESION U OCUPACION: Empleado

LUGAR: EX- CUOPAR

CARGO: ____

IDEOLOGIA POLITICA: ____

CLASIFICACION: ____

DATOS COMPLEMENTARIOS: Casado — Est. Civil

Isolina Sánchez — Conyuge

Hijos

Hijo de Eugenio Eleuterio y Cecilia

Otros familiares

F34

Fecha	Documentos	114542 ANTECEDENTES A REGISTRAR
19.7.73	DNII	Fué detenido el 5.7.73 cuando ocupaba su lugar de trabajo. Liberado el 21.7.73. (K)

114543-2

PE 31

MINISTERIO DE DEFENSA NACIONAL
S. I. D.

Dep. 1

Sub-Secc. A/N

Ficha Nº_____ Confec. 15/6/73

PERDOMO _____ Ernesto _____
Apellidos Nombres

DOCUMENTOS: C/C._____ C/I._____
Serie Nro. Nro. Dpto.

OTROS DOC. _____
Pasaporte Lib. Enrol. etc.

NACIMIENTO: _____
Fecha Lugar

DOMICILIO: _____
Calle Nro. Teléf. Ciudad o Localidad

PROFESION U OCUPACION: _____

LUGAR: _____ CARGO: _____

IDEOLOGIA POLITICA: _____ CLASIFICACION: IZQUIERDISTA

DATOS COMPLEMENTARIOS: _____
Est. Civil Cónyuge Hijos

~~128719~~
Otros familiares

F 92

114543

Fecha	Documentos	ANTECEDENTES A REGISTRAR
6/VI/973 RM2.-Ev. A-2.-	D.1207 PEI-	Mantiene reuniones de carácter sospechoso con sedicioso liberados tales como PABLO AREAN CHAINES, y ALEJO LUIS REY GARCIA.-(J).-

T.14544-0

E F31

MINISTERIO DE DEFENSA NACIONAL
S. I. D.

Dep. 1 Secc. I

Ficha Nro. ..... Confec. 5/8/72.

PERDOMO RODRIGUEZ (Apellidos) Fernando Rafael. (Nombres)

DOCUMENTOS: C/C. B.P.B. 10813. (Serie / Nro.) C/I. 1.070.885 (1) (Nro. / Dpto.)

OTROS DOC. ..... (Pasaporte / Lib. Enrol. / etc.)

NACIMIENTO: 9-8-48 (2) (Fecha) MONTEVIDEO (3) (Lugar)

DOMICILIO: BULEVAR ARTIGAS 4516 (2) T. 3-39-42 (4)
Colón (Calle) 1430 (Nro.) Apto. 10. (Teléf.) Montevideo (Ciudad o Localidad)

PROFESION U OCUPACION: Est. 1º AÑO ARQUITECTURA (5)

LUGAR: ..... CARGO: ~~1-3028~~

IDEOLOGIA POLITICA: ..... CLASIFICACION: .....

DATOS COMPLEMENTARIOS: Casado (Est. Civil) MARURI BLANGERO, María del Carmen. (Extrem.). (Conyuge / Hijos)

Madre: Olga Renee (1) padre: Washington (6).
(Otros familiares)

Fecha	Documentos	F 14544 ANTECEDENTES A REGISTRAR
17/7/72.	Doc.2069.	Se requiere su captura por sabérsele vinculado a la organización extremista autodenominada M.L.N.(Tupamaros).(BB).- Requerido con el No.356.- (VL)
22.2.73 Anexo 2	180 JPM PM	Procesado en Enero de 1973,por los delito :"Conspiración seguida de actos Preparatorios" y "Co autoria de intento de Rapiña".- (DD)
9/7/73	D. 1502	-Se encuentra detenido en el E.M.R.No.1 (Libertad).(GG).-
20/5/77	D.0475 PM.	-Figura en una nómina de privados de libertad en el ámbito del Ejercito al 6/8/976. Lugar de Reclusión: E.M.R.1 Eval. A-1 (M).-
20.5.77	0475(B)PM	-6.8.76:Det.25.8.72.Procesado. Eval.A-1(P).-
26:12.81	.D.10619	Recluso No. 792.- Es visitado en el E.M.R. No.1 por su madre: Olga Rene RODRIGUEZ, de profesión: Profesora.- Eval. A-1.-(FE)
6.6.83	0663/80 pag.6	-16.6.80-Indica Idem Doc. 10619/81, aportando que es visitado por Blanca B. de MARIN(suegra)María MENDEZ(prima)Eval: A-1(M).-
20/5/84	11841 / 83 PAG.3860	POSEE ANTECEDENTES EN EL CO.NA.E- EVAL - A - 1.(C/I) INDICA ( ) ( ) ( )

F3

FECHA	DOCUMENTOS	114544 ANTECEDENTES A REGISTRAR
16.02.82	D. 5757/81/ 38	-Figura en una relacion de la Corte Electoral, de ciudadanos inscriptos en el Registro Civico Nacional, que se encuentran comprendidos en el Art. 1, Literal "B" del Acto Institucional No. 4, con prohibicion de ejercer el derecho de voto. (Procesados por delitos de "Lesa Nacion").EVALUACION A-1(VL) Indica (2) ( )
16.02.82	D.6004/81/ 45	-Se encuentra comprendido en el Art.lo. literal b) del Acto Institucional No.4,por haber sido procesado el 17/I 1973 por los delitos previstos en. C.P.M. 60 (XII) C.P.O. 61 y 344 EVALUACION A-1 (LA)
25.03.82	D.10166/81/ 148	Fue internado en el C.G.I.O.R. en M.P.S. desde 13-11-70 al 18-12-70. por PRESUNTOS FINES INCENDIARIOS DET. VIA PUBLICA Evaluacion.A-1 (GM) Indica (1) (2) (3) (4) (5) ( ) ( ) ( ) ( ) ( ).

84

FECHA	DOCUMENTOS	114544 ANTECEDENTES A REGISTRAR
5.3.83.	24324/83	FECHA DE DETENIDO: 25.8.72, UNIDAD CAPTORA: Bn.I.Bldo.13 CONDENADO; 12 años, FECHA DE LIBERTAD PROBABLE: 25.8.84, Art.60(V), 60(I)inc.6-60(XII) CPM,344 CPO.-Eval.A-1.-(FE)
21.6.83	24746/83 Pág.029	-03.03.83-Figura en una relación procedente de la P.M.E. de detenidos en el E.M.R.1.Detenido el 25.08.72.Perteneciente al M.L.N.-EVAL:A-2 (Q)
21.6.83	28378/82	-02.09.82-Ficha del E.M.R.1, establece:detenido el 25.08.72 procesado por:Art.60(XII) C.P.M. y 61, 244 del C.P.O.Perteneciente a la Col. Sub-Comando.Familiar vinculado :María del Carmen MARURI(esposa-detenida E.M.R.2).-EVAL:B-2 (Q)
18.8.83	0277/80 Pág.23	En Consolidado de P.M.E. de fecha 31.5.80 figura como: 25.8.72:Detenido,S.1ra.I.:26.12.77,10años P.,Juez 1ra.I.2°. Turno;C.:29.4.80:12 años P..-Eval:A-1(AD)
8.3.84	1002/77 274,276	-1977:Aporta información ya registrada en la ficha agregando:Integrante de la COL 70 del M.L.N. secotr Barrial. Actividades comprobadas:Reuniones,responsable de un GAP Instrucción de armas cortas."Aprete" de un vehiculo y Sub Comando del Sector Barrial de la Col 70,"Aprete" de dos taximetros y copamientos del Cine Piedras Blancas. Ingresó al EMR 1 el 25.1.73 y su conducta en el penal mereció las siguientes sanciones:en los años 1973,74,75 y 76--25,37,18 y 78 días de arresto respectivamente. Recluso N°792.Eval A-1 (BR).Indica (6).-

Fecha	Documentos	114544 ANTECEDENTES A REGISTRAR fs.5 Fs.5.
1.6.84 Pág.221 y	4680/72 134.-	18.07.72:Por Requisitoria N°58/72 de la fecha se solicita su captura por sabérsele vinculado al M.L.N.Requerido N°356. 25.8.72:Se establece que en la fecha fue capturado Eval:A-1(AD)

[illegible]

Apellidos: [illegible]

Nombres: Gloria.

Fecha de Nacimiento:

Lugar de Nacimiento:

Ced. Civ.: Cred. Electoral:

Domicilio: [illegible]

Padre:

Madre:

Domicilio: Ciudad:

Datos ampliatorios (antecedentes y datos personales) 67° Titular a la Cámara de [illegible]
[illegible] del 5° Titular a la Junta Dptal. y 25° titular a la Junta [illegible]

[illegible]

FICHA COMPLEMENTARIA

E2

Documento			114545 ANTECEDENTES
Nº	Fecha	Origen	
7-1-967	Partido Federal Lista 1813		Figura como 67º Titular a la Cámara de Senadores; 1er.Suplente del 5º Titular a la Junta Dptal. y 25º Titular a la Junta Electoral por el Partido Federal -Lista 1813- en las Elecciones Nacionales del año en curso.

SERVICIO DE INTELIGENCIA
División I
(Seguridad)

MINISTERIO DE DEFENSA NACIONAL
SERVICIO DE INFORMACION DE DEFENSA
M/F

114546-5

Sección -A- Fs/
Act. Ant. Nac.
ha N.º ~~0370~~.

Nombres y Apellidos: PERDOMO DE AMILIVIA Gloria

Fecha de Nacimiento:

Lugar de Nacimiento:
(País - Ciudad o Localidad - etc.)

Cred. Civ.: Serie N.º Ced. Identidad:

Otros documentos:
(Pasaporte - Libreta Enrolam. - etc.)

S/F.

Foto

Domicilio:
(Ciudad o Localidad) (Calle) (N.º) (Telef.)

Filiación
- Edad Aparente Color del Cutis
- Color del Cabello Estatura Aproximada
- Complexión Aspecto Social
- Señas particulares

~~123264~~

Ficha confeccionada en Montevideo el 23 de diciembre de 1963.-

114546

ACTIVIDADES

(1) Laborales: Profesión Profesora Lugar de trabajo .....

Cargo ..... Antigüedad .....

Otras Actividades .....

(2) Políticas: Ideología Unión Popular Actuación .....

Antecedentes Firmante de un manifiesto de la Unión Popular. Marcha 23.XI.962.-

Antecedentes familiares .....

(3) Sociales: Estado Civil ..... Religión ..... Figuración .....

Grado Instrucción ..... Lugares que frecuenta .....

(4) Económicas: Situación ..... Capital aprox. ..... Vehículo ..... marca y N.o

Otros datos .....

Datos Complementarios .....

Apreciación Personal Gral. .....

PERDOMO — FICHA COMPLEMENTARIA — Casto — F33

Documento		114540 Antecedentes
Fecha	Origen	
28.IV.948	Inf.Bn.I.4	Afiliado al Comunismo:Integrante del Sindicato Marítimo.
12.IX.948	Inf.Bn.I.4 F. Individual	
24-III-965	B-37-D-6	-Sindicado como comunista en Juan Lacaze.-

SERVICIO DE INFORMACION DE DEFENSA

Dep. 1

114547-3

Confeccionado el .....

VARIOS

FOTO

Apellidos PERDOMO DE SOTO

Nombres GRACIELA

Fecha de Nacimiento .....

Lugar de Nacimiento .....

Est. Civil .....

Cred. Cívica ..... Céd. Identidad .....

Otros Documentos .....

Ocupación .....

Padre .....

Madre .....

Domicilio ..... Ciudad .....

Otros datos .....

~~C0050~~

FICHA COMPLEMENTARIA

Fsl

DOCUMENTO		11454 ANTECEDENTES
Fecha	Origen	
14/5/971	Marcha	Figura en la lista de Maestros de San José adheridos al Frente Amplio.-(m)

MINISTERIO DE DEFENSA NACIONAL
S. I. D.

114548-1

Dep. I Sec. I

Sub - Secc. C/G.

Ficha Nro._____ Confec. 27/10/73

F31

PERDOMO — Apellidos

Gregorio — Nombres

DOCUMENTOS: C/C. _____ Serie _____ Nro. _____ C/I. _____ Nro. _____ Dpto. _____

OTROS DOC. _____ Pasaporte _____ Lib. Enrol. _____ etc. _____

NACIMIENTO: _____ Fecha _____ Lugar _____

DOMICILIO: _____ Calle _____ Nro. _____ Teléf. _____ Ciudad o Localidad _____

PROFESION U OCUPACION: _____

LUGAR: _____ CARGO: _____

IDEOLOGIA POLITICA: Blanco(1) CLASIFICACION: Unión Divisa Blanca(Canelones)!

DATOS COMPLEMENTARIOS: _____ Est. Civil _____ Cónyuge _____ Hijos _____

~~25916~~

Otros familiares

Fecha	Documentos	114548 ANTECEDENTES A REGISTRAR
8/10/72	"El Día"	Ex-presidente de la Comisión Interventora de la Junta Local Autónoma de Sta.Lucía.Integra una Comisión delegada de la Intendencia de Canelones que administra la contrucción de viviendas en Sta.Lucía,segun convenio INVE-Intendencia,junto a Albo J.Prigue y Carola Monay de Martinez.-(II)
28.7.81	Doc.6396	Tras haberle sido suspendido los derechos de toda actividad Política con inclusión del Voto por Acto Institucional Nº 4, Art.3ro, Inc.b, fué rehabilitado de sus derechos por la Comisión Interpretativa.-(TJ)"LA MAÑANA" 28.07,81.---Ind.(1) y (2)

MINISTERIO DE DEFENSA NACIONAL

S. I. D.

114549-9

Dep. I Secc. I 51

Sub-Secc. C

Ficha Nº ..... Confec. 7/10/68

PERDOMO ARRECHEA (2) Guillermo Cipriano (3)

Apellidos Nombres

DOCUMENTOS: C|C CDB 342 (4) C|I 15.731 (5) Canelones (12)

Serie Nº Nº Dpto.

OTROS DOC.: .....

Pasaporte Lib. Enrol. etc.

NACIMIENTO: 16.9.928 (6) Progreso - Canelones (7)

Fecha Lugar

DOMICILIO: Progreso Ruta 5 Km.29. 214 y 217 Canelones

Calle Nº Telef. Ciudad o Localidad

PROFESION U OCUPACION: Legislador (1) Productor Agropecuario (8)

LUGAR: Cámara de Diputados CARGO Diputado (Período 1967/1971)

Partido Nacional Ferreira Nov./82 (10)

IDEOLOGIA POLITICA Blanco CLASIFICACION Alianza

DATOS COMPLEMENTARIOS Casado (9) CONVENCIONAL (11)

Est. Civil Conyuge Hijos

~~2031~~

otros familiares

52

FECHA	DOCUMENTOS	114549 ANTECEDENTES A REGISTRAR
1966		- Fue electo Diputado por el Período 1967/1971 por el Partido Blanco.-
16/2/72.		Electo Diputado por el Dpto de Canelones y por la Patria por el período 1971/1976.- (II)
11/7/73	D.1662	Figura en una lista encontrada en poder del ex-diputado Galán Martínez, junto con otros legisladores, y cuya misión sería la de hablar con el Intendente de Canelones a efectos de pedirle que no renuncie a su cargo ante los hechos de notoriedad producidos luego del Decreto del 27 de junio de 1973 en el que se declaran Disueltas las Cámaras Legislativas.-
28.7.80	D.0207	-Figura entre los posibles firmantes de un Manifiesto del P.N. (II) denominado "El Partido Nacional a los Uruguayos" que aparecie ra en el Boletín Nro.20 "DESDE URUGUAY" del P.C. a fines de octubre del 79 en el que se plantea una rápida solución a la vigencia de las libertades Públicas, la libre discusión pública y amplia participación popular referente al Texto Constitucional, al reintegro de la actividad sindical y la modificación de la Política Económica causante del deterioro progresivo y acelerado del salario real.- Eval:B-2 (M).- Indica (1)

FECHA	DOCUMENTOS	[redacted] Guillermo ANTECEDENTES A REGISTRAR
29.9.82	D.20.139	- Encontrándose comprendido en el Acto Institucional No.4 Art.No.3 con fecha 24/JUL/981 se establece que la Comisión Interpretativa lo declara excluído de Oficio de la proscripción polí tica establecida en el referido Acto.- Eval.A-1 (Y)
13.9.82	19014	Figura en el 3 lugar de la lista CBJ del Partido Nacional Agrupación Nuevo Compromiso con ISFED Dpto. de CANELONES como candidato para integrar los Deliberantes Departamentales y Convencionales Nacionales en las Elecciones internas de los PP.PP. del 28 de Noviembre de 1982. (D/140) INDICES (2) al (9)-
16.10.82	——	Por Oficio Nº.910 /82 el S.I.D. comunica a la Corte Electoral, que de acuerdo a las disposiciones vigentes, no existen objeciones para que el causante integre la lista de referencia. (D/145)
9.8.83	29037/2 P.D.	-1º.8.83.- Concurrió a una reunión del Movimiento "Por la Patria" en el local de AÇF, a la que asistieron entre otros Juan P. CROCCE, Horacio TERRA, Amalia ALONSO. Eval:A-1.(TT)

FECHA	DOCUMENTOS	114549 ANTECEDENTES A REGISTRAR	F54
26.1.83	D.23961 Pnc.006 (SJ)	En la Convención del Partido Nacional reunida el 25/1/83 se decidió la formación de una Mesa Provisoria en la que el causante fue nombrado 2do.Vice-Presidente.-Eval.A-1.- (FE)	
26.1.83	23954	Fue elegido como Segundo Vice Presidente de la Mesa Definitiva de la Convención del P.N., en la Primera Asamblea de Convención del P.N., que se llevó a cabo el 25.1.83, en el Platense Patín Club, e hizo uso de la palabra junto a los demás integrantes de dicha mesa, expresando su agradecimiento por haberles elegido para ocupar esos cargos y su adhesión a Wilson FERREIRA ALDUNATE y Carlos Julio PEREIRA; además solicitaron un minuto de silencio en homenaje al extinto Héctor GUTIERREZ RUIZ, refiriéndose a su muerte como un repudiable e ignominioso asesinato. Eval.: B-2. (CA).	
13/1/83	23691/029	Electo 2 titulares del Organo Deliberante Nacional del Partido Nacional por el Departamento de Canelones. Hoja de Votación C.B.U de acuerdo al resultado de las Elecciones Internas de los Partidos Políticos habilitados, efectuadas el 28-XI-82. — Eval. A-1 (SJ). Indices 10 y 11	

	DOCUMENTOS	PERDOMO ARRECHEA, ANTECEDENTES A REGISTRAR Guillermo Cipriano
		11454 9
19.4.83	0898/80 Pág. 1	14.11.80: Figura en una nómina de personas que tienen a su cargo las relaciones del "Triunvirato" del P.N., representando el causante al Dpto. de Canelones junto a Germán OLLER y Carlos DELFRATE.-Eval:A-1(AD)
21.6.83	27706/1 P.D.	-11.6.83.-En calidad de Presidente integró la mesa en una Asamblea de Convencionales del P.Nacional realizada en el local de la lista ACF,en la que entre otras cosas se presentó la moción de apoyo a la posición asumida por OLIU, DE POSADAS y GALAN con respecto al diálogo político,que se seguirá la línea ideológica y de conducta de Wilson FERREIRA y que no se concurrirá al diálogo hasta que no reine el clima favorable.Eval:A-1.(TT)
21.7.83	27599/03	-Su nombre es manejado para integrar la Junta Nacional de ACF, por el Movimiento "Por la Patria", la referida Junta se iba a constituir el 29 de mayo, pero no se efectuo debido a problemas surgidos entre los Movimientos "Por la Patria" y "Nacional de Rocha".- Eval.:B-6.- (MB)
3.8.83	28945/01	-29.7.83 "EL DIA": se informo que el causante fue interrogado en dependencias policiales en realción a la presencia de ciudadanos proscriptos en el Congreso del 23.7.83.-(MB)

FECHA	DOCUMENTOS	11454 9 ANTECEDENTES A REGISTRAR 156
3.8.83	28800/1 P.D.	-23.7.83.-En calidad de Presidente integró la mesa del Congreso del Sector "Por la Patria" realizado en la Calle Colonia Nº 833,en el que se trató el "Estatuto Provisorio del Comité Ejecutivo".Eval:A-1.(TT)
3.8.83	28915/1 P.D.	-26.7.83.-Fue indagado,habiendo posteriormente recuperado su libertad.Eval:A-1.(TT) Indica (12)
4-8-83	28903/001	Según lo publicado por el diario "EL DIA" del 27-7-83, la lista que integra el causante contaría con mayores posibilidades de obtener la mayoría en las elecciones de autoridades para la "Junta Ejecutiva Nacional". Esta lista está encabezada por Guillermo García Acosta (SI).
5-8-83	29106/002	"RADIO BERLIN INTERNACIONAL". En su audición del 1-8-83 informa que el causante fue interrogado, en relación a lo discutido y aprobado por el Congreso de la Agrupación "POR LA PATRIA", el cual presidió; agregando que debió aclarar por que participaron en el mismo, políticos actualmente proscriptos y nombraron a WILSON FERREIRA ALDUNATE como Presidente de la Junta Nacional del Movimiento. Eval. B-2 (SI).
22-8-83	29381/004	Indica Idem. Doc. 29106.Eval.A-1 (SI).
19.9.83.	29504/7	Indica IDEM. Docs. anteriores.-Eval.A-1.-(TT)

FECHA	DOCUMENTOS	114549 ANTECEDENTES A REGISTRAR
13.4.84	8402423/1 (B)	26.3.83 - La Junta Nacional del Movimiento Por la Patria designó una Comision de Movilización integrada por el causante conjuntamente con Uruguay TORRE,GARCIA COSTA,LOPEZ BAUESTRA y Leonel MESA.Eval:A-2 (OO)
25.4.84.	33090/83 Pág.62	-Indica Idem.Doc. 23691/83.Eval:A-1.(KE)

FECHA	DOCUMENTOS	PERDOMO, Guillermo ANTECEDENTES A REGISTRAR
		145 -
13.9.83.	30151/59	Indica IDEM. Doc.29106.-Eval.A-1.-(FE)
20.9.83	30296/3 P.D.	-10.9.83.-Concurrió a un acto de homenaje en el Monumento a Aparicio Saravia, donde el Directorio del P.Nacional colocó una ofrenda floral. Cabe señalar que posteriormente se cantaron estrofas contra nuestro gobierno y el estribillo "Se siente-Se siente-Wilson está presente".Eval:A-1.(TT)
5.11.83	31745/1 y 2	30.10.83 - Habiéndose realizado una manifestación por la Avda. 18 de Julio en solidaridad con el acto electoral argentino, se establece que si bien no participó de la misma se mantuvo como observador.- Eval:B-2 (00)
3.2.84	8400625/2 P.D.	-28.1.84-Asistió a una Asamblea del P.N. realizada en la "Casa de los Lamas", se trataron entre otros puntos el "Análisis de la situación polícitca" y la Movilización del Partido". Cabe agregar que en dicha asamblea quedó en evidencia la intención de mantener la fórmula presidencial proclamada en la última Convención del P.N. "Wilson FERREIRA ALDUNATE-Carlos Julio PEREYRA".Eval:A-1(M).-

SERVICIO DE INFORMACION
DE DEFENSA
Dep. 1

VARIOS

14549 Confeccionado el 10 MAYO 1974

FOTO

Apellidos PERDOMO

Nombres Guillermo

Fecha de Nacimiento

Lugar de Nacimiento

Est. Civil

Cred Cívica Céd. Identidad

Otros Documentos

Ocupación Diputado (Período 1967/1971) Cámara de Diputados

Padre

Madre

Domicilio Progreso Ruta 5 km.28 Ciudad Canelones

Otros datos U.T.E. 214 y 217.

~~C.0051~~

Imp. CHIESA Hnos. Ltda. 10.000 - 12 - 73

FICHA COMPLEMENTARIA

DOCUMENTO		114549 ANTECEDENTES
Fecha	Origen	
13-7-73	Doc.1661	-Figura en una relación de nombres incautada en el local del MUN -(Movemiento Universitario Nacionalista).- (UU)
23.3.84	8401899/002	17.3.84: Presidió la mesa del Congreso Nacional del Movimiento POR LA PATRIA del P.N., destacándose que a la llegada de Silvia FERREIRA al mismo, el causante manifestó "la presencia de Wilson no es solo espiritual sino también física en la presencia de su hija".Eval. A-2 (SI)
30.3.84	8401897/2 PD	Indica idem al doc.8401899, aportando que dicho congreso se realizó en el "Hogar Húngaro", sito en Avda.Garibaldi 2631.Eval.A-1.(ME)

PERDOMO ARRECHEA, Guillermo Cipriano

FECHA	DOCUMENTOS	114549-9 ANTECEDENTES A REGISTRAR	F-11
17.6.84	8404132/3	9*6*84: Durante la reunión de la Convención del P.N. realizada en la fecha, fueron reelectos los miembros de la Mesa Ejecutiva de la misma, la que quedó integrada entre otros, por el causante, en calidad de - 2do. Vice-Presidente. Eval.A-1 (SI)	
20.6.84	8404014/2 P.D.	Indica idem al doc.8404132.Eval.A-1.(MB)	

1145507

FA

JUNTA DE COMANDANTES EN JEFE

S. I. D.

Dep. I Secc. I

Sub Secc. A/N

Ficha Nro. _____ Confec. 23-10-78

PERDOMO — Heber Nicolas

Apellidos — Nombres

DOCUMENTOS: C/C BBV 10227 — C/I. _____

Serie Nro. — Nro. Dpto.

OTROS DOC. _____

Pasaporte — Lib. Enrol. — etc.

NACIMIENTO: 27 años en 1967

Fecha — Lugar

DOMICILIO: Casapa 4827

Calle — Nro. — Teléf. — Ciudad o Localidad

PROFESION U OCUPACION: Obrero Textil

LUGAR: Fca. "ZZOFI" — CARGO: _____

IDEOLOGIA POLITICA: _____ — CLASIFICACION: _____

DATOS COMPLEMENTARIOS: _____

Est. Civil — Cónyuge — Hijos

~~198265~~

Otros familiares

F51

Fecha	Documentos	114550 ANTECEDENTES A REGISTRAR
6-6-75	Doc.1041	-Afiliado al Partido Comunista con el Nº27080, fecha de ingreso:19-5-67.(Microfilm incautado a Rodney Ariasmendi) Eval.B-2 (V)

MINISTERIO DE DEFENSA NACIONAL
S. I. D.

114551-5 AN

Sep. I Secc. I Sub Secc. G

FSL

Ficha Nro. ..... Confec. .....

PERDOMO UNZAGA — Apellidos
Hebert Rolando — Nombres

DOCUMENTOS: C/C AZA 21279 — Serie Nro. — C/I. ..... — Nro. Dpto.

OTROS DOC. ..... — Pasaporte Lib. Enrol. etc.

NACIMIENTO: ..... — Fecha Lugar

DOMICILIO: ..... — Calle Nro. Teléf. Ciudad o Localidad

PROFESION U OCUPACION: .....

LUGAR: ..... CARGO: .....

IDEOLOGIA POLITICA: ..... CLASIFICACION: .....

DATOS COMPLEMENTARIOS: .....
Est. Civil — Cónyuge — Hijos

Otros familiares

Fecha	Documentos	114551 ANTECEDENTES A REGISTRAR
16.03.79	D.0353	Delegado de Mesa por las listas: 77-177-988-4190-4191 , en las elecciones nacionales del año 19 71, por el Departamento de Montevideo . Circuito Nro. 744 (INFORME CORTE ELECTORAL) - (Pág.N° 026).- (J)

SERVICIO DE INTELIGENCIA
División I
(Seguridad)

MINISTERIO DE DEFENSA NACIONAL
SERVICIO DE INFORMACIONES DE DEFENSA
M/F

114552-3

Sección "A"
Act. Ant. Nac.
Ficha N. 1.

Nombres y Apellidos: PERDOMO, Héctor

Foto

Fecha de Nacimiento:

Lugar de Nacimiento:
(País - Ciudad o Localidad - etc.)

Cred. Civ.: Serie ONKA N.º 1789 Ced. Identidad:

Otros documentos:
(Pasaporte - Libreta Enrolam. - etc.)

Domicilio: Colonia
(Ciudad o Localidad) (Calle) (N.º) (Telef.)

Filiación

Edad Aparente Color del Cutis

Color del Cabello Estatura Aproximada

Complexión Aspecto Social

Señas particulares

14323

Ficha confeccionada en Montevideo el 20 de julio de 1948.-

114552

52

ACTIVIDADES

(1) Laborales: Profesión ..... Lugar de trabajo .....

Cargo ..... Antigüedad .....

Otras Actividades .....

.....

(2) Políticas: Ideología Comunista ..... Actuación .....

Antecedentes .....

Antecedentes familiares .....

(3) Sociales: Estado Civil ..... Religión ..... Figuración .....

Grado Instrucción ..... Lugares que frecuenta .....

(4) Económicas: Situación ..... Capital aprox. ..... Vehículo .....
marca y N.o

Otros datos .....

Datos Complementarios .....

Apreciación Personal Gral. .....

.....

.....

FICHA COMPLEMENTARIA PERDOMO, Héctor

Documento		14552 Antecedentes
Fecha	Origen	
20-VII-948.	Inf.Bn.I.4.	- Hizo uso de la palabra en un acto realizado el 18-VII-948, en la Explanada Municipal de Colonia.
14-VII-948.	Ifn.Bn.I.4.	- Habló el día 3-IX-948 en la Ciudad de Colonia en un acto comunista.-
25-VI-949.	"Justidia"	- Autor de una artículo publicado en Justicia de esta Fecha.-
24-III-950.	"Justicia"	- Secretario de Finanzas del Regional Sur.-
6-X-1950.-	"Justicia"	- Designado Diputado por el Departamento de Colonia en las próximas elecáiones electorales a realizarse en la ciudad de Montevideo.-
20-X-950.	"Justicia"	- Escribe un artículo intitulado "Obreros y Campesinos dan su aporte a sus defensores" y escribe también sobre la función de los Comités de comunistas ya formados.-
22-XI-950.	"Justicia"	- Hizo uso de la palabra en un acto realizado en la localidad de Juan Lacaze.-
26-XI-950.	Lista 63 del P.C. de Colonia.-	- Tercer suplento a la Cámara de representantes por el Departamento de Colonia.-
3-V-951.	Of.3/961.Bn.I.4.-	- Hizo uso de la palabra en varios actos que tuvieron lugar en la ciudad de Mercedes durante los días 29 y 30 de abril. En Ambos actos exhortó al gremio Obrero para que concurran al mitín del 1ro de mayo, luego continuó criticando a Estados Unidos como la causante del conflicto Coreano. Por informes Policiales de esa ciudad se sabe que es del Departamento de San José, encontrándose des-

.....//

FICHA COMPLEMENTARIA

Documento		114552 Antecedentes
Fecha	Origen	
		//.....de hace un tiempo en esta ciudad.-
Año 1962.	Lista del FIDEL/	- 1er.Suplente del 3er.Titular a la Junta Departamental de Colonia.-
Año 1963.-	BM.-IX/X	-Citado en página 1.-
2.VI.965	B-75-D-881. "OIGA"	-Con motivo de entrevista preparada para recibir a delegación de este semanario en Rosario, Departamento de Colonia, domicilio del reseñado, concurren a la mencionada reunión:el reseñado, TERESA F. de HENRY, ALBERTO DOMINGUEZ, CLEMENTE DALIA, MARIO RODRIGUEZ GIL, y ELSIO MIMETTI, FANNY COLLET de DOMINGUEZ.
4-X-966.	19/17.	-El reseñado es el encargado de difundir la propaganda comunista,en la audición patrocinada por el FIDEL.,que se lleva a cabo diariamente por C.W.155 "Radio Carmelo" a las 2030 horas.-
Año 1966	Lista FIDEL COLONIA	Figura como 1er.Suplente del 6º Titular a la Junta Dptal. en las listas del Frente Izquierda de Liberación, en las Elecciones Nacionales del año en curso.
12-IV-67	19-12	Delegado de mesa del FIdeL en las elecciones de 1966 en Colonia. Indica-0

ERDOMO Héctor

FICHA COMPLEMENTARIA

DOCUMENTO		14552 ANTECEDENTES
Fecha	Origen	
Año 1970	B.77 -D.44	- En el allanamiento realizdo por parte de la policía a la Sede del MRO fue incautada importante documentación en la cual se encontraba una carta escrita por este a Collazo comunicándole las fechas de actos que se realizarán en distintas ciudades del Interior.-
17/8/72	Lista 2991 COLONIA	Candito en el 2do. Lugar Suplente del 1º Titular a la Junta Departamental por el Depto. de Colonia en las elecciones de 1971. "PP"

11455 3-V.

FSI

JUNTA DE COMANDANTES EN JEFE

S. I. D.

Dep. I Secc. I

Sub Secc. XXX

Ficha Nº ..... Confec. 14.7.81

PERDOMO — Apellidos

Héctor — Nombres

DOCUMENTOS: C/C ..... (Serie / Nº) C/I. Nº 961.323 Dpto.

OTROS DOC. ..... (Pasaporte / Lib. Enrol. / etc.)

NACIMIENTO: 39 años en 1979 (Fecha) Uruguay (Lugar)

DOMICILIO: Isla de Gaspar 3696 Apto.103 (Calle / Nº / Teléf. / Ciudad o Localidad)

PROFESION U OCUPACION: .....

LUGAR: ..... **CARGO:** .....

IDEOLOGIA POLITICA: ..... **CLASIFICACION:** .....

DATOS COMPLEMENTARIOS: ..... (Cónyuge) 60033 Casado (Est. Civil) ..... (Hijos)

..... (Otros familiares)

Fc9

Fecha	Documentos	114553 ANTECEDENTES A REGISTRAR
30.11.79 PD 313/79	1686	-8.11.79.-En el día de ayer,al haberse recibido una denuncia,que desde hacía tres horas aproximadamente,un desconocido merodeaba el domicilio de la Sra.SAENZ GALLINAL,en forma sospechosa,personal de la DNII se trasladó al lugar, donde fue detenido el causante,en la intersección de Canadá y Av.Rivera. Fue trasladado a la DNII,donde probó su desvinculación con respecto a cualquier hecho delictuoso,recuperando su libertad.Eval:A-1.(TT)

Imp. Nacional 716/79

114554-9 Fs1

JUNTA DE COMANDANTES EN JEFE

S. I. D.

Dep. I Secc. I

Sub Secc. A/N

Ficha Nro. ____ Confec. 24.3.83

PERDOMO SUREDA — Héctor [illegible]

Apellidos — Nombres

DOCUMENTOS: C/C ____ Serie ____ Nro. ____ C/I. 436.403-2 Nro. ____ Dpto. ____

OTROS DOC. ____ Pasaporte ____ Lib. Enrol. ____ etc.

NACIMIENTO: 58 años en 1983 — Uruguay

Fecha — Lugar

DOMICILIO: ____ Calle ____ Nro. ____ Teléf. ____ Ciudad o Localidad

PROFESION U OCUPACION: ____

LUGAR: ____ CARGO: ____

IDEOLOGIA POLITICA: ____ CLASIFICACION: ____

DATOS COMPLEMENTARIOS: casado

Est. Civil — Cónyuge — Hijos

Otros familiares [illegible]

F.2

Fecha	Documentos	114554 ANTECEDENTES A REGISTRAR
24.3.83	25053/83 [illegible] (DO)	Viajó como pasajero desde Montevideo a Porto Alegre en un coche de T.T.L., que salió el 282130FEB83. (Posible asistente a reuniones con Wilson FERREIRA ALDUNATE) L-E val.A-1.(ME)

114555-0

F51

JUNTA DE COMANDANTES EN JEFE

S. I. D.

Dep. I Secc. I

Sub Secc. A/N

Ficha Nro. _____ Confec. 2/12/82

PERDOMO CABRERA — Héctor Casías

Apellidos — Nombres

DOCUMENTOS: C/C BMB 14.782 — C/I. 810.770-7 (1)

Serie Nro. — Nro. Dpto.

OTROS DOC. _____

Pasaporte — Lib. Enrol. — etc.

NACIMIENTO: 14/3/39 Mdeo. (2)

Fecha — Lugar

DOMICILIO: Mariano Moreno 2525 Apto. 2 (3) anterior: Br.Artigas 2312

Calle — Nro. — Teléf. — Ciudad o Localidad

PROFESION U OCUPACION: Empleado "Maestro Cubano" (4)

LUGAR: _____ CARGO: _____

IDEOLOGIA POLITICA: _____ CLASIFICACION: _____

DATOS COMPLEMENTARIOS: Casado (5)

Est. Civil — Cónyuge — Hijos

Hijo de: Orestes y Dominga (6)

Otros familiares

~~180417~~

F52

Fecha	Documentos	114555 ANTECEDENTES A REGISTRAR
02/1/79	2401	Delegado de Mesa por las listas 90 y 190 , en las elecciones nacionales del año 1966, por el Departamento de Montevideo . Circuito Nro. 1580, 1581.- Eval. A-1.- (INFORME CORTE ELECTORAL) - (Pág. N°).- (BC)
28/9/82 No.321/82 Secc.13a.	C.H.C.P. INGRESO MESA.	12/11/82: En la fecha se contestó dicha constancia a nombre del causante, para su Ingreso a O.S.E.-Indica del (1) al (6).-(BC)

JUNTA DE COMANDANTES EN JEFE
S. I. D.

114556-4

VARIOS

FSH

Dep. I Secc. I

Sub. Secc. XXV

Ficha N.º ..... Confec. 23.11.8

PERDOMO HERNANDEZ	Hector Gonzalo
Apellidos	Nombres

DOCUMENTOS: C/C BCA 54.230 (1) C/I. 975.685 (2) Mdeo.(3)
Serie N.º N.º Dpto.

OTROS DOC. .....
Pasaporte Lib. Enrol. etc.

NACIMIENTO: 15/ABR/944 (4) Mdeo.(5)
Fecha Lugar

DOMICILIO: Santiago de Anca 1456 Apto.2, Amsterdam 1458 Apto.6 (6)
Calle N.º Teléf. Ciudad o Localidad

PROFESION U OCUPACION: Comerciante (7)

LUGAR: ..... CARGO: .....

IDEOLOGIA POLITICA: ..... CLASIFICACION: .....

DATOS COMPLEMENTARIOS: Casado (7)
Est.Civil Cónyuge Hijos

.....
Otros familiares

~~106293~~

Fecha	Documentos	96 114556 ANTECEDENTES A REGISTRAR
20.9.82 R.E.	D.19563 19005	-19/OCT/965: En esta fecha fué visto en auto de su propiedad matr.233.300 en un acto organizado por el FIDEL en Santiago de Anca y Velsen.-EVAL: B-2.- (SM).-
13.09.82	D.19005	Figura en el 96 lugar de la lista BAE del Partido Colorado Agrupación PACHECO-BAGALCIAGUE Dpto. de Montevideo como candidato para integrar los Deliberantes Departamentales y Convenciones Nacionales en las Elecciones internas de los PP.PP. del 28 de Noviembre de 1982. (SM)(1 al 7)
	16/10/82	Por Oficio Nº. 934 /82 el S.I.D. comunica a la Corte Electoral, que de acuerdo a las disposiciones vigentes, no existen objeciones para que el causante integre la lista de referencia. (SM) .-

F1

MINISTERIO DE DEFENSA NACIONAL

S. I. D.

114557-2

Dep. I Secc. I

Sub-Secc. **A/N**

Ficha Nº ..... Confec. .....

PERDOMO MORALES — Héctor Lucas
Apellidos — Nombres

DOCUMENTOS: C|C (1) NHB 14701 C|I .....
Serie Nº Nº Dpto.

OTROS DOC.: .....
Pasaporte Lib. Enrol. etc.

NACIMIENTO: .....
Fecha Lugar

DOMICILIO: (2) Carmelo ..... Colonia
Calle Nº Telef. Ciudad o Localidad

PROFESION U OCUPACION: .....

LUGAR: ..... **CARGO** .....

IDEOLOGIA POLITICA ..... **CLASIFICACION** (3) F IdeL

DATOS COMPLEMENTARIOS .....
Est. Civil ~~122286~~ Conyuge Hijos

.....
otros familiares

Ficha confeccionada en Montevideo el 9 de diciembre de 1969

FECHA	DOCUMENTOS	114557	ANTECEDENTES A REGISTRAR
12-IV-67	19-12		Delegado de mesa del FIdeL en las elecciones de 1966 en Colonia. Indica- ① - ② - ③

T14558-0

E F31

MINISTERIO DE DEFENSA NACIONAL
S. I. D.

Dep. 1 Sec. 1

Ficha Nº ____ Confec. 23/2/73.

(1) ó Eliberto

PERDOMO RODRIGUEZ — Apellidos
Heriberto — Nombres

Alias "ALFONSO".

DOCUMENTOS: C/C. B.D.B 21907 (2) — Serie Nro.
C/I 1.095.877 (3) — Nro. Dpto.

OTROS DOC. ____ Pasaporte ____ Lib. Enrol. ____ etc.

NACIMIENTO: 31 Años. (1972) — Fecha ____ Lugar ____

DOMICILIO: Avda. 17 Metros No.6163 — Calle Nro. Teléf. Montevideo — Ciudad o Localidad

PROFESION U OCUPACION: Zapatero

LUGAR: ____ CARGO: ~~140031~~

IDEOLOGIA POLITICA: ____ CLASIFICACION: ____

DATOS COMPLEMENTARIOS: ____ Est. Civil ____ Cónyuge ____ Hijos

HERMANOS: RICARDO Y MARIO (4) — Otros familiares

Fsg.

Fecha	Documentos	114558 ANTECEDENTES A REGISTRAR
Nov./72.	Doc.4483.	Detenido el día 16/11/72. Su negocio era utilizado como cobertura, para impartir y realizar alli, reuniones de adoctrinamiento, instrucción de armas y planificación de acciones, entre las que figuran: Incendio de SUDAMTEX. Asalto al banco FRANCES-ITALIANO. y rapiña de un Taximetropara ser utilizado en la fuga de la carecel de Mujeres.(bb).
17.5.73 JPM. PM.	1020	Procesado en abril 1973 por los delitos: "Asociaciones subversivas", "Asistencia a los Asociados en asociaciones sub." "Auto-evasión", "Privación de libertad", "Incendio", "Violencia Privada" y "Rapiña".-(DD)
2.4.73	Doc.686 FF.CC Nro.784	Indica lo mismo que el documento anterior.- Indica (00)
20/5/77	Doc.0475 PME	Figura en una nómina de privados de libertad en el ámbito del Ejército al 6/8/76. Lugar de Reclución: EMIR 1.- Eval.A-1.- (i).
20.5.77	0475(B)PME	-6.8.76:Det.3.6.72.Procesado.Eval. A-1(P).-
22.8.78	Doc.996	-Figura en relación de CONDENADOS desde el 4 al 11.8.78.JUZGADO:JM.1ra.I.3er.T.-SITUACION JURIDICA:Condenado a 20 años de Penitenciaría,Art.60(V)60(I)inciso 6º,60(XII)CPM,Art.288,289 281 y 344 CPO,Art.184 CPO,Art.61 y 206 CPO,Art.61 y 344 CPO 55CPO,7 CPM,56 CPO.-LUGAR DE RECLUCION:EMIR.1.- (i).
16.10.78	D.1395	-Figura en relación de CONDENADOS al 31.8.78. Fué CONDENADO el23.8.78.-CAUSA:Idem.Doc.anterior.JUEZ:1a.I.3er.T.-FECHA DE DETENIDO:4.11.72.-ANTECEDENTES:Art.60(V)y(XII)CPM,Arts.148, 206,281,288 y 344 CPO.- (i)

FECHA	DOCUMENTOS	11455 ANTECEDENTES A REGISTRAR	F53
C.H.C.P.No. PERMANENCIA	4866/81 -MDEO.	-Se contestó el 1o/9/81 con antecedentes a nombre de PERDOMO RODRIGUEZ Heriberto Vicente para PERMANENCIA en la Universidad de la República, no pudiéndose establecer que se trate de la misma persona, debido a que existe diferencia en la edad y a que el titular de las anotaciones debe cumplir una pena de 20 años de Penitenciaría.- (U)	
16.02.82	D. 5757/81 27	-Figura en una relacion de la Corte Electoral, de ciudadanos inscriptos en el Registro Civico Nacional, que se encuentran comprendidos en el Art. 1, Literal "B" del Acto Institucional No. 4, con prohibicion de ejercer el derecho de voto. (Procesados por delitos de "Lesa Nacion").EVALUACION A-1(VL) Indica (Z) ( )	
16.02.82	D.6004/81/ 45	-Se encuentra comprendido en el Art.1o. literal b) del Acto Institucional No.4,por haber sido procesado el 19 / 1 / 73 por los delitos previstos en. C.P.M. 60(V) 60(XII) C.P.O. 184, 281, 206, 288, 344 EVALUACION A-1 (LA)	
11.6.83	0663/80 pag.7	-16.6.80-Recluso No. 1200, es visitado en el EMR.1 por Julieta de CARRASCO(suegra),Mirta RODRIGUEZ (cuñada).Eval: A-1(M).-	

FECHA	DOCUMENTOS	114558 ANTECEDENTES A REGISTRAR	534
10.2.83.	D.24324 1º f 081	FECHA DE DETENIDO:04.11.72, UNIDAD CAPTORA: Reg.C.6, CONDENADO: 20 años, FECHA DE LIBERTAD PROBABLE: 04.11.1992, M.S.I 2 a5 años:Art.60(V),60(I)inc.6,60(XII)CPM,288,289,281,344 CPO,184,61-206,61-344CPO,7 CPM,56CPO y 55CPO.=Eval. -1.-(FE)	
21.6.83	24746/83 Pág.029	-03.03.83-Figura en una relación procedente de la P.M.E. de detenidos en el E.M.R.1.Detenido el 04.11.72.Perteneciente al M.L.N.-EVAL:A-1 (Q) Indica (3)	
21.6.83	18378/82	-02.09.82-Ficha del E.M.R.1, establece:detenido el 04.11.72 Procesado por:Art.60(V) y (XII) Ley 14068, Art.068,Art.184 206, 281,288, 344 C.P.O.Perteneciente a la Col.15 zona centro, sector militar, grupo CAT, cargo tarea atentados.Familiares vinculados:Ricardo y Mario PERDOMO(hermanos)detenido EVAL:B-2 (Q) Indica (4)	

E1

SERVICIO DE INFORMACION DE DEFENSA

Dep. 1

T 14559-8

Confeccionado el 27-IV-980.

VARIOS

Apellidos **PERDOMO LAFARGUE**

Nombres **Indalecio**

Fecha de Nacimiento **22 años (1968) 18 de Junio de 1946** (1)

Lugar de Nacimiento **Uruguay - Montevideo (10)**

Est. Civil: **Soltero**

Cred. Cívica BBA 24293 (2) Ced. Identidad 1.044.982 (3)

Otros Documentos

Ocupación **Estudiante de Agronomía.** Ing. Agrónomo (4)

CARGO QUE DESEMPEÑA: Técnico (5)

Padre Alcides(9)

Madre Elvira Marcela (8) 80656

Domicilio **Comercio 1941** - 1981 Idem.(11) Ciudad **Montevideo**

Otros datos: Teléfono: 58.68.22 (6) - Tel.Part.56.42.80 (12) /Tel.Ofic.41.25.44 (13)

ORGANISMO DONDE TRABAJA: Instituto Nacional de Colonización (7)

ORGANISMO DONDE TRABAJA (1981):Centro Cooperativista Uruguayo (14)

CARGO QUE DESEMPEÑA:(1981):Ingeniero Agrónomo Economista (15)

FICHA COMPLEMENTARIA 52

DOCUMENTO		114559 ANTECEDENTES
Fecha	Origen	
21/22-VI-968	B72-D37 Parte 18	-Detenido durante las Medidas Prontas de Seguridad por manifestación.-
9.4.76	Doc. 0511 (Ev. B-2)	- Becado por la O.P.P/OEA para un curso Nacional de Formulación y Evaluación de Proyectos que tendrá lugar en Montevideo del 3 de Mayo al 30 de Junio.-(OO)
25.1.74	Doc.131	-Fué liberado luego de haber sido detenido en aplicación de las Medidas Prontas de Seguridad, previsto en el decreto de fecha Iro.de Junio de 1973.- Evaluación A-1 (JJ)
29.7.81	Doc.6475	INFORMACION PROPORCIONADA POR LA D.N.I.I. 1973:Candidato por la Facultad de Agronomía, orden docente, para integrar la Asamblea General del Claustro Universitario, Lista 128:"Asociación de Docentes de Agronomía., por una Universidad Autónoma y al Servicio del Pueblo" de tendencia izquierdista. Detenido el 12/1/74, internado en el Cilindro Municipal. Liberado el 18/1/974.(ZZ).-
22.5.81	Doc.4129	-Por Nota Nº1083/81/D la Secretaría de Planeamiento, Coordinación y Difusión solicita al SID el aval correspondiente con respecto al causante a efectos

...///

FECHA	DOCUMENTOS	11455 ANTECEDENTES A REGISTRAR	F3
	///...	EL DOMO LAFARGUE, Indaledio. de que el mismo haga usufructo de una beca al exterior (Rep. Federal de Alemania) lo que esta Dirección APRUEBA por Mamo. N°838/81/(ZZ).- Indica (8)al (15).(ZZ).-	

Ficha confeccionada el 14/10/72

B1

MINISTERIO DE DEFENSA NACIONAL
S. I. D.

114560-6

Dep. 1 Secc. 1
Sub-Secc. A/N
Ficha Nro. ..... Confec. .....

PERDOMO (Apellidos) Isabel (Nombres)

DOCUMENTOS: C/C. ..... (Serie / Nro.) C/I. ..... (Nro. / Dpto.)

OTROS DOC. ..... (Pasaporte / Lib. Enrol. / etc.)

NACIMIENTO: ..... (Fecha / Lugar)

DOMICILIO: ..... (Calle / Nro. / Teléf. / Ciudad o Localidad)

PROFESION U OCUPACION: .....

LUGAR: ..... CARGO: .....

IDEOLOGIA POLITICA: Comunista. CLASIFICACION: .....

DATOS COMPLEMENTARIOS: ..... (Est. Civil / Conyuge / Hijos)

[redacted]

..... (Otros familiares)

fs 2

Fecha	Documentos	ANTECEDENTES A REGISTRAR
		114560
1971.	Lista 2001	-Candidato en el 11 lugar a la Junta Departamental en las listas del CERRO LARGO P.Comunista para las elecciones de 1971. "PP".-
30/5/84	11841 / 82 PAG. 8860	- POSEE ANTECEDENTES EN EL CO.NA.E - EVAL - A - 1 C (D) INDICA ( ) ( ) ( )

JUNTA DE COMANDANTES EN JEFE 114561-4

S. I. D.

Dep. I Secc. I

Sub Secc. A/N

Ficha No. ..... Confec. .....

PERDOMO CUÑA. Delmira Edcelsa.

Apellidos Nombres

DOCUMENTOS: C/C. BDA. 48684. **C/I.** .....

Serie No. No. Dpto.

OTROS DOC. .....

Pasaporte Lib. Enrol. etc.

NACIMIENTO .....

Fecha Lugar

DOMICILIO: .....

Calle No. Teléf. Ciudad o Localidad

PROFESIÓN U OCUPACIÓN: .....

LUGAR: ..... **CARGO:** .....

IDEOLOGÍA POLÍTICA: ..... **CLASIFICACIÓN:** .....

DATOS COMPLEMENTARIOS .....

Est. Civil Cónyuge Hijos

.....

Otros familiares

FECHA	DOCUMENTOS	11456 1 ANTECEDENTES A REGISTRAR
16.3.79.	0353.	Delegado de Mesa por las lista 77-177-700-988-1811-7000 9988-11811 en las elecciones nacionales del año 1971 por el Departamento de Montevideo Circuito 1397. (INFORME CORTE ELECTORAL)(Pág.No.036)(M).

Impreso en

SERVICIO DE INFORMACION
DE DEFENSA
Dep. I

114562-2

FS1
..... Sección
Act. Ant. Nac.
Ficha Nº .....

Nombres y Apellidos: PERDOMO PEREZ
Isidro.-

FOTO

Fecha de Nacimiento: 15-5-940

Lugar de Nacimiento: Fray Marcos (Florida)
(País - Ciudad o Localidad - etc.)

Cred. Cív.: Serie BCB Nº 21.156 Ced. Identidad: 1.308.381

Otros documentos:
(Pasaporte — Libreta Enrolam. — etc.)

Domicilio: (1) Canelones (San Ramón).- Lopez Ramos entre Dr. Espinosa y Juan Quintana de Medina (2) Seccional 11a.-
(Ciudad o Localidad) (Calle) Nº Teléf

Filiación

Edad aparente ..... Color del Cutis .....

Color del Cabello ..... Estatura Aproximada .....

Complexión ..... Aspecto Social .....

Señas particulares .....

[redacted]

Ficha confeccionada en Montevideo el 19 de marzo de 1969.-

Fórm. 1

1.14562

52

ACTIVIDADES

(1) **Laborales:** Profesión Enfermero Lugar de trabajo Hospital Clínicas

Cargo Ayud. Serv. Grales. Antigüedad

Otras Actividades

(2) **Políticas:** Ideología (3) M.R.O. Actuación

Antecedentes

Antecedentes familiares

(3) **Sociales:** Estado Civil Casado Religión Figuración

Grado Instrucción Estudios primarios Lugares que frecuenta

(4) **Económicas:** Situación Capital aprox. Vehículo
marca y Nº

Otros datos

Datos Complementarios Casado con Dos HIJOS

Apreciación Personal Gral.

PERDOMO PEREZ

FICHA COMPLEMENTARIA Isidro.-

53

Documento		14562 ANTECEDENTES
Fecha	**Origen**	
16-VI-1966.	B.18 - D.7.-	En su domicilio se reunía el Movimiento Revolucionario Oriental formado en la localidad.- A las reuniones allí realizadas concurría Ariel COLLAZO.- Indica domicilio (1), seccional (2), e ideología (3).-
		-Figura en relación de personas con ideología o tendencia izquierdista de la Sec. 11a. del Depto. de Canelones.-
13-9-974	Ficha Ingr. Hosp. de Clínicas	-Figura en relación de Aspirantes a Cargos de Ayudantes de Servicios Generales trabajando él como tal en la Sección Intendencia presentando como aspirante a su esposa Dora RAMOS de SEGUNDO para ingresar al mencionado Hospital.-
17-6-75	Doc.1092 Eval.A-2	**-Figura en una relación de funcionarios del Hospital de Clínicas, dado de baja por no haber firmado la Declaración Jurada de Fe Democrática.(RR)**
18.12.76	Doc.1575	-Indica lo mismo que el documento anterior.-(0)-. Evaluación A-2.-

SERVICIO DE INTELIGENCIA
División I
(Seguridad)

MINISTERIO DE DEFENSA NACIONAL
SERVICIO DE INFORMACION DE DEFENSA
M/F
7.114563-9

FS1

.....Sección
Act. Ant. Nac.
Ficha N.º 1174

Nombres y Apellidos: PERDOMO Jesús Eulogio (1)

VARIOS

Foto

Fecha de Nacimiento: .....

Lugar de Nacimiento: .....
(País - Ciudad o Localidad - etc.)

Cred. Civ.: Serie ..... N.º ..... Ced. Identidad: .....

Otros documentos: .....
(Pasaporte - Libreta Enrolam. - etc.)

Domicilio: Castillos (Depto. de Rocha)
(Ciudad o Localidad) (Calle) (N.º) (Telef.)

Filiación
- Edad Aparente ..... Color del Cutis .....
- Color del Cabello ..... Estatura Aproximada .....
- Complexión ..... Aspecto Social .....
- Señas particulares .....

80657

Ficha confeccionada en Montevideo el 23 de noviembre de 1964.-

52

114563

ACTIVIDADES

(1) Laborales: Profesión Prof. UTU (Castillos) (2) Música M Lugar de trabajo Prof. Liceo del Chuy.

Cargo ..... Antigüedad .....

Otras Actividades .....

(2) Políticas: Ideología Izquierdista Actuación Activo

Antecedentes .....

Antecedentes familiares .....

(3) Sociales: Estado Civil ..... Religión ..... Figuración .....

Grado Instrucción ..... Lugares que frecuenta .....

(4) Económicas: Situación ..... Capital aprox. ..... Vehículo ..... marca y N.o

Otros datos .....

Datos Complementarios .....

Apreciación Personal Gral. .....

PERDOMO — FICHA COMPLEMENTARIA — Jesús — E3

Documento		14563 Antecedentes
Fecha	Origen	
5-XI-964	B-45-D-11	-Integrante de la Unión Popular.-
21/X/965	75L2167	-El reseñado escribe desde el Chuy para "El Diario" referente a la detención en el Chuy de ladrones de ganados-
1962	Lista 4190 U.P.	-7° Titular a la Junta Departamental de Rocha.-
3.2.76	0176	Se reúne con otros activistas que registran antecedentes en el Bn.I.No.12. Figura en nómina de Profesores de Educación Básica y Superior y de la UTU que concurrieran al Encuentro Nacional de Profesores y Directores el día 19.1.76, representando al Liceo del Chuy. Eval.A-1 (K)
14.2.76	0207	Indica lo mismo que el anterior.Eval.A-1 (K)
26.4.85	8402657/06	9.4.85: Se establece: Delegado de Mesa por el F.A. circuito No.15 (Castillos).Eval.A-1 (SI) Indica(1) (2).

JUNTA DE COMANDANTES EN JEFE 114.564-8

S. I. D.

BXX

Dep. I Secc. I

Sub Secc. A/N

Ficha No. ..... Confec. .....

F. 1

PERDOMO ARTAVE ..... JOSÉ .....

Apellidos Nombres

DOCUMENTOS: C/C. ..... **C/I.** .....

Serie No. No. Dpto.

OTROS DOC. .....

Pasaporte Lib. Enrol. etc.

NACIMIENTO: .....

Fecha Lugar

DOMICILIO: .....

Calle No. Teléf. Ciudad o Localidad

PROFESIÓN U OCUPACIÓN: .....

LUGAR: ..... **CARGO:** .....

IDEOLOGÍA POLÍTICA: ..... **CLASIFICACIÓN:** .....

DATOS COMPLEMENTARIOS .....

Est. Civil Cónyuge Hijos

.....

Otros familiares

JUNTA DE COMANDANTES EN JEFE

S. I. D.

114565-5

E1

Dep. I Secc. I

Sub Secc. A/N

Ficha No. ..... Confec 23.V.83

PEDROSO LUZARDO (Apellidos) JOSE ENRIQUE (Nombres)

DOCUMENTOS: C/C. PAA Nº20662 (Serie / No.) C/I. 1.830.804 (6) 11.751 (T.yTres) (Dpto.) (1)

OTROS DOC. (Pasaporte / Lib. Enrol. / etc.)

NACIMIENTO: 36 años en 1972 (Fecha) - 08.04.936 (Lugar) T.y Tres (2)

DOMICILIO: Ia Paz Nº1214 (en 1972) (Calle / No.) /Rivera 3576 Apto.2 (en 1983) (Teléf. / Ciudad o Localidad) (3)

PROFESIÓN U OCUPACIÓN:

LUGAR: ANCAP (Lubricantes) CARGO: Interino Engrasador de Autos (Est.de Servicio) (7)

IDEOLOGÍA POLÍTICA: CLASIFICACIÓN:

DATOS COMPLEMENTARIOS Casado (Est. Civil) - María Nahir PEREZ (4) (Cónyuge / Hijos)

HIJO DE : FELIPE Y MODESTA (5) (Otros familiares)

FECHA	DOCUMENTOS	114563 ANTECEDENTES A REGISTRAR ER
19.02.979	Doc.274	-24.06.972: Se afilia al P.Comunista con el N°65124, Sec.14a.,según documentación incautada por OCOAsa Febrero de 1976.- EVAL.A-1.-(i).-
23.5.83	.....	Se contestó Meme(A)N°1110/83 para ANCAP.-(i).-
23.5.83	D.26898/2	- Indica (1 al 6).-(i).- EVAL.A-1.
04.7.83 C.H.C.P. No 310/83 PERMANENCIA DE MONTEVIDEO.- R.E. No 28234/83		01.07.83- En la fecha se contestó dicha Constancia, a nombre del causante y a nombre de PERDOMO, José E. (en varios), no pudiéndose establecer si el mencionado en segundo término le corresponde al causante.- Solicitada por ANCAP.- Indica 7. (L).-

[illegible] DE DEFENSA

N 14565

Confeccionado el 29 de Octubre de [illegible]

Apellidos PERDOMO

Nombres José E.

Fecha de Nacimiento

Lugar de Nacimiento Treinta y Tres

Est. Civil

Cred. Cívica Céd. Identidad

Otros Documentos

Ocupación (1) Funcionario de A.N.C.A.P.

80660

Ciudad

Otros datos (1) Es delegado de A.N.C.A.P. de Treinta y Tres. Cuya sede de éste organismo esta en la Asociación de Funcionarios de A.N.C.A.P. (Mdeo.) Sus antecedentes conocidos: Izquierdista.-

FICHA COMPLEMENTARIA

DOCUMENTO		114565 ANTECEDENTES
Fecha	Origen	
24/V/67	B.43-D.8	Indica ① y ② EVALUACION A-1.-
	23.5.83	-Memo(A)Nº1110/83 para ANCAP.-(i).-
[illegible] C.M.C.P. Nº 310/83 [illegible] DE [illegible], R.E. Nº [illegible]		01.07.83- En la fecha se contestó dicha [illegible], a [illegible] de PERDOMO LUZARDO, José Enrique, con el [illegible] registrado, no pudiéndose establecer si [illegible] corresponde a dicha persona. (L).-

SERVICIO DE INFORMACION DE DEFENSA
Dep. 1

Sección .....

MINISTERIO [illegible]
SERVICIO DE INFORMACION DE DEFENSA /F

Ficha Nº 14566-3 confeccionada el 7-II-66

El 696

FOTO

Apellidos PERDOMO CANDIOTA

Nombres José Javier

Fecha de Nacimiento: 28 años de edad

Lugar de Nacimiento: .....

Cred. Civ.: ..... Ced. Identidad: .....

Prontuario: ..... F. Censal: .....

Padre: .....

Madre: .....

Domicilio: Rafael Hortiguera 4011 Ap.4 Ciudad: Montevideo

Otros datos (Documentos y señas personales) .....

Funcionario del Banco República.

.....

FICHA COMPLEMENTARIA

E21

DOCUMENTO Nº	FECHA	ORIGEN	114566 ANTECEDENTES
	11-XII-65 21/X/65	25/2 75/2166	-Funcionario del Banco República.Casado,28 años de edad,detenido en oportunidad de encontrarse en una Asamblea realizada dentro del Banco,siendo la misma violatoria de las Medidas Prontas de Seguridad Domicilio:Rafael Hortiguera 4011 Ap.4

JUNTA DE COMANDANTES EN JEFE

S. I. D.

C/G 114567-1 Dep. I (XX) Secc. I

Sub Secc. A/N

Ficha Nº ..... Confec. 18.2.83

PERDOMO CHOCHO — José Luis

Apellidos — Nombres

DOCUMENTOS: C/C. C.D.A. 21.374 — C/I. 55.394 Canelones

Serie — Nº — Nº — Dpto.

OTROS DOC. .....

Pasaporte — Lib. Enrol. — etc.

NACIMIENTO: 41 años en 1982.-

Fecha — Lugar

DOMICILIO: Blandengues — Las Piedras-Canelones

Calle — Nº — Teléf. — Ciudad o Localidad

PROFESION U OCUPACION: Empleado

LUGAR: Partido Nacional — CARGO: .....

IDEOLOGIA POLITICA: Lacalle-Esteva Briano Nov/982 — CLASIFICACION: CONVENCIONAL

DATOS COMPLEMENTARIOS: Casado

Est. Civil — Cónyuge — Hijos

Otros familiares

Fecha	Documentos	114587 ANTECEDENTES A REGISTRAR	52
13/1/83	23691/028	Electo 11 titulares. del Organo Deliberante Nacional del Partido Nacional. por el Departamento de Canelones. Hoja de Votación C.A.S de acuerdo al resultado de las Elecciones Internas de los Partidos Políticos habilitados, efectuadas el 28-XI-82. — Eval. A-1 (KE).	
21.3.83.	24824/83	"EL DIA" 5/3/83: Se postula como titular por la lista CAS para ocupar cargos en el Directorio del Partido Nacional.- (FE)	
30.6.83	24701/12	Indica idem al doc. 24824, aportando que dicha lista tiene como lema "Con Herrera, Por la Patria" del Mov.Nacionalist de Canelones, y ocupa el 15avo. lugar de los titulares.E-val.A-1.(ME)	
22/3/84	33090/05 Pág.60	Integra en calidad de Vocal el Organo Ejecutivo Departamental del Partido Nacional por el Departamento de Canelones.- Eval.- (A-1) (P)	
2.[illegible]		-Indica Idem.Doc. 23691/83.Eval:A-1.(KE)	

JUNTA DE COMANDANTES EN JEFE

S. I. D.

1945689 E1

Dep. I Secc. I

Sub Secc. A/N

Ficha Nro. ____ Confec. 25-10-78

PERDOMO RONDAN — José Luis

Apellidos — Nombres

DOCUMENTOS: C/C ..... C/I. .....

Serie Nro. Nro. Dpto.

OTROS DOC. .....

Pasaporte Lib. Enrol. etc.

NACIMIENTO: 25 años .....

Fecha Lugar

DOMICILIO: CHAPICUY 4019 .....

Calle Nro. Teléf. Ciudad o Localidad

PROFESION U OCUPACION: REPARTIDOR .....

LUGAR: Bodega "La Cruz" ..... CARGO: .....

IDEOLOGIA POLITICA: ..... CLASIFICACION: .....

DATOS COMPLEMENTARIOS: .....

Est. Civil [redacted] Cónyuge Hijos

Otros familiares

E2

Fécha	Documentos	114568 ANTECEDENTES A REGISTRAR
6-6-75	Doco.1041	-Afiliado al Partido Comunista con el Nº35919,(Microfilm incautado a Rodney Arismendi) Eval.B-2 (V)

JUNTA DE COMANDANTES EN JEFE

S. I. D.

114569-7

Dep. I [redacted] Secc. I

Sub Secc. A/N

"CHARABON" (2) Ficha Nro. ____ Confec. 13.3.83

PERDOMO TRICOT — Apellidos

José Luis — Nombres

DOCUMENTOS: C/C ..... Serie ..... Nro. , C/I. 1.794.882 (1) Nro. Dpto.

OTROS DOC. ..... Pasaporte Lib. Enrol. etc.

NACIMIENTO: ..... Fecha Lugar

DOMICILIO: ..... Calle Nro. Teléf. Ciudad o Localidad

PROFESION U OCUPACION: .....

LUGAR: ..... CARGO: .....

IDEOLOGIA POLITICA: ..... CLASIFICACION: .....

DATOS COMPLEMENTARIOS: ..... Est. Civil Cónyuge Hijos

Otros familiares [redacted]

F5-2

Fecha	Documentos	114569 ANTECEDENTES A REGISTRAR
13.4.83	24324/83 (.....)	FECHA DE DETENIDO: 3.5.80, UNIDAD CAPTORA: C.C/Inf? Art.60(V), 60(I) inc.6-60(XII)CPM.-Eval.A-1.-(FE)
21.6.83	24746/83 Pág.029	-03.03.83-Figura en una relación procedente de la P.M.E. de detenidos en el E.M.R.1,Detenido el 03.05.80.Perteneciente al P.C.-EVAL:A-1 (Q) Indica (1)
11.7.83	426/80 Pag. 03	- 10.9.80: Recluso No.2772.- Alta del EMIR I en la fecha.- Eval.A-1 (Y)
1.8.83	28810/19	-En Consolidado de la P.M.E. de fecha 31.5.83, figura como: 16.11.82 sentenciado en 1ra. Instancia por la Causa 233/82 a 6 años de Penitenciaría; 31.5.83 condenado por el Supremo Tribunal Militar a 6 años de Penitenciaría por la Causa 233/82.- Eval.:A-1.- (MB)
22.8.83	1301/80 pág.27	En consolidado de P.M.E. del 30.06.80 figura como: 03.05.80:Detenido: A disposición de la JUSTICIA.- J.M.I./ 4to.T.- 21.06.80:BAJA/Ca.C.Inf. y ALTA/BN.I.14 por TRASLADO. 13.06.80:A disposición de la Justicia por Presuntas Vinculaciones al P.C..- Eval.A-1.(ME)

FECHA	DOCUMENTOS	114569 PERDOMO TRICOT ANTECEDENTES A REGISTRAR José Luis	FS-3
17.9.83	254/80 Pag.53	-15.8.80: En la fecha se establece que es secretario de finanzas del SUNCA y que además colabora en la formación de una Agrupación del P.C., al cual está afiliado desde 1978.- Dicha agrupación se formaría en la Empresa de Construcción "PINTOS RISSO".- Eval.A-1 (Y) Indica (2)	
3.11.83	501/81 pag.1,4,	-Indica Idem Doc. 254/80, aportando: -28.1.81-Figura en una relación de detenidos, procesados por la Justicia Militar. -1978-Pertenece al Partido Comunista. Casi inmediatamente pasa a cumplir tareas como enlace entre Héctor ARAUJO y Juan SAMIC. -Al momento de su detención era integrante del P.C. Funcionaba a nivel del ilegal SUNCA como Secretario de Organización del Comité Ejecutivo y además se hacia cargo de la atención del Regional 3 de la mencionada organización. A su vez organizaba la recolección de víveres para los delincuentes subversivos recluídos en el EMR.1. Estaba procurando levantar organizaciónes de base de la construcción a nivel del P.C. trabajando para esto en conjunto con Victor AZCURRA. -1981-Dependía de Héctor ARAUJO. EVAL: A-2. (M).-	

JUNTA DE COMANDANTES EN JEFE 114370-5 G

S. I. D.

Dep. I Secc. I E1

Sub Secc. A/N

Ficha Nº ..... Confec. 02.3.82

PERDOMO PIETRA — Apellidos

José María (1) — Nombres

DOCUMENTOS: C/C ..... Serie ..... Nº ..... C/I. 919.854-9 (2) Nº ..... Dpto.

OTROS DOC. ..... Pasaporte ..... Lib. Enrol. ..... etc.

NACIMIENTO: ..... Fecha ..... Lugar

DOMICILIO: Avda. de las Instrucciones 4601 (3) — Calle ..... Nº ..... Teléf. ..... Ciudad o Localidad

PROFESION U OCUPACION: Obrero

LUGAR: Fábrica de Alpargatas S.A. CARGO: .....

IDEOLOGIA POLITICA: ..... CLASIFICACION: .....

DATOS COMPLEMENTARIOS: ..... Est. Civil ..... Cónyuge ..... Hijos

..... Otros familiares

[redacted]

Fecha	Documentos	11457 0 ANTECEDENTES A REGISTRAR	F2
26.2.82	Doc.12216 P.D.Nº057/82	-26.2.82-En el día de ayer, se llevó a cabo una asamblea con integrantes de la Fábrica de Alpargatas S.A., en la finca de Enrique Compte y Riquet 1272, donde participó el causante. Eval.A-1.-(JJ)	
14.3.84	8401239/023	Integra la coordinadora del PIT, en representación del sector textil. Eval.A-2 (SI) Indica (1) al (3)	

SERVICIO DE INFORMACION
DE DEFENSA
Dep. 1

11457 1-3

F31

Confeccionado el 27.9.72.

VARIOS

FOTO

Apellidos PERDOMO

Nombres Jose Ma.

Fecha de Nacimiento

Lugar de Nacimiento

Est. Civil

Cred. Cívica Céd. Identidad

Otros Documentos

Ocupación

Padre

Madre

Domicilio Ciudad

Otros datos

~~8053~~

CHIESA Hnos. Ltda. - 8.000 - 3 - 72

FICHA COMPLEMENTARIA

Fsl

DOCUMENTO		11457 1 ANTECEDENTES
Fecha	Origen	
1971.	Lista 808 F.A.	Candidato como 2do.suplente del 27 titular a la Junta Departamental de Montevideo en las elecciones de 1971 por la lista 808 Frente del Pueblo del Frente Amplio.- (W).
		28.10.80 - Se contestó Memo (A) N! 534/80 a la Of.Lab. ES.MA.CO../(BB)
9/XI/81	.....	Se contestó por MEMO (A) Nº 2229/81 para el Mpto.III del S.I.D. (GM).-

20 JUN. 1974 Fs/

NISTERIO DE DEFENSA NACIONAL
S. I. D.

114572-1

Dep. I Secc. I
Sub - Secc. G
Ficha Nro._____ Confec._____

PERDOMO — Apellidos
Juan Evangelista (1) — Nombres

DOCUMENTOS: C/C. _____ Serie _____ Nro. _____ C/I. _____ Nro. _____ Dpto. _____

OTROS DOC. _____ Pasaporte _____ Lib. Enrol. _____ etc.

NACIMIENTO: _____ Fecha _____ Lugar _____

DOMICILIO: _____ Calle _____ Nro. _____ Teléf. _____ Ciudad o Localidad _____

PROFESION U OCUPACION: Funcionario U.T.E.

LUGAR: Cent. Térmicas CARGO: Foguista 2º

IDEOLOGIA POLITICA: _____ CLASIFICACION: _____

DATOS COMPLEMENTARIOS: _____ Est. Civil _____ Conyuge _____ Hijos _____

~~1103~~

Otros familiares

114572

Fs9

Fecha	Documentos	ANTECEDENTES A REGISTRAR
10.7.69	1026	Declarado cesante con fecha 10.7.69 por resolución del Directorio Interventor. (K)
21.3.74	1026	Por resolución del Tribunal de lo Contencioso Administrativo, 4.3.73 corresponde reintegrarlo a su cargo.(K)
18.2.76	D. 0223	**Figura en una relación de funcionarios de UTE declarados**
8.3.76	D. 0317	**cesantes de Central Batlle por Resolución Nro. 132/976 de fecha 22.1.76 por haber cometido una falta administrativa al haber participado de la huelga decretada por la Agrupación UTE en junio de 1969.-qq-.**

SERVICIO DE INFORMACION DE DEFENSA
Dep. 1

Sección .....

MINISTERIO DE DEFENSA NACIONAL
SERVICIO DE INFORMACION DE DEFENSA

Ficha Nº 114573-9

Fs. 1

confeccionada el 27-I-66

FOTO

Apellidos **PERDOMO COLL**

Nombres **Juan Paulino**

Fecha de Nacimiento: **24 años** 30/4/41(1)

Lugar de Nacimiento: Montevideo(2)

Cred. Civ.: BZB 28873(3) Ced. Identidad: 1.601.244(4)

Prontuario: ..... F. Censal: .....

Padre: Norberto(5)

Madre: Josefina Luisa(6)

Domicilio: **Joaquín Requena 1479** Ciudad: **Montevideo**
J.Benito Lamas 2875-Montevideo(7)

Otros datos (Documentos y señas personales)

Empleado del Banco República.

~~80062~~

Fs. 2

FICHA COMPLEMENTARIA

DOCUMENTO Nº	FECHA	ORIGEN	114573 ANTECEDENTES
	11-XII-65	35/7	**Empleado del Banco República.Casado de 24 años de edad,domiciliado en Joaquín Requena 1479.Fue detenido en oportunidad de encontrarse en una Asamblea dentro del Banco,siendo la misma violatoria de las Medidas Prontas de Seguridad existentes en ese momento.-**
	21/X/965	75/2166	El reseñado figura en una relación de personas que fueron detenidas por violación de las "Medidas Prontas de Seguridad", decretadas por el Consejo Nacional de Gobierno. Su detención se realizó por parte de la Policía en el Departamento de Montevideo.-
	26.IV.979	-------	Se contestó por Mem.(A) Nº 3558/78 al Dpto.II del E.M.E. (CC).-
	01/V/981	--------	Se cont. en Memo.(A) Nº 635/81 a la D.E.III.(PP)
	19/11/83-CHCP Nº 1108/83-PPERM/MDEC R.E.32374		15/11/83-En la fecha se contestó dicha Constancia para PERMANENCIA en el BROU.- DATOS DE LA D.I.I.:10/12/965-En la fecha es detenido en el interior del Banco República por efectuar un paro estando vigentes las M.P.S..-

...////

FECHA	DOCUMENTOS	11573 PERDOMO COLL ANTECEDENTES A REGISTRAR Juan Paulino Fs. 3
		11/VI/971-"MARCHA"-Figura en una extensa lista constituída en Comité de Base del Frente Amplio perteneciente a la Asociación Cristiana.- 31/X/975-Firmante de un manifiesto "A los ciudadanos de Florida de apoyo al Frente Amplio y a la candidatura del Dr. Hugo Dibarboure.- 26/X/978-Expone sus realizaciones en Batik en la Galería Oggi (Colonia 1211) en una muestra que permanecerá abierta hasta el 20 de noviembre de 09.30 a 12.00 y de 14.30 a 19.00 horas."EL DIARIO".-(U) Indica (1) al (7)

SERVICIO DE INFORMACION DE DEFENSA

Dep. 1

VARIOS

114574-7

F3/

Confeccionado el 25 de setiembre de 1978.-

FOTO

Apellidos PERDOMO MUNIZ

Nombres Juan

Fecha de Nacimiento

Lugar de Nacimiento

Est. Civil

Cred. Cívica BDB Nº22130.- Céd. Identidad

Otros Documentos Pasaporte Nº113014,expedido en Montevideo

Ocupación

Padre

Madre

Domicilio José Villalonga,42 P. de Mallorca Ciudad

Otros datos:

C.301

F52

FICHA COMPLEMENTARIA

DOCUMENTO		114574 ANTECEDENTES
Fecha	Origen	
15.Oct.77	Dec.1064	-Figura en una nómina de ciudadanos uruguayos que se presentaron ante el Consulado de Distrito de Barcelona (España) entre los días 8 y el 27 de noviembre de 1971.(J).-

114575-4

F51

JUNTA DE COMANDANTES EN JEFE

S. I. D.

Dep. I Secc. I

Sub Secc. A/N

Ficha Nro. ____ Confec. 24-10-78

PERDOMO (Apellidos) Juan A. (Nombres)

DOCUMENTOS: C/C BZB 17575 (Serie / Nro.) C/I. ____ (Nro. / Dpto.)

OTROS DOC. ____ (Pasaporte / Lib. Enrol. / etc.)

NACIMIENTO: 49 años en 1958 (Fecha / Lugar)

DOMICILIO: Iraí 4163 ó 4463 (Calle / Nro. / Teléf. / Ciudad o Localidad)

PROFESION U OCUPACION: Chofer

LUGAR: "AMDET" CARGO: ____

IDEOLOGIA POLITICA: ____ CLASIFICACION: ____

DATOS COMPLEMENTARIOS: ____

Est. Civil ~~120272~~ Cónyuge Hijos

Otros familiares

F52

Fecha	Documentos	114575 ANTECEDENTES A REGISTRAR
6-6-75	Doc.1041	-Afiliado al Partido Comunista con el Nº6891, fecha de ingreso:5-6-58.(Microfilm incautado a Rodmey Arismendi) Eval.B-2 (V)

SERVICIO DE INTELIGENCIA
División I
(Seguridad)

MINISTERIO DE DEFENSA NACIONAL
SERVICIO DE INFORMACION DE DEFENSA
M/F

114576-2

.....Sección
Act. Ant. Nac.
Ficha N.º ~~0273~~

Nombres y Apellidos: PERDOMO Juan Antonio

Fecha de Nacimiento: 1-VII-906

Lugar de Nacimiento: Nueva Palmira
(País - Ciudad o Localidad - etc.)

Cred. Civ.: Serie NIB N.º 373 Ced. Identidad:

Otros documentos:
(Pasaporte - Libreta Enrolam. - etc.)

Foto

Domicilio: Nueva Palmira (Ciudad o Localidad) Zona Sub-Urbana (Calle) (N.º) (Telef.)

Filiación
- Edad Aparente 41 años(948) Color del Cutis morocho
- Color del Cabello castaño Estatura Aproximada alto
- Complexión Aspecto Social humilde
- Señas particulares

~~100273~~

Ficha confeccionada en Montevideo el 29 de Agosto de 1948.-

114576 Fs2

ACTIVIDADES

(1) Laborales: Profesión Jornalero Lugar de trabajo

Cargo Antigüedad

Otras Actividades

(2) Políticas: Ideología Comunista Actuación

Antecedentes

Antecedentes familiares Catalina Badell (concubina).-

(3) Sociales: Estado Civil Religión Figuración

Grado Instrucción Lugares que frecuenta

(4) Económicas: Situación Capital aprox. Vehículo marca y N.o

Otros datos

Datos Complementarios

Apreciación Personal Gral.

PERDOMO — FICHA COMPLEMENTARIA — Juan Antonio — F53

Documento		114576 Antecedentes
Fecha	Origen	
29.VIII.948	Inf.Bn.I.4 F.Individual B-37-D-6	-Afiliado al Partido Comunista.Actúa en Nueva Palmira.
24-III-965		-Sindicado como comunista en Nueva Palmira.-

Fs 1

114577-0

MINISTERIO DE DEFENSA NACIONAL
S. I. D.

Dep. 1 Secc. I
Sub-Secc. A/N
Ficha Nro. ..... Confec. 6/7/72

PERDOMO MORALES — JUAN CARLOS
Apellidos — Nombres

DOCUMENTOS: C/C. NBA 1872 (1) C/I. 25.587
Serie — Nro. — C/I. Nro. — Dpto.

OTROS DOC. .....
Pasaporte — Lib. Enrol. — etc.

NACIMIENTO: 41 años en 1961 (2)
Fecha — Lugar

DOMICILIO: Gral. Artigas 170 (Rosario) (3) (COLONIA)
Calle — Nro. — Teléf. — Ciudad o Localidad

PROFESION U OCUPACION: Cantinero (4)

LUGAR: "Club "VERTON" (5) CARGO: .....

IDEOLOGIA POLITICA: ..... CLASIFICACION: .....

DATOS COMPLEMENTARIOS: .....
Est. Civil — [redacted] — Conyuge — Hijos

.....
Otros familiares

Fs. 2

Fecha	Documentos	114577 ANTECEDENTES A REGISTRAR
6/7/72	D.1154	**Reconocido comunista y activistapor medio de su hijo Hector (II)**
26.5.72	Doc.1166	Indica lo mismo que el doc. anterior.(SS)
31-5-72 PPI RM2	Doc.1209 Hoja 14	-El día 25/4/972 se procede a efectuar un allanamiento en su domicilio, por parte de las FF.CC.continuando con las operaciones antisubersivas.-(J).-
6-6-75	Doc.1041	-Afiliado al Partido Comunista con el Nº15485,fecha de ingreso:24-7-61.(Microfilm incautado a Rodney Arismendi) Indica del (1) al (5) Eval.B-2 (V)

B1

JUNTA DE COMANDANTES EN JEFE 114578-8 Dep. I Secc. I

S. I. D. Sub Secc. A/N

Ficha Nro. ____ Confec. 23.1278

PERDOMO (Apellidos) Juan Francisco (Nombres)

DOCUMENTOS: C/C ____ (Serie / Nro.) C/I. ____ (Nro. / Dpto.)

OTROS DOC. ____ (Pasaporte / Lib. Enrol. / etc.)

NACIMIENTO: ____ (Fecha / Lugar)

DOMICILIO: Santiago Figueredo 3782(1) (Calle / Nro. / Teléf. / Ciudad o Localidad)

PROFESION U OCUPACION: Docente

LUGAR: Educación Física.- CARGO: ____

IDEOLOGIA POLITICA: ____ CLASIFICACION: ____

DATOS COMPLEMENTARIOS: ____

Est. Civil [redacted] Cónyuge Hijos

Otros familiares

E2

Fecha	Documentos	114578 ANTECEDENTES A REGISTRAR
20.11.78	Doc.1174	-Figura en una relación de Docentes de la Universidad del Trabajo afiliado al Partido Comunista Uruguayo.- Eval: A-1 (M).-
26/2/982	12221/15	Funcionario de la Comision Nac. de Educ. Fisica paso a situacion de disponibilidad el 03.10.78 en aplicacion del Acto Institucional N.7 de fecha 27/6/977.EVALUACION. A-1. (GM) Indica ( ) ( ) ( ) ( ) ( )
30/5/84	11941 / 82 PAG.3860	- POSEE ANTECEDENTES EN EL C.O.N.A.E - EVAL - A - 1 (0) INDICA (1) ( ) ( )

JUNTA DE COMANDANTES EN JEFE
S. I. D.

114579-0

Dep. A N EI Secc. I

Sub. Secc. A/N

Ficha N.º ..... Confec. 24.11.8

PERDOMO ..... JUAN J. .....
Apellidos Nombres

DOCUMENTOS: C/C ..... C/I. .....
Serie N.º N.º Dpto.

OTROS DOC. .....
Pasaporte Lib. Enrol. etc.

NACIMIENTO: .....
Fecha Lugar

DOMICILIO: Libertad 2919 ..... 41.36.72 .....
Calle N.º Teléf. Ciudad o Localidad

PROFESION U OCUPACION: .....

LUGAR: ..... CARGO: .....

IDEOLOGIA POLITICA: ..... CLASIFICACION: .....

DATOS COMPLEMENTARIOS: .....
Est.Civil Cónyuge Hijos

.....
Otros familiares

[redacted]

Fecha	Documentos	114579 ANTECEDENTES A REGISTRAR B2
24.9.82. R.E. -	D.19939 19081	14.12.67: Según material obtenido en el allanamiento efectuado en la Sede del Partido Socialista, integra el Comité "AMIGOS DEL SOL". Es afiliado al Partido Socialista. 13.5.67: "EL PAIS". En la fecha firma convocatoria de accionista de la Caja Popular de San Ramón para la Asamblea General Extraordinaria a realizarse el día 31/MAY/ del año en curso. Eval.B-2) (FE/Y)

SERVICIO DE INFORMACION DE DEFENSA

Dep. 1

114580-4

Fs. 1

Confeccionado el 28-IV-1970.-

VARIOS

FOTO

Apellidos PERDOMO RAMIREZ

Nombres Juan Evangelista

Fecha de Nacimiento 26 años (1968)

Lugar de Nacimiento Uruguay

Est. Civil: Casado

Cred. Cívica ECB 18121 (1) Ced. Identidad

Otros Documentos

Ocupación Empleado de UTE.-

Padre

Madre

Domicilio Lancaster 3946 Ciudad Montevideo

Otros datos:

FICHA COMPLEMENTARIA

DOCUMENTO		11458 0 ANTECEDENTES Fs. 2
Fecha	Origen	
3-VII-968	B72-D37 Parte 40	-Detenido por violación del Decreto de Medidas Prevntas de Seguridad.-
6-6-75	Doc.1041	-Afiliado al Partido Comunista con el N°31855,(Microfilm incautado a Rosney Arismendi) Eval.B-2 (V) Indica (1).-

MINISTERIO DE DEFENSA NACIONAL
S. I. D.

114580 AN Fs. 3

p. I Secc. I

c. G

Ficha Nro. _____ Confec. _____

PERDOMO — Apellidos

Juan Evangelista — Nombres

DOCUMENTOS: C/C BCB 18121 (Serie / Nro.) C/I. _____ (Nro. / Dpto.)

OTROS DOC. _____ (Pasaporte / Lib. Enrol. / etc.)

NACIMIENTO: _____ (Fecha / Lugar)

DOMICILIO: _____ (Calle / Nro. / Teléf. / Ciudad o Localidad)

PROFESION U OCUPACION: _____

LUGAR: _____ CARGO: _____

IDEOLOGIA POLITICA: _____ CLASIFICACION: _____

DATOS COMPLEMENTARIOS: _____ (Est. Civil / [redacted] / Cónyuge / Hijos)

_____ Otros familiares

Fs 4

Fecha	Documentos	T1458 0 ANTECEDENTES A REGISTRAR
16.03.79	D.0353	Delegado de Mesa por las listas: 700-1811-9988 , en las elecciones nacionales del año 1971, por el Departamento de Montevideo . Circuito Nro. 1200 (INFORME CORTE ELECTORAL) - (Pág.N° 028).- (J)

11458 1-2

F51

JUNTA DE COMANDANTES EN JEFE

S. I. D.

Dep. I Secc. I

Sub Secc. A/N

Ficha Nro. _____ Confec. 24-10-78

PERDOMO de VARELA (Apellidos) Juana (Nombres)

DOCUMENTOS: C/C ..... (Serie, Nro.) C/I. ..... (Nro., Dpto.)

OTROS DOC. ..... (Pasaporte, Lib. Enrol., etc.)

NACIMIENTO: ..... (Fecha, Lugar)

DOMICILIO: M.c.c. Eachen (Calle, Nro., Teléf., Ciudad o Localidad)

PROFESION U OCUPACION: .....

LUGAR: ..... CARGO: .....

IDEOLOGIA POLITICA: ..... CLASIFICACION: .....

DATOS COMPLEMENTARIOS: ..... (Est. Civil, Cónyuge, Hijos)

[redacted]

Otros familiares

Fs. 2

Fecha	Documentos	114581 ANTECEDENTES A REGISTRAR
6-6-75	Doc.1041	-Afiliado al Partido Comunista con el Nº5368,fecha de ingreso:12-6-56.(Microfilm incautado a Rodney Arismendi) Eval.B-2 (V)

EI

JUNTA DE COMANDANTES EN JEFE 1'145820 Dep. I Secc. I

S. I. D. Sub Secc. A/N

Ficha Nº ..... Confec. 23.6.81

PERDOMO RODRIGUEZ — Juan Pedro
Apellidos — Nombres

DOCUMENTOS: C/C ..... C/I. 811.786
Serie — Nº — Nº — Dpto.

OTROS DOC. .....
Pasaporte — Lib. Enrol. — etc.

NACIMIENTO: 44 años (1981) — Uruguay
Fecha — Lugar

DOMICILIO: Martín Berinduague 858
Calle — Nº — Teléf. — Ciudad o Localidad

PROFESION U OCUPACION: empleado

LUGAR: ..... CARGO: .....

IDEOLOGIA POLITICA: ..... CLASIFICACION: .....

DATOS COMPLEMENTARIOS: ..... casado .....
Cónyuge — Est. Civil — Hijos

[redacted]

Otros familiares

62

Fecha	Documentos	114582 ANTECEDENTES A REGISTRAR
22.6.81 P.D. 06a	D.5086 06Nº162	-11.6.81:-El causante fue detenido en averiguaciones por haberse tomado conocimiento que el mismo se encuentra vinculado al CEDIPU (Centro de Documentación e Información Popular en Uruguay), quién manifestó: que desde 1977 funciona en nuestro país en base un proyecto elaborado por iniciativa de Jaime ALJANATI BENEDETTO y aprobado por el causante, el que consiste en un Centro de Documentación ilegal denominado CEDIPU el cual tendría como "pantalla" otro denominado "CENTRO DE DOCUMENTACION URUGUAY-AMERICANA LATINA" (CEDUAL) el cual proximamente sería presentado a las autoridades para lograr la personería jurídica.- -A los efectos del funcionamiento alquilan a nombre de ALJANATI un apartamento sito en la calle Sarandí 394/2, en el cual fue ubicado gran cantidad de material archivado por diferentes temas, el cual en su mayoría proviene de publicaciones nacionales y extranjera.- -A los efectos del funcionamiento alquilan a nombre de ALJANATI un apartamento sito en la calle 394/2, en el cual fue ubicado gran cantidad de material archivado por diferentes temas, el cual en su mayoría proviene de publicaciones nacionales y extranjeras.- -Están financiados por la COMISION EVANGELICA LATINOAMERICANA DE EDUCACION (CELADEC CRISTIANA) ubicada en Lima-Perú, de la cual es funcionario ALJANATI y de conocida trayectoria en el plano ecuménico favorable al diálogo "cristiano-marxista" ubicándose aún en un plano más radical que varios doctrinarios de la "Teología de la Liberación" de la

///...

Imp. Nacional 716/79

FECHA	DOCUMENTOS	114582 ANTECEDENTES A REGISTRAR	E3
		///... cual reciben U$S 5.000 (cinco mil dólares) anuales para su funcionamiento, permaneciendo por tal motivo en las mismas condiciones.-(DD)	
22.6.81 P.D.06a	D.5029 06 Nº164	-13.681:-Fue detenido en relación al hecho que se viene investigando de CE.DI.PU (Centro de Documentación e Información Popular en el Uruguay), es interrogado en forma primaria y se establece que:1º)funcionan en forma precaria 2 Centros de Documentación uno legal y otro ilegal denominado CEDUAL y CEDIPU; 2º)que ambos son financiados por CELADEC, organización ecuménica con Sede en Lima-Perú que financia proyectos de tendenciaizquierdista; 3º)tiene conocimineto que CELADEC es un órgano izquierdista y que el verdadero fin del Centro era el crear conciencia de "EDUCACION POPULAR"; 4º) que ALJANATI BENEDETTO Jaime Daniel, Toledo FULCO Lilían y TERZAGHI NIETO Carlos Alberto, instalarón en el domicilio de este último el Centro clandestino CE.DI.PU., depositando allí todo el material.- -El causante declara desconocer que estaba sirviendo a una organización clandestina a pesar de manifestarse izquierdista.-(DD)	
24.6.81 P.D.06a	D.5177 06 Nº174	-23.6.81:-Por orden del Juez Militar de Inst. de 2do. Turno fue conducido a su despacho, el cual dispuso mantener su detendión y levantar la incomunicación.-Eval.A-1 (M)	

FECHA	DOCUMENTOS	114582 ANTECEDENTES A REGISTRAR 54
29.7.81 PD. 209/81	Doc.6443	-28.7.81.- En el día de ayer se comunicó que el causante debía de presentarse en el Juzgado Militar de Instrucción de Segundo Turno. Eval.A-1.(MS)
18.08.81 P.D.6a6	Doc.7087 Nº227/81	-15.08.81-En el día de ayer, por haberlo dispuesto el Sr. Juez Militar de Inst. de 2do. Turno, el causante fue conducido desde el 4to. Piso de la Cárcel Central hasta dicha Sede Judicial, se decretó su libertad bajo emplazamiento. Eval.A-1.- (JJ)
10.09.81 P.D.6a6	Doc.7679 Nº251/81	-08.09.81-Por disposición del Juez Militar de Instrucción de 2º Turno, se levantó el emplazamiento al causante. Eval: A-1.- (JJ)

F 1

114583-8

JUNTA DE COMANDANTES EN JEFE

S. I. D.

Dep. I Secc. I

Sub Secc. A/N

Ficha Nro. _____ Confec. 24-10-78

PERDOMO Julio

Apellidos Nombres

DOCUMENTOS: C/C UBB 2046 C/I. _____

Serie Nro. Nro. Dpto.

OTROS DOC. _____

Pasaporte Lib. Enrol. etc.

NACIMIENTO: 23 años en 1954

Fecha Lugar

DOMICILIO: Mendoza (Florida)

Calle Nro. Teléf. Ciudad o Localidad

PROFESION U OCUPACION: Peón

LUGAR: Tambo CARGO: _____

IDEOLOGIA POLITICA: _____ CLASIFICACION: _____

DATOS COMPLEMENTARIOS: _____

Est. Civil [redacted] Cónyuge Hijos

Otros familiares

Fs.2

Fecha	Documentos	114583 ANTECEDENTES A REGISTRAR
6-6-75	Doc.1041	-Afiliado al Partido Comunista con el Nº4412,fecha de ingreso:24-8-54.(Microfilm incautado a Rodney Arismendi) Eval.B-2 (V)

S. I. D.
Dpto. I

11459 ASUNTO

09.10.83
(K) Fs.3

PERDOMO
Julio

Afiliado al P.C. Nº 4412

AÑO	DOCUMENTO

2.000 - 2/83 - O. T. 5061 - Cía. Nal. de Rollos - R.U.C. 210288150015

114583

FS4

AÑO	DOCUMENTO
30923/238	Dpto.Montevideo - Secciona; Grimau
012	Fecha de Ing.: 24.8.54 - Edad: 23 años
	Nacionalidad: Oriental - C.C. QBB 2046
	Domicilio: Aparicio Saravia 5183 Bis a
	2 cuadras de Garzón.
	Oficio: Peón de Tambos -
	Lugar de trabajo: Tambo
	Cot.: NO - POP.: SI

JUNTA DE COMANDANTES EN JEFE 114584 V.

S. I. D.

Dep. I Secc. I

Sub Secc. ~~A/N~~

Ficha Nº ..... Confec 14.4.82

PERDOMO LADESMA — Julio Andrés
Apellidos — Nombres

DOCUMENTOS: C/C ..... C/I. 1.008.194
Serie Nº Nº Dpto.

OTROS DOC. .....
Pasaporte Lib. Enrol. etc.

NACIMIENTO: 20.1.67 Florida
Fecha Lugar

DOMICILIO: Maldonado 2067 Ap.1
Calle Nº Teléf. Ciudad o Localidad

PROFESION U OCUPACION: Feriante

LUGAR: ..... CARGO: .....

IDEOLOGIA POLITICA: ..... CLASIFICACION: .....

DATOS COMPLEMENTARIOS: Soltero
Est. Civil Cónyuge Hijos

Hijo de: Julio y Elbia
Otros familiares

~~FJ1101~~

Fecha	Documentos	114584 ANTECEDENTES A REGISTRAR	E2
17.3.82	Doc.12721 P.D.Nº075/82	-16.3.82-Fue detenido en los fondos de la Facultad de Ingeniería, donde se encontraba en compañía de otros jóvenes inhalando cemento adhesivo "Novo-Pren" en bolsas de plástico Al no presentar ningún tipo de alteración en su conducta no fue necesaria su internación. Interrogado expresó que desde hace una semana se inició en este tipo de experiencia y que no ha tomado otro tipo de drogas. El Sr. Juez Ltdo. de Menores de 4to.Turno, dispuso que fuera entregado a sus padres, debiendo presentarse en el día de la fecha, en dicha Sede Judicial. Eval.A-1.-(JJ)	
09.08.82.	D.17564	Luego de una búsqueda de 5 meses y 6 días apareció el causante, quién había viajadao a la ciudad de San Pablo en el mes de Abril sin previa autorización de su madre, para asistir a un Congreso del Guru Mahari-ji, que se llevaría a cabo en la mencionada ciudad. Es de mencionar que el causante concurría asiduamente a las reuniones de la secta Luz Divina, instalada frente al Club de Golf la cual es orientada por el gurú Maharishi.- "PRENSA".- (FE)	

114585-3

E1

JUNTA DE COMANDANTES EN JEFE

S. I. D.

Dep. I Secc. I

Sub Secc. A/N

Ficha Nro. _____ Confec. 24-10-78

PERDOMO (Apellidos) Julio Anastacio (Nombres)

DOCUMENTOS: C/C CFA 468 (Serie, Nro.) C/I. _____ (Nro., Dpto.)

OTROS DOC. _____ (Pasaporte, Lib. Enrol., etc.)

NACIMIENTO: 59 años en (1963) (Fecha, Lugar)

DOMICILIO: Dunant 4063 (Calle, Nro., Teléf., Ciudad o Localidad)

PROFESION U OCUPACION: Albañil

LUGAR: _____ CARGO: _____

IDEOLOGIA POLITICA: _____ CLASIFICACION: _____

DATOS COMPLEMENTARIOS: _____

Est. Civil [redacted] Cónyuge Hijos

Otros familiares

E2

Fecha	Documentos	114585 ANTECEDENTES A REGISTRAR
6-6-75	Doc.1041	-Afiliado al Partido Comunista con el Nº1--99,fecha de ingreso:19-1-63.(Microfilm incautado a Rodney Arismendi) Eval.B-2 (V)

114586_1

Fs. 1

JUNTA DE COMANDANTES EN JEFE

S. I. D.

Dep. I Secc. I

Sub Secc. A/N

Ficha Nro. ____ Confec. 25-10-78

PERDOMO SOSA (Apellidos) Julio C. (Nombres)

DOCUMENTOS: C/C GCA (Serie) 2443 (Nro.) C/I. ____ (Nro.) ____ (Dpto.)

OTROS DOC. ____ (Pasaporte) ____ (Lib. Enrol.) ____ (etc.)

NACIMIENTO: 25 años en 1969 (Fecha) ____ (Lugar)

DOMICILIO: Oficial 9 Nº5387 (Calle) (Nro.) (Teléf.) (Ciudad o Localidad)

PROFESION U OCUPACION: ½ Oficial Albañil

LUGAR: Empresa "Mario Eskoni" CARGO: ____

IDEOLOGIA POLITICA: ____ CLASIFICACION: ____

DATOS COMPLEMENTARIOS: ____

Est. Civil [redacted] Cónyuge Hijos

Otros familiares

F.2

Fecha	Documentos	114586 ANTECEDENTES A REGISTRAR
6-6-75	Doc.1041	-Afiliado al Partido Comunista con el Nº37207,fecha de ingreso:20-3-69.(Microfilm incautado a Rodney Arismendi) Eval.B-2 (V)

MINISTERIO DE DEFENSA NACIONAL M/F
SERVICIO DE INFORMACION DE DEFENSA
SERVICIO DE INTELIGENCIA

I.A.01 23-14892

114587-9 [redacted] Fs1

Fecha Diciembre, 10 de 1949.-

Ficha N° 505

FOTO

Nombre PERDOMO, Luis.-

Nacionalidad

Profesión o actividad Zapatero.-

Lugar de nacimiento

Documentos que posee

Domicilio 4ta.Sec.(Las Piedras) Teléf

FILIACION

Edad aparente color del cutis de los cabellos estatura aspecto social señas particulares

[redacted]

	Fecha	Contenido
1	9-V-949.-	Inf.Des.Bn.I.10
2	26/XI/50	Lista 163 P.C. en Canelones

114587 F2

Lugares donde frecuenta

afiliado a

actividad política y donde actúa

COMUNISMO

Antecedentes policiales

vehículos que posee o que guía

nombre y número de

personas que forman su familia

DATOS COMPLEMENTARIOS

1) Trabaja como Zapatero.
2) 22o.Suplente a la Junta Departamental por Canelones.-

PERDOMO Luis

FECHA	DOCUMENTOS	114587 ANTECEDENTES A REGISTRAR	Fs. 3
6-6-75	Doc.1041	-Afiliado al Partido Comunista con el Nº214,fecha de ingreso:1941.(Microfilm incautado a Rodney Arismendi) Eval. B-2 (V)	

17/Febrero/972

MINISTERIO DE DEFENSA NACIONAL
S. I. D.

114588-7

Dep. I **PE** Secc. I /51
S. Secc.
Ficha No. ..... Confec. .....

PERDOMO SAETTONE (4) Leonel (2)
Apellidos Nombres

DOCUMENTOS: C/C ..... C/I .....
Serie N.o N.o Dpto.

OTROS DOC. .....
Pasaporte Lib. Enrol. etc.

NACIMIENTO 51 años en 1970.-
Fecha Lugar

DOMICILIO: Otelo 1471 (3) Montevideo
Calle N.o Teléf Ciudad o Localidad

PROFESION U OCUPACION: Arquitecto

LUGAR: Direc. de INVE.(Sec.Planeamiento) CARGO: Sub-Jefe

IDEOLOGIA POLITICA ..... CLASIFICACION

DATOS COMPLEMENTARIOS .....
Est Civil Conyuge Hijos

.....
Otros familiares

Fecha	Documentos	114588 ANTECEDENTES A REGISTRAR 52
4/1/1972	21.	De acuerdo a información recibida, se da como afiliado al movimiento Tupamaro y actua activamente.(BB).
16/1/1969.	Doc.518.	Según Indica. (1).(2).(3). Documento no ubicado. Mayo/976
12.7.76 Inf.DNII	DOC.0896	28.4.50.- En la fecha firma solicitud de acto público en noobre de la Agrupación Comunista "Luis G.Prestes", 27.X.50.JUSTICIA.- En fecha 10.11.50 firma solicitud de acto público en nombre del Partido Comunista. 24.9.50 y 4.3.51. VERDAD;- Este diario informa que el causante fué detenido, habiendo solicitado el diputado Rodney ARISMENDI la libertad del causante. 1.10.54.-JUSTICIA; pag.7.col.3. firmante de un manifiesto de adhesión a las candidaturas Comunistas. 27.6.57.EL POPULAR.-pag.8.col.7.- Integra la Comisión Directiva del I.C.U.S. Según informes de este Servicio en el mes de marzo de 958, el causante recibe directamente de Moscú la revista "Literatura Sovietica", para lo cual debe de inscribirse previamente a la Sección Prensa del Consulado de la URSS en Montevideo. Según informes confidencial de la J.P.de Paysandú el causante concurrió al acto de la inauguración en esa ciudad de una filial del I.CU.S.en el período 58/959.

PERDOMO, Leonel

B3

FECHA	DOCUMENTOS	114588 ANTECEDENTES A REGISTRAR
12.7.76 Inf.DNII	D.0896	28.8.59.- EL POPULAR. Pag.4.Col.7.- Figura como 7mo.suplente de la Comisión Directiva de I.C.U.S.para el período 1959/960.- 21.11.61.EL POPULAR. Pag.4. En un aviso publicado por el I.C.U.S., se invita para una conferencia que brindará el causante en el local de esa Institución sobre el tema "Un año becado en la URSS", luego de su regreso de la Unión Soviética. En el año 1963, figura como anunciador en carácter de permamente en la cartelera de profesionales del diario "EL Popular". 24.11.62.- EL POPULAR.Pag.4.Col.2.- Figura en una nómina de Arquitectos que se adhieren al FIDEL. 1951.- Se establece que en este año colaboraba economicamente con la revista URSS, editada semanalmente por la Secc Informes de la Legación de la Unión Sovietica en el Uruguay 5.5.66.EL POPULAR.Pag.10.- Publica su foto en momentos de firmar la Reforma Popular de un grupo de Sindicatos y el Partido Comunista. 11.11.66.EL POPULAR.Pag.2.- Integrantes del Cté de Trabajadores de la Cultura del FIDEL, firman conjuntamente con otros un llamado de dicho Cté. para adherirse al FIDEL.

PERDOMO, Leonel

54

FECHA	DOCUMENTOS	11458 8 ANTECEDENTES A REGISTRAR
12.7.76 Inf.DNII	DOC.0896	16.6.67.-EL POPULAR.Pag.5.- Firmante de un manifiesto de Repulsa de Intelectuales Uruguayos a la Agresión Imperialista en Medio Oriente. 2.10.68.-EL POPULAR.Pag.7.- Firmante de adherentes a la Sociedad de Arquitectos del Uruguay en solidaridad con la Universidad y por el levantamiento de las Medidas Prontas de Seguridad. 9.1.70.- En la fecha el causante es detenido e interrogado por personal del Dpto.5 de la DNII, a fin de explicar su posición como arrendador de la finca de la calle Caramburú 5617, la que fuera alquilada a elementos del M.L.N. Interrogado manifesto que ignoraba todo lo referente al mismo, dado que en el alquiler de la casa intervino su esposa Laura GEILLE de PERDOMO. Enterado el Juez de Inst.de Feria dispuso la libertad del causante. Integra la nómina de candidatos para miembros de la Comisión directiva de la "Sociedad de Arquitectos del Uruguay", para el período 1974/976, por la lista Nro.2. la que está integrada en su mayoría por personas de tendencia marxista. 24.3.50./JUSTICIA. Adherente del Cté. de Intelectuales procandidaturas y Programas Comunistas.Integra el grupo de los Vice Presidentes del mismo.

55

FECHA	DOCUMENTOS	114588 ANTECEDENTES A REGISTRAR

PERDOMO, Leonel. E6

FECHA	DOCUMENTOS	114588 ANTECEDENTES A REGISTRAR
12.7.76 Inf.DNII.-	D.0896	- 1975.- Según manifiesta Julio LEV, en Actas que le fueron tomadas en el corriente año, en la casa del causante distintos elementos del proscripto Partido Comunista se reunían en la clandestinidad.-(SS)-
14.12.83	1949/79 Pág.001	Indica IDEM. Doc.896.-(FE)

11841 / 82	- POSEE ANTECEDENTES EN EL CO.NA.E -
PAG.386	EVAL - A - 1.C(1) INDICA ( ) ( ) ( )

30/5/84

SERVICIO DE INTELIGENCIA
División I
(Seguridad)

MINISTERIO DE DEFENSA NACIONAL
SERVICIO DE INFORMACION DE DEFENSA
M/F
11458 8
I.A. on 23-14891

Sección A
Act. Ant. Nac.
Ficha N. 0375

Nombres y Apellidos: PERDOMO Leonel

Fecha de Nacimiento:

Lugar de Nacimiento:
(País - Ciudad o Localidad - etc.)

Cred. Civ.: Serie N.º Ced. Identidad:

Otros documentos:
(Pasaporte - Libreta Enrolam. - etc.)

Foto

Domicilio: Otelo 1539 casi caramurú.
(Ciudad o Localidad) (Calle) (N.º) (Telef.)

Filiación
- Edad Aparente Color del Cutis
- Color del Cabello Estatura Aproximada
- Complexión Aspecto Social
- Señas particulares

Ficha confeccionada en Montevideo el 28 de junio de 1963.-

11458 8

ACTIVIDADES

(1) Laborales: Profesión Arquitecto Lugar de trabajo .....

Cargo ..... Antigüedad .....

Otras Actividades .....

.....

(2) Políticas: Ideología ..... Actuación .....

Antecedentes .....

Antecedentes familiares .....

(3) Sociales: Estado Civil ..... Religión ..... Figuración .....

Grado Instrucción ..... Lugares que frecuenta .....

(4) Económicas: Situación ..... Capital aprox. ..... Vehículo .....
marca y N.o

Otros datos .....

Datos Complementarios .....

Apreciación Personal Gral. .....

.....

.....

PENDOMO FICHA COMPLEMENTARIA Leonel 159

Documento		Antecedentes
Fecha	Origen	
8.VI.962	El Popular O-1564/80	Se pronuncia por la formación de un Frente de las Fuerzas Democráticas y anti-imperialistas, sin exclusiones.
6.X.962	Marcha	Firmante de un manifiesto del Movimiento de Trabajadores de la Cultura (integrantes del FIDEL) Firmó declaración de Profesionales universitarios ante la situación cubana. Firmó manifiesto de MIL CIEN INTELECTUALES DEL FIDEL
13-III-963	Div.I	Se supone activo dirigente y que ha viajado a Checoeslovaquia-Conjuntamente con su Sra. realizó reuniones clandestinas con otras personas-presumiblemente en relación al conflicto de UTE.-
9-V-1962	Div.I. Seguridad.	Firmante declaración profesionales universitarios apoyo a Cuba.-
15-IX-950	Justicia	Secretario del Comité Nacional del Partido Comunista
30-IX-950	III-B.Ast.13	Adherente al Comité Nacional de Intelectuales, pro-candidaturas Comunistas.-
16.XII.65	75/2732	-Firmante de un manifiesto de Docentes, Profesionales y Artistas; en contra de las Medidas de Pronta Seguridad.-
11/XI/966	B-75 D-630	-Figura en un llamamiento a apoyar al "FRENTE IZQUIERDA DE LIBERACION" y a votar sus listas en las elecciones correspondientes al año en curso, llamamiento éste que es formulado por los traba-

FICHA COMPLEMENTARIA

Documento		Antecedentes
Fecha	Origen	T 1458 8
	..//.	jadores de la cultura de dicho Frente.-
20/7/77	D.0717	-29.7.960 "MARCHA": Firmante de un manifiesto de apoyo a la Revolución Cubana. (P).-
18/II/978	D.1147	-Es mencionado.(P).-

MINISTERIO DE DEFENSA NACIONAL
S. I. D.

F11

14583

Dep. I - 7 JUL. 1977
Sub Secc. G

Ficha Nro. ..... Confec.....

PERDOMO — Leonel
Apellidos — Nombres

DOCUMENTOS: C/C ..... C/I. .....
Serie Nro. Nro. Dpto.

OTROS DOC. .....
Pasaporte Lib. Enrol. etc.

NACIMIENTO: .....
Fecha Lugar

DOMICILIO: .....
Calle Nro. Teléf. Ciudad o Localidad

PROFESION U OCUPACION: Arquitecto.-

LUGAR: IVE CARGO: Sub-Jefe Dpto.de Planeamiento.

IDEOLOGIA POLITICA: ..... CLASIFICACION: .....

DATOS COMPLEMENTARIOS: .....
Est. Civil Cónyuge Hijos

Otros familiares

F512

Fecha	Documentos	114588 ANTECEDENTES A REGISTRAR
14.8.73	D. 2341	En un informe sobre "Activistas de INVE", figura con la siguiente anotación: "Viejo militante comunista que ha realizado varios viajes a Rusia y China. Es carta decisiva en la Asoc. de Funcionarios de INVE, la integre o no, se le considera el Director Técnico, abúlico".- Programa O-1.- Evaluación B-3.- (I) Corregido por (V).-

B13

SERVICIO DE INFORMACION 114588
DE DEFENSA

Dep. 1

Confeccionado el 3 de junio de 1963.-

VARIOS

FOTO

Apellidos PERDOMO

Nombres Leonel

Fecha de Nacimiento

Lugar de Nacimiento

Est. Civil

Cred. Cívica Ced Identidad

Otros Documentos

Ocupación

Padre

Madre

Domicilio Ciudad

80667

Otros datos Elemento Comunista Activo.-

FICHA COMPLEMENTARIA

DOCUMENTO		11458 8 ANTECEDENTES
Fecha	Origen	
27/1/962	"EPOCA"	Adherido al Frente Izquierda de Liberación.-

Fs 1

SERVICIO DE INFORMACION
DE DEFENSA
Dep. 1

T 14580-5

Confeccionado el 27/9/74.

V A R I O S

FOTO

Apellidos PERDOMO

Nombres Luis.

Fecha de Nacimiento

Lugar de Nacimiento

Est. Civil

Cred Cívica ..... Céd. Identidad

Otros Documentos

Ocupación

Padre

Madre

Domicilio ..... Ciudad

Otros datos

[redacted]

Imp. CHIESA Hnos. - Ltda. 10.000 - 12 - 73

F 2

FICHA COMPLEMENTARIA

DOCUMENTO		114589 ANTECEDENTES
Fecha	Origen	
30/10/73	3752	Es detenido junto a ARTURO BARAIBO, en la Ciudad de Melo el 3 de octubre de 1973, en horas de la noche en actitud sospechosa, donde se constató que llevaban una tiza negra, apropiadas para las inscripciones en paredes, interrogados admitieron haber inscripto leyendas en distintos muros de la Ciudad, del siguiente tenor: "LIBERTAD PARA SER EGNI" "QUE SE CUMPLA LOS CUATRO Y SIETE". Fueron entregados al Regimiento de Caballería N.8. Eva- A-1 (Y).

114590-3 (5)

JUNTA DE COMANDANTES EN JEFE

S. I. D.

Dep. I Secc. I

Sub Secc. A/N

Ficha Nro. ____ Confec. 23-10-78

PERDOMO — Apellidos

Luis Alberto — Nombres

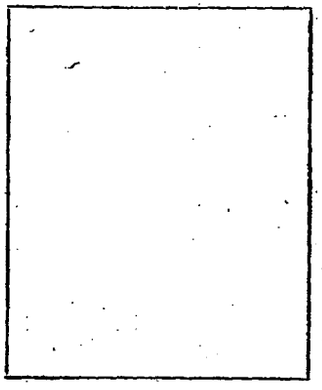

DOCUMENTOS: C/C ____ Serie ____ Nro. ____ C/I. ____ Nro. ____ Dpto. ____

OTROS DOC. ____ Pasaporte ____ Lib. Enrol. ____ etc. ____

NACIMIENTO: 18 años en 1963 — Fecha ____ Lugar ____

DOMICILIO: Rusia 2141 — Calle ____ Nro. ____ Teléf. ____ Ciudad o Localidad ____

PROFESION U OCUPACION: Panadero

LUGAR: ____ CARGO: ____

IDEOLOGIA POLITICA: ____ CLASIFICACION: ____

DATOS COMPLEMENTARIOS: ____ Est. Civil ~~129286~~ Cónyuge ____ Hijos ____

____ Otros familiares

52

Fecha	Documentos	114590 ANTECEDENTES A REGISTRAR
6-6-75	Doc.1041	-Afiliado al Partido Comunista con el Nº19517,fecha de ingreso:17-4-63.(Microfilm incautado a Rodney Arismendi) Eval.B-2 (V)

MINISTERIO DE DEFENSA NACIONAL
S. I. D.

11459 1-1

51

Dep. 1 31.5.75 Sec. 1
Sub - Secc. G
Ficha Nro. ____ Confec. ___

PERDOMO GOMEZ(1) — Apellidos
Luis Maria — Nombres

DOCUMENTOS: C/C ____ Serie ____ Nro. C/I. 37.876 Nro. ____ Dpto.

OTROS DOC. ____ Pasaporte ____ Lib. Enrol. ____ etc.

NACIMIENTO: 18 años (1973) Fecha ____ Lugar

DOMICILIO: Ejido 775 Calle ____ Nro. ____ Telef. Dpto. CERRO LARGO Ciudad o Localidad

PROFESION U OCUPACION: Estudiante Profesor (2)

LUGAR: Esc. Tecnica de Melo(3) Esc. Industrial CARGO: ____

IDEOLOGIA POLITICA: U.J.C. CLASIFICACION: ____

DATOS COMPLEMENTARIOS: Soltero Est. Civil ____ Conyuge ____ Hijos

Otros familiares

52

Fecha	Documentos	11459 11 ANTECEDENTES A REGISTRAR
3.X.73	D. 4039	Es detenido junto a Arturo BARALDOen horas de la noche en actitud sospechosa, onducidos a la Secc. de Policía 1a., donde se constató que llevaban una tiza negra apropiada para inscripciones en paredes.- Interrogados sobre el hecho admitieron haber inscripto leyendas en paredes y muros de la Ddad. de Melo, con el siguiente tenor: "LIBERTAD PARA SEREGNI", "ABAJO LA DICTADURA"y "QUE SE CUMPLAN LOS CUATRO Y SIETE".- Declaró haber confeccionado los volantes que circulaban en Melo conjuntamente con A. BARALDO, Hebert BORBA, Alberto MUJICA y Carlos CUELLO y a su vez pintado leyendas en la Esc. Industrial,en el Centro de Salud y paredes de la Cdad..-Declaró que le entregaba los textos y el relevamiento de las paredes a ser escritas a BARALDO era Gregorio DUARTE.- También que se reunían en la confitería España, para luego salir a pintar y que BARALDO era quién le avisaba los días y hora que debía hacerlo.- Se continúan las averiguaciones.- Evaluación A-1.-(I).-
30.X.73	D. 3752	Indica lo mismo que el doc. anterior.- Evaluación A-1.-(I).-

PER DOMO GOMEZ, Luis María

53

FECHA	DOCUMENTOS	11459 1 ANTECEDENTES A REGISTRAR
11.2.84	8400781/ 004	-Indica Idem doc. 4039 aportando: -14.10.73: Es puesto a disposición del Señor J.M.I. 2do. Turno, el -Es entregado a la Jefatura de Policía de C. Largo para ser puesto a disposición del Juzgado Letrado Departamental, siendo posteriormente liberado. Indica (1) a (3). Eval. A-1 (TL)
	17.3.84	Memo(A)476/84 para el C-2 ESMACO.-(i).-

114592-9

E1

MINISTERIO DE DEFENSA NACIONAL
S. I. D.

Dep. I Secc. I
Sub-Secc. **A/N**
Ficha N.o..... Confec.....

PERDOMO ZICARI — Apellidos
Mabel — Nombres

DOCUMENTOS: C/C..... Serie No. C/I..... N.o Dpto.

OTROS DOC.- ..... Pasaporte Lib. Enrol. etc.

NACIMIENTO:..... Fecha Lugar

DOMICILIO:..... Calle N.o Teléf, Montevideo Ciudad o Localidad

PROFESION U OCUPACION: Desocupada (1)

LUGAR:..... CARGO:.....

IDEOLOGIA POLITICA Comunista (2) UJC.- CLASIFICACION Círculo Cerro.-(3)
Carnet Nº3525-Ingresó:26/12/60
(4) 2872 -Ingresó:1/10/60

DATOS COMPLEMENTARIOS ..... Est. Civil [illegible] Conyuge Hijos

..... otros familiares

Confeccionada el:8/1/80

B3

Fecha	Documentos	114592 ANTECEDENTES A REGISTRAR
Junio 62	Mondel N.	164 - Indica (1) al (3)
VI/962	Mondel N°	164-Indica (4)

JUNTA DE COMANDANTES EN JEFE

S. I. D.

114593-7

B1

Dep. I Secc. I

Sub Secc. A/N

Ficha Nro. ____ Confec. 24-10-78

PERDOMO — Apellidos

Marcial — Nombres

DOCUMENTOS: C/C AZA 4148 — Serie Nro. — C/I. ____ — Nro. Dpto.

OTROS DOC. ____ — Pasaporte Lib. Enrol. etc.

NACIMIENTO: ____ — Fecha Lugar

DOMICILIO: ____ — Calle Nro. Teléf. Ciudad o Localidad

PROFESION U OCUPACION: Empleado

LUGAR: CUTCSA CARGO: ____

IDEOLOGIA POLITICA: ____ CLASIFICACION: ____

DATOS COMPLEMENTARIOS: ____ — Est. Civil Cónyuge Hijos

Otros familiares

B2

Fecha	Documentos	114593 ANTECEDENTES A REGISTRAR
6-6-75	Doc.1041	-Afiliado al Partido Comunista con el Nº2442,(Microfilm incautado a Rodney Arismendi) Eval.B-2 (V)

SERVICIO DE INFORMACION DE DEFENSA

Dep. I

114594-5

51

Confeccionado el 3 de junio de 1963.-

VARIOS

FOTO

Apellidos PERDOMO

Nombres Marcial

Fecha de Nacimiento .....

Lugar de Nacimiento .....

Est. Civil .....

Cred. Cívica ..... Ced. Identidad .....

Otros Documentos .....

Ocupación .....

Padre .....

Madre .....

Domicilio ..... Ciudad .....

Otros datos .....

FICHA COMPLEMENTARIA

82

DOCUMENTO		114594 ANTECEDENTES
Fecha	Origen	
27/X/1962	"EPOCA"	Adherido al Frente Izquierda de Liberación.-

1145952

51

JUNTA DE COMANDANTES EN JEFE

S. I. D.

Dep. I Secc. I

Sub Secc. A/N

Ficha Nro. ____ Confec. 24.3.83

PERDOMO GARCES — Manuel

Apellidos — Nombres

DOCUMENTOS: C/C ____ C/I. 03.283

Serie Nro. — Nro. Dpto.

OTROS DOC. ____

Pasaporte — Lib. Enrol. — etc.

NACIMIENTO: 27 años en 1983 — Uruguay

Fecha — Lugar

DOMICILIO: ____

Calle — Nro. — Teléf. — Ciudad o Localidad

PROFESION U OCUPACION: ____

LUGAR: ____ **CARGO:** ____

IDEOLOGIA POLITICA: ____ **CLASIFICACION:** ____

DATOS COMPLEMENTARIOS: casado

Est. Civil — Cónyuge — Hijos

Otros familiares [redacted]

f52

Fecha	Documentos	114593 ANTECEDENTES A REGISTRAR
24.3.83	25053/83	Viajó como pasajero desde Montevideo a Porto Alegre en un coche de T.T.L., que salió el 282140MAR83. (Posible asistente a reuniones con Wilson FERREIRA ALDUNATE). Eval.A-1. (ME)

F3

SERVICIO DE INTELIGENCIA
División I
(Seguridad)

MINISTERIO DE DEFENSA NACIONAL M/F
SERVICIO DE INFORMACION DE DEFENSA
114596-0

Sección -A-
Act. Ant. Nac.
Ficha N.º 0377.

Foto

Nombres y Apellidos: PERDOMO, Luis.-

Fecha de Nacimiento: .....

Lugar de Nacimiento: .....
(País - Ciudad o Localidad - etc.)

Cred. Civ.: Serie ..... N.º ..... Ced. Identidad: .....

Otros documentos: .....
(Pasaporte - Libreta Enrolam. - etc.)

Domicilio: La Pastora
(Ciudad o Localidad) (Calle) (N.º) (Telef.)

Filiación

Edad Aparente 19 años.- Color del Cutis .....

Color del Cabello ..... Estatura Aproximada .....

Complexión ..... Aspecto Social .....

Señas particulares .....

[redacted]

Ficha confeccionada en Montevideo, el 20 de junio de 1963.-

114596 Fs 2

ACTIVIDADES

(1) Laborales: Profesión ..... Lugar de trabajo .....

Cargo ..... Antigüedad .....

Otras Actividades .....

.....

(2) Políticas: Ideología Comunista.- Actuación "Unión de Juventudes Comunistas".-

Antecedentes .....

Antecedentes familiares .....

(3) Sociales: Estado Civil ..... Religión ..... Figuración .....

Grado Instrucción ..... Lugares que frecuenta .....

(4) Económicas: Situación ..... Capital aprox. ..... Vehículo ..... marca y N.o

Otros datos .....

Datos Complementarios .....

Apreciación Personal Gral. .....

.....

.....

PERDOMO, Luis.- FICHA COMPLEMENTARIA Fs3

Documento		114596 Antecedentes
Fecha	Origen	
1963.- Inf. Jef.Pol. de Mdo.-		1) Afiliado a la Unión de Las Juventudes Comunistas " en el Departamento de Maldonado, Círculo Punta del Este, el 8 de Octubre de 1959, con el No. de Carnet 1707.-
AÑO - 1968.	B-72-D-36.	
III/1962	Mondel No.161	

MINISTERIO DE DEFENSA NACIONAL
SERVICIO DE INFORMACION DE DEFENSA
SERVICIO DE INTELIGENCIA
M/F
I.A. 0123-14894

14597-8

Fecha 25- IX- 918.-
Ficha N.º 100-

FOTO

Nombre PERDOMO, Marcirio.--

Nacionalidad .....

Profesión o actividad .....

Lugar de nacimiento .....

Documentos que posee .....

Domicilio ..... Teléf. .....

FILIACION

Edad aparente ..... color del

cutis ..... de los cabellos .....

..... estatura ..... aspecto social

..... señas particulares .....

.....

Fecha	Contenido
1) 25-XI-48	Inf. F. Chavez

114597 E2

Lugares donde frecuenta

afiliado a

actividad política y donde actúa

Fué electo como suplente en el Comité Dptal. del P. Comunista de Salto.-

Antecedentes policiales

vehículos que posee o que guia

nombre y número de

personas que forman su familia

DATOS COMPLEMENTARIOS

1) Srio. de Educación y Propaganda Deptal. -en Salto.-
Cand. en las listas 263 y 65 del P.C. por el Depto. de Salto en las elecciones de 1940.

Ficha confeccionada el 8/7/74 B1

MINISTERIO DE DEFENSA NACIONAL 11459 Q-6 Dep. PT Sec. 1

S. I. D.

Sub - A/N

Ficha Nro. [redacted] Confec. ......

PERDOMO RODRIGUEZ .... Marco ....
Apellidos Nombres

DOCUMENTOS: C/C. .... C/I. ....
Serie Nro. Nro. Dpto.

OTROS DOC. ....
Pasaporte Lib. Enrol. etc.

NACIMIENTO: ....
Fecha Lugar

DOMICILIO: ....
Calle Nro. Teléf. Ciudad o Localidad

PROFESION U OCUPACION: ....

LUGAR: .... CARGO: ....

IDEOLOGIA POLITICA: .... CLASIFICACION: ....

DATOS COMPLEMENTARIOS: ....
Est. Civil Cónyuge Hijos

[redacted]

....
Otros familiares

Fs 2

Fecha	Documentos	114598 ANTECEDENTES A REGISTRAR
10/5/74	1109	U.actual de rec.E.M.R,1. U.donde es trasladado H.C.FF.A A. Fech.evac. 9May.74 (VV)

25-4-79

E1

JUNTA DE COMANDANTES EN JEFE 114599-4 Dep. I Secc. I

S. I. D.

Sub Secc. A/N

Ficha Nro. _____ Confec._____

PERDOMO — Apellidos

MARIA DEL CARMEN — Nombres

DOCUMENTOS: C/C BFB/5319 — Serie Nro. — C/I _____ — Nro. Dpto.

OTROS DOC. _____ — Pasaporte Lib. Enrol. etc.

NACIMIENTO: _____ — Fecha Lugar

DOMICILIO: _____ — Calle Nro. Teléf. Ciudad o Localidad

PROFESION U OCUPACION: _____

LUGAR: _____ CARGO: _____

IDEOLOGIA POLITICA: _____ CLASIFICACION: _____

DATOS COMPLEMENTARIOS: _____ — Est. Civil Cónyuge Hijos

Otros familiares

52

Fecha	Documentos	114599 ANTECEDENTES A REGISTRAR
16.3.79	D.0353-	Delegado de Mesa por las listas: 77-177-90-190-700-808-988-1001- en las elecciones nacionales del año 1971, por el Departamento de Montevideo.- . Circuito Nº. 2545.- .- (037) (M).-
		Continuación de listas: 1808-1811-2001-4190-4191-7000-9988-11811.-
29.11.82.....		- Se hizo Memo (A) No.2759/82 para el E.M.R.No.1.(SS)-
	14.4.84	Memo(A)734/84 para Analistas/SID.-(i).-

E1

JUNTA DE COMANDANTES EN JEFE

S. I. D.

11460 0-0

Dep. I Secc. I

Sub Secc. A/N 6.3.82

Ficha Nº ..... Confec. .

PEÑDOMO GOMEZ — Apellidos

María Isabel — Nombres

DOCUMENTOS: C/C ..... Serie ..... Nº ..... C/I. ..... Nº ..... Dpto.

OTROS DOC. ..... Pasapcrte ..... Lib. Enrol. ..... etc.

NACIMIENTO: ..... Fecha ..... Lugar

DOMICILIO: ..... Calle ..... Nº ..... Teléf. ..... Ciudad o Localidad

PROFESION U OCUPACION: .....

LUGAR: ..... CARGO: .....

IDEOLOGIA POLITICA: ..... CLASIFICACION: .....

DATOS COMPLEMENTARIOS: ..... Est. Civil ..... Cónyuge ..... Hijos

..... Otros familiares

[redacted]

52

Fecha	Documentos	114600 ANTECEDENTES A REGISTRAR
26/2/982	12221/48	Funcionario del Ministerio de Salud Publica paso a situacion de disponibilidad el 01/05/80 en aplicacion del Acto Institucional N.7 de fecha 27/6/977.EVALUACION. A-1. (GM) Indica ( ) ( ) ( ) ( ) ( )

JUNTA COMANDANTES EN JEFE
Dep. 1

11460 1-1

Fc/

Confeccionado el 28.12.76

V A R I O S

FOTO

Apellidos PERDOMO FERNANDEZ

Nombres María del Coral

Fecha de Nacimiento 27 años(1976)

Lugar de Nacimiento Uruguay

Est. Civil Casada Conyuge: Miguel Angel Falkenhagen Laurino

Cred. Cívica ..... Céd. Identidad 1.136.607

Otros Documentos PP Especial 2.930

Ocupación .....

Padre .....

Madre .....

Domicilio Santiago de Anca 1456 Ap. 202 ..... Ciudad .....

Otros datos .....

[redacted]

IMP. CHIESA Hnos. Ltda. 8.000 - 9 - 76

Fs.2

FICHA COMPLEMENTARIA

DOCUMENTO		11460 ANTECEDENTES
Fecha	Origen	
13.11.76 PD. 7 a 7	1408	31.10.76 -Arribó al Puerto Metropolitano procedente de Génova y su pasaporte registra visa en países detrás de la "Cortina de Hierro". Sus documentos válidos por un solo viaje le fueron retirados por la Dirección de Migración. Luego de ser indagado no fue privado de su libertad.- (DD)
	14.4.84	Memo(A)734/84 para Analistas/SID.-(i).-

JUNTA DE COMANDANTES EN JEFE

S. I. D.

114602-6

Dep. V Secc. I

Sub Secc. A/N

Ficha Nro. ____ Confec. 7.4.83

PERROMO GARCES — Apellidos

María Rosa — Nombres

DOCUMENTOS: C/C C.D.B. 6566 — Serie / Nro. — C/I. 63.282 (Canelones) — Nro. / Dpto.

OTROS DOC. ____ — Pasaporte / Lib. Enrol. / etc.

NACIMIENTO: 30.8.1955 — Fecha — Montevideo — Lugar

DOMICILIO: Ruta 5 Km.29 Progreso — Calle / Nro. — Canelones — Teléf. / Ciudad o Localidad

PROFESION U OCUPACION: Enfermera

LUGAR: ____ CARGO: ____

IDEOLOGIA POLITICA: ____ CLASIFICACION: ____

DATOS COMPLEMENTARIOS: Soltera — Est. Civil / Cónyuge / Hijos

Hija de: Guillermo y Matilde

Otros familiares [redacted]

E2

Fecha	Documentos	114602 ANTECEDENTES A REGISTRAR
7.4.83	24030/83 PAG/036 (VUM)	20.1.83:A través del Consulado uruguayo en Roma, solicita se le renueve el Pasaporte(hurtado). La causante salió del País el 20.1.82.- Eval:A-1(AD)

A/N

JUNTA DE COMANDANTES EN JEFE
S. I. D.

114603-4 08.06.82 Dep. 1 Secc. 1 Sub Secc. A/N Ficha Nº ..... Confec. .....

PERDOMO de SILVERA — Apellidos

María Olga — Nombres

DOCUMENTOS: C/C ..... Serie ..... Nº ..... C/I. ..... Nº ..... Dpto.

OTROS DOC. ..... Pasaporte ..... Lib. Enrol. ..... etc.

NACIMIENTO: ..... Fecha ..... Lugar

DOMICILIO: ..... Calle ..... Nº ..... Teléf. ..... Ciudad o Localidad

PROFESION U OCUPACION: .....

LUGAR: ..... CARGO: .....

IDEOLOGIA POLITICA: ..... CLASIFICACION: .....

DATOS COMPLEMENTARIOS: ..... Est. Civil ..... Cónyuge ..... Hijos

..... Otros familiares

[redacted]

Fecha	Documentos	114603 ANTECEDENTES A REGISTRAR Fs 2
02.06.82	15.533	Figura en una Nómina de Firmantes del Manifiesto de Residentes de Cerro Largo en Montevideo adherentes al Frente Amplio.- Eval.:A-1. (M) (VL) (GM) (LA).Indica ( ) ( ) ( ) ( ) ( ) .-(AÑO 1971)
30/5/84	[illegible] PAG. 386	- POSEE ANTECEDENTES EN EL CO.NA.I - EVAL - A - 1.C(D) INDICA ( ) ( ) ( )

Fs. 1

114604-2

JUNTA DE COMANDANTES EN JEFE

S. I. D.

Dep. I Secc. I

Sub Secc. A/N

Ficha Nro. ____ Confec. 23-10-78

PERDOMO CHENLO — María Teresa (1) Florinda (2)
Apellidos — Nombres

DOCUMENTOS: C/C AGB 4390 — C/I. 645.355. (3)
Serie Nro. — Nro. Dpto.

OTROS DOC. ____
Pasaporte Lib. Enrol. etc.

NACIMIENTO: 29 años en 1964 — 24.12.933 (4) Canelones (5)
Fecha — Lugar

DOMICILIO: San José 874 (1971) (6) Silvestre Chilén (Toledo) — Cnel. Alegre 1258 Ap. 102 (8)
Calle Nro. Teléf. Ciudad o Localidad

PROFESION U OCUPACION: 25 de Mayo s/n Soca Dpto. Canelones (7) Obstetrica

LUGAR: ____ CARGO: ____

IDEOLOGIA POLITICA: ____ CLASIFICACION: ____

DATOS COMPLEMENTARIOS: Casada (9)
Est. Civil [redacted] Cónyuge Hijos

____
Otros familiares

Fs 2.

Fecha	Documentos	1-14604 ANTECEDENTES A REGISTRAR
6-6-75	Doc.1041	-Afiliado al Partido Comunista con el Nº21963,fecha de ingreso:13-8-64.(Microfilm incautado a Rodney Arismendi) Eval.B-2 (V)
24.9.82	D.19934 RE.19318	-12.8.75: Por Resolución de esta fecha del Poder Ejecutivo fue nombrada Partera Suplente del Servicio de Asistencia Externa del Ministerio de Salud Pública en la localidad de Soca, Dpto. de Canelones.- Indica (1) al (7).- Eval.: B-2.- (MB).-
16.9.82	19310	Figura en el 65 lugar de la lista 836 del Partido COLORADO Agrupación UNIDAD Y TRABAJO Dpto. de CANELONES como candidato para integrar los Deliberantes Departamentales y Convenciones Nacionales en las Elecciones internas de los PP.PP. del 28 de Noviembre de 1982. (MB) INDICA (8) y (9)
15.10.82	———	Por Oficio Nº. 899 /82 el S.I.D. comunica a la Corte Electoral que de acuerdo a las disposiciones en vigencia, el causante se halla inhabilitado para integrar la mencionada lista.- La causa que motivó su inhabilitación fué: SU ADHESION AL P. COMUNISTA - (MB)

114605-9

MINISTERIO DE DEFENSA NACIONAL
S. I. D.

Dep. I **E** Secc. I
Sub-Secc. A/N
Ficha Nro. Confec 301072

alias "GUSTAVO" (6)

PERDOMO RODRIGUEZ — Apellidos
MARIO OSVALDO — Nombres

DOCUMENTOS: C/C BDA-30512 (1) Serie Nro. — C/I. 1.124.542(3) Nro. Dpto.

OTROS DOC. ..... Pasaporte Lib. Enrol. etc.

NACIMIENTO: 26.11.44(4) Fecha Lugar

DOMICILIO: 17 mts. 61 (2) OSVALDO MARTINS 3211 (4) Calle Nro.
Osvaldo MArtinez 3219 (8)

PROFESION U OCUPACION: MECANICO TORNERO (5)

LUGAR: ..... CARGO: .....

IDEOLOGIA POLITICA: ..... CLASIFICACION: .....

DATOS COMPLEMENTARIOS: CASADO (7) Est. Civil — Conyuge — Hijos

Organización Subversiva: M.L.N.

Otros familiares

Fecha	Documentos	14605 ANTECEDENTES A REGISTRAR Fs 2
Set. 1972	3436	Procesado en el mes de Setiembre por actividades subversivas.Tipificando la "Atentado a la Constitución en el grado de Conspiración seguido de actos preparatorios" y "Asociación para delinquir".(DD)
23.10.72	Doc.3705 R/ D.	Se encuentra detenido en el GPO.A.No.1 y A.A.A. No.1, por pertenecer a una unidad Militar (U.M.) del M.L.N.(TUPAMAROS).- (FR)Eval.A-2 (BB)
9/7/73	D. 1502	- Se encuentra detenido en el E.M.R.No.1 (Libertad). (GG).-Eval:A -2
14.1.75	D. 92	Al 31.12.74 permanece internadapor MPS en DE.I.Reg.C.4 habiendo sido evacuada de DE.I. el 20.11.74 (excarce) (Z)
1.4.75	D.520	Al 15.3.75 permanece internado en Reg.C.4 (Z)
9.4.75	D.604	Al 31.3.75 permanece internado según indica D.520 (Z)
1.5.75	D.710	Al 15.4.75 permanece internado según indica D.520 (Z)
26.5.75	D.912	Al 30.4.75 permanece internado según indica D.520 (Z)
4.6.75	D.1025	Al 15.5.75 permanece internado según indica D. 520(Z)
12.6.75	D.1077	Al 31.5.75 permanece internado en Reg.C.9 (Z)
4.7.75	D. 1181	- Al 30 de Julio de 1975 permanece internado en el Reg. de
14.7.75	D. 1270	Cab. No.9 por Medidas Prontas de Seguridad en caracter de excarcelado.- ((C.C))

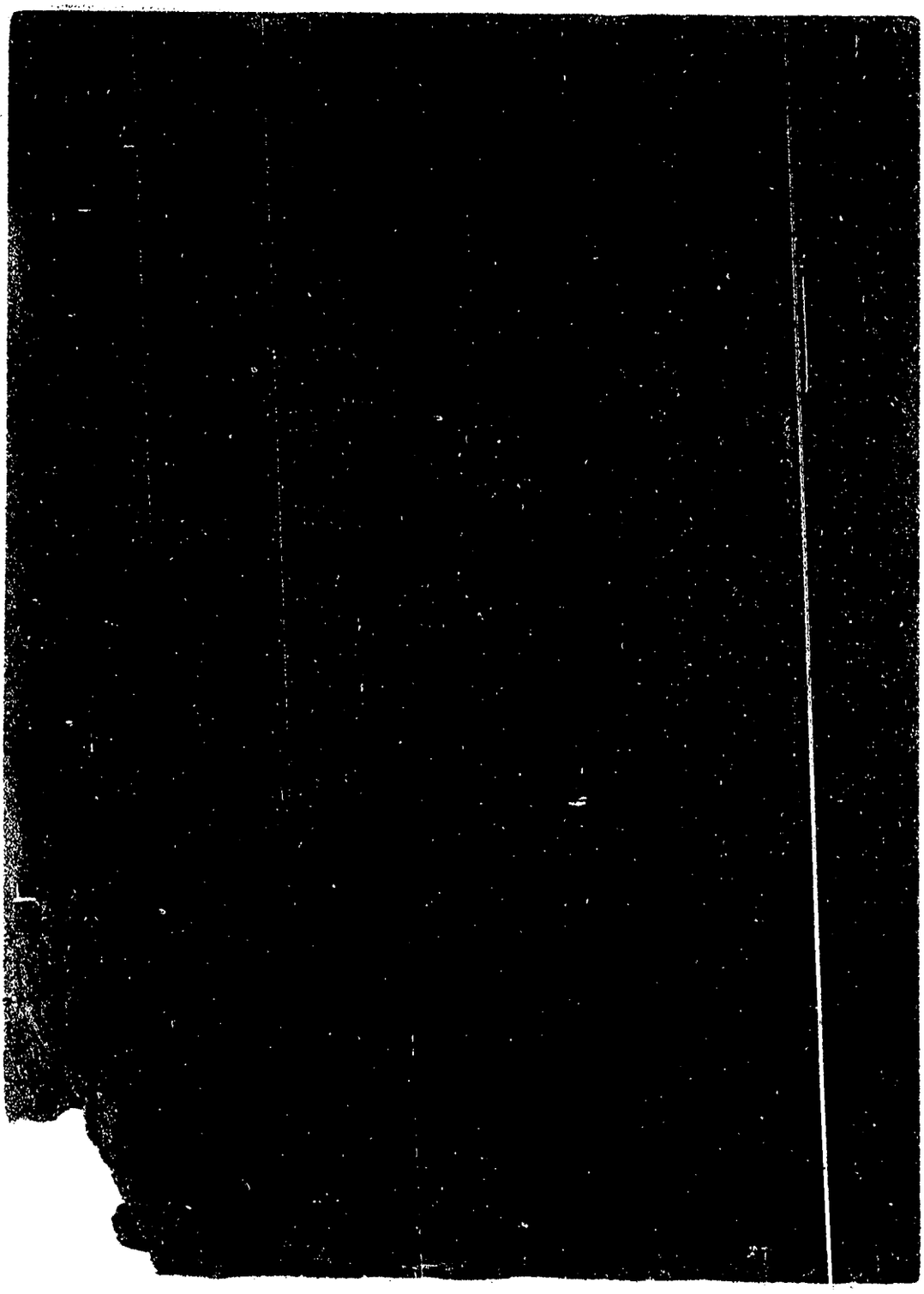

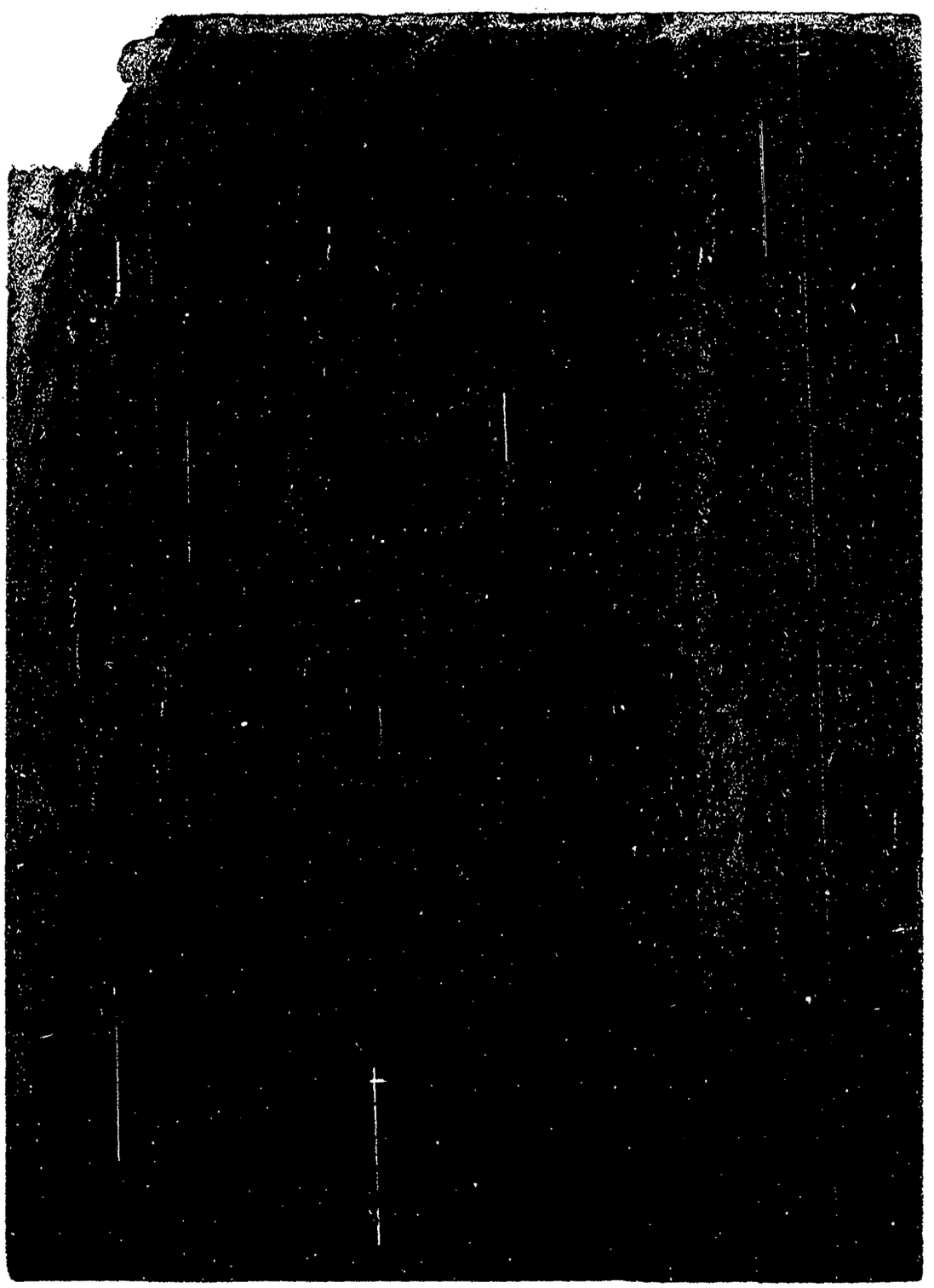

FECHA	DOCUMENTOS	PERDOMO RODRIGUEZ, Mario M.14605 ANTECEDENTES A REGISTRAR	F3.5
6.83	18378/82	-02.09.82-Ficha del E.M.R.1, establece Procesado por:Atenta- do a la Constitución en el grado de Conspiración, Asocia- ción para delinquir.Perteneciente a la Col.15, sector mili- tar.Libertad definitiva el 19.11.74.-EVAL:B-2 (Q)Indica del (4) al (7)	
.6.83	24739/83 Pág.044	-03.03.83-Figura en una relación procedente de la P.M.E. de libertades vigiladas, categoría "C".Unidad de control:Reg. C.Mot.9.Detenido el 08.07.72, liberado el 07.01.76.- EVAL:A-1 (Q)	
6.83	24862/83 Pág.071	-08.03.83-Indica idem Doc. 24739/83, variando las fechas de detenido:08.08.72 y liberado el 31.08.77.-EVAL:A-1 (Q)	
.6.82	18347/82 Pág.020	- 01.09.82-Indica idem Doc. 13899/82, agregando fecha de ingreso el 29.08.81.-EVAL:A-2 (Q)	
.6.83	24737/83	-03.03.83-Figura en una relación de personas refugiadas al amparo de ACNUR.Fecha de ingreso el 27.08.81.Se encuentra bajo el régimen de Libertad Vigilada, viajó a Suecia.- EVAL:A-2 (Q)	
3.84	1002/77 244,246	-1977:Aporta información ya registrada en la ficha agregan do:Actividades comprobadas:Vigilancias a personas y trans porte de armas.Recluso Nº 782,Eval A-1 (BR).-	

FECHA	DOCUMENTOS	PERDOMO RODRIGUEZ, Mario ANTECEDENTES A REGISTRAR Fs.5
		N 14605
21.6.83	18378/82	-02.09.82-Ficha del E.M.R.1, establece Procesado por: Atentado a la Constitución en el grado de Conspiración, Asociación para delinquir. Perteneciente a la Col.15, sector militar. Libertad definitiva el 19.11.74.-EVAL:B-2 (Q) Indica del (4) al (7)
21.6.83	24739/83 Pág.044	-03.03.83-Figura en una relación procedente de la P.M.E. de libertades vigiladas, categoría "C". Unidad de control: Reg. C.Mot.9. Detenido el 08.07.72, liberado el 07.01.76.- EVAL:A-1 (Q)
21.6.83	24862/83 Pág.071	-08.03.83-Indica idem Doc. 24739/83, variando las fechas de detenido: 08.08.72 y liberado el 31.08.77.-EVAL:A-1 (Q)
21.6.82	18347/82 Pág.020	- 01.09.82-Indica idem Doc. 13899/82, agregando fecha de ingreso el 29.08.81.-EVAL:A-2 (Q)
21.6.83	24737/83	-03.03.83-Figura en una relación de personas refugiadas al amparo de ACNUR. Fecha de ingreso el 27.08.81. Se encuentra bajo el régimen de Libertad Vigilada, viajó a Suecia.- EVAL:A-2 (Q)
8.3.84	1002/77 244,246	-1977: Aporta información ya registrada en la ficha agregando: Actividades comprobadas: Vigilancias a personas y transporte de armas. Recluso Nº 782, Eval A-1 (BR).-

FECHA	DOCUMENTOS	114605 ANTECEDENTES A REGISTRAR	256
9.6.84	8403852-02	-MAY/84% Figura en una relación de Lib. Vig. Cat."C" que se les constató su falta en el domicilio y/o epresentación, estableciéndose respecto alcausante: Fecha de constatación de Clandestinidad: 14.4.84 "Por falta de su domicilio yl ugares habituales". Eval.A-1 (TL).- Indica (8)	

VARICS

Fs 1

JUNTA DE COMANDANTES EN JEFE
S. I. D.

1146067

Dep. I Secc. I
Sub Secc. A/N
Ficha No. ..... Confec 20.6.83

PERDOMO FLEITAS ..... Martha Elizabeth .....
Apellidos Nombres

DOCUMENTOS: C/C. ..... **C/I.** .....
Serie No. No. Dpto.

OTROS DOC. .....
Pasaporte Lib. Enrol. etc.

NACIMIENTO: .....
Fecha Luger

DOMICILIO: .....
Calle No. Teléf. Ciudad o Localidad

PROFESIÓN U OCUPACIÓN: .....

LUGAR: ..... **CARGO:** .....

IDEOLOGÍA POLÍTICA: ..... **CLASIFICACIÓN:** .....

DATOS COMPLEMENTARIOS .....
Est. Civil Cónyuge Hijos

[redacted]

.....
Otros familiares

FECHA	DOCUMENTOS	114606 ANTECEDENTES A REGISTRAR	F2
20.6.83	24733/83 Pag.07	-3.3.83-Figura en una realación de uruguayos que abandonaron la Rep. Argentina como refugiados al amparo del "Comité Internacional para las Migraciones Europeas" (C.I.M.E.) Fecha de abandono 12.1.-8, con destino Suecia.- Eval A-2 (V)	

114607-5

Fs.1

JUNTA DE COMANDANTES EN JEFE

S. I. D.

Dep. I Secc. I

Sub Secc. A/N

Ficha Nro. ____ Confec 4.1.77

PERDOMO RODRIGUEZ — Mauro Elvio

Apellidos — Nombres

DOCUMENTOS: C/C ____ (Serie / Nro.) C/I. ____ (Nro. / Dpto.)

OTROS DOC. ____ (Pasaporte / Lib. Enrol. / etc.)

NACIMIENTO: 30 años en (1959) (1) — 47 años(1976) — Uruguay

Fecha — Lugar

DOMICILIO: Santiago Rivas 1562 Ap. 103 Julián Laguna 4442 Ap.2(1959) (2)

Calle — Nro. — Teléf. — Ciudad o Localidad

PROFESION U OCUPACION: Mecánico Industrial Artesanal (Artesano) (3)

LUGAR: ____ **CARGO:** ____

IDEOLOGIA POLITICA: ____ **CLASIFICACION:** ____

DATOS COMPLEMENTARIOS: Casado

Est. Civil — [redacted] Cónyuge — Hijos

Otros familiares

Fecha	Documentos	114607 ANTECEDENTES A REGISTRAR
13.11.76 PD. 7 a 7	1404	4.11.76 -Fue identificado como la peronsa que acompañó al vapor al sedicioso Rafael De Cardenas Coello en momentos de hacer abandono del País y efectuando en voz alta manifestaciones impropias. Indagado expresó que habiendo tomado algunas copas y en momentos de despedirse de su amigo manifestó algunas palabras que no recuerda como las dijo, presumiblemente habiendose ello transformado en palabras impropias. Tiene constancia en la DNII como afiliado al P. Comunista con el No.10.447 desde el 30.11.949 según material incautado a R. Arismendi. Una vez indagado no fue privado de su libertad.- (DD)
6-6-75	Doc.1041	-Afiliado al Partido Comunista con el N°10047,fecha de ingreso:30-11-59.(Microfilm incautado a Rodney Arismendi) Indica del (1) al (3) Eval.B-2 (V)

Fs. 1

VARIOS

JUNTA DE COMANDANTES EN JEFE 114608-3 DEP. I SECC. I

SUB SECC. A/N

S. I. D.

FICHA Nº ..... CONFEC 12.5.82

PERDOMO — Apellidos

Máximo — Nombres

DOCUMENTOS: C/C ..... Nº ..... Dpto. C/I. ..... Serie ..... Nº

OTROS DOC. ..... Pasaporte ..... Li. Enrol ..... etc.

NACIMIENTO: ..... Fecha ..... Lugar

DOMICILIO: ..... Calle ..... Nº ..... Teléf. ..... Ciudad o Localidad

PROFESION U OCUPACION: .....

LUGAR: ..... CARGO: .....

IDEOLOGIA POLITICA: ..... CLASIFICACION: .....

DATOS COMPLEMENTARIOS: ..... Est. Civil ..... Cónyuge ..... Hijos

..... Otros familiares

[redacted]

F.s2

FECHA	DOCUMENTOS	114608 ANTECEDENTES A REGISTRAR
06.10.81	D. 8457	-Integrante al 8/10/73 de Logia Masónica "HERMES". Evaluación: A-2 . (VL) (LA).-Indica ( ) ( ) ( ) ( ) ( ).

Imp. Nacional 1933/79

F1

114609-1

JUNTA DE COMANDANTES EN JEFE

S. I. D.

Dep. I Secc. I

Sub Secc. A/N

Ficha Nro. ____ Confec. 10/8/77

PERDOMO CHELO — Apellidos

Miguel Angel — Nombres

DOCUMENTOS: C/C CQB 5 05 — Serie Nro. — C/I. ____ — Nro. Dpto.

OTROS DOC. ____ — Pasaporte Lib. Enrol. etc.

NACIMIENTO: 30 años — Fecha Lugar

DOMICILIO: Barrio Seminario -Toledo — Calle Nro. Teléf. Ciudad o Localidad

PROFESION U OCUPACION: Empleado público

LUGAR: M. G. y Agricultura CARGO: ____

IDEOLOGIA POLITICA: ____ CLASIFICACION: ____

DATOS COMPLEMENTARIOS: ____

Est. Civil Cónyuge Hijos

[redacted]

Otros familiares

Fs 2

Fecha	Documentos	114609 ANTECEDENTES A REGISTRAR
19/5/76	D. 0689	-Afiliado al Partido Comunista.No. 16475. Eval. B-1 -(U).-
6-6-75	Doc.1041	-Afiliado al Partido Comunista con el Nº16475,fecha de ingreso:31-10-61.(Microfilm incautado a Rodney Arismendi) Eval.B-2 (V)

J. C. J.
Dpto. 1

114609 18/8/77 Fs 3

Apellidos PERDOMO CHELO

Nombres Miguel Angel

Documentos. AFILIADO AL PARTIDO COMUNISTA No. 16475

Ant. Secc.	A	B	C	D	E	G	V
	X						

Secreto

11460 9 ANTECEDENTES Fs 4

FECHA INGRESO: 31/ 10/61

EDAD: 30 años

DOCUMENTO: CQB 505

PROFESION: Empleado del Ministerio G. y Agricultura

DOMICILIO: Barrio Seminario -Toledo

17/5/76 - D. 0689 - (U).-

SERVICIO DE INFORMACION
DE DEFENSA
Dep. 1

114610-9

Fs. 1

"ESTUPEFACIENTES" Confeccionado el .....

VARIOS

FOTO

Apellidos PERDOMO ORGEN

Nombres Miriam Esther

Fecha de Nacimiento 26 años de edad (1972)

Lugar de Nacimiento .....

Est. Civil .....

Cred. Cívica ..... Céd. Identidad .....

Otros Documentos .....

Ocupación .....

Padre .....

Madre .....

Domicilio ..... Ciudad .....

Otros datos .....

[redacted]

CHIESA Hnos. Ltda. - 8.000 - 3 - 72

Fs.2

FICHA COMPLEMENTARIA

DOCUMENTO		114610 ANTECEDENTES
Fecha	Origen	
28/XI/1972	D.4280 J.P.M.(Nr.3)	- Fué detenida en un allanamiento practicado en su domicilio efectuado a raíz de la detención de su compañero Miguel BURGOS AVILA, posible distribuidor de drogas; la cuál indagada al respecto niega toda vinculación con tenencia o suministro.-(C.C)
29/XI/1972	D.4305 J.P.M.(Nr.I)	- En el día de la fecha fué dejada en libertad.-(C.C)

FALLECIDO

F-1

JUNTA DE COMANDANTES EN JEFE

S. I. D.

114.611-7.

Dep. I Secc. I

Sub Secc. A/N

Ficha No. ..... Confec. .....

PERDOMO SOSA ..... MIRIO RENÉE .....

Apellidos Nombres

DOCUMENTOS: C/C. ..... **C/I.** .....

Serie No. No. Dpto.

OTROS DOC. .....

Pasaporte Lib. Enrol. etc.

NACIMIENTO: .....

Fecha Lugar

DOMICILIO: .....

Calle No. Teléf. Ciudad o Localidad

PROFESIÓN U OCUPACIÓN: .....

LUGAR: ..... **CARGO:** .....

IDEOLOGÍA POLÍTICA: ..... **CLASIFICACIÓN:** .....

DATOS COMPLEMENTARIOS .....

Est. Civil Cónyuge Hijos

.....

Otros familiares

Fs.1

SERVICIO DE INTELIGENCIA
División I
(Seguridad)

MINISTERIO DE DEFENSA NACIONAL
SERVICIO DE INFORMACION DE DEFENSA
M / F
1.146125

Sección -A-
Act. Ant. Nac.
Ficha N 0379.

Nombres y Apellidos: PERDOMO. GARAT(1) Morgan
GARTA(2)

Fecha de Nacimiento: 28 años en 1968 (3)

Lugar de Nacimiento: ..... (País - Ciudad o Localidad - etc.)

Cred. Civ.: Serie OBA N.º 3194 (4) Ced. Identidad: .....

Otros documentos: ..... (Pasaporte - Libreta Enrolam. - etc.) 461(6)

Foto

Domicilio: San José (Ciudad o Localidad) 18 de Julio Nº 478. (Calle) (N.º) Orden 4839 (5) (Telef.)

Filiación
- Edad Aparente ..... Color del Cutis .....
- Color del Cabello ..... Estatura Aproximada .....
- Complexión ..... Aspecto Social .....
- Señas particulares .....
- [redacted]

Ficha confeccionada en Montevideo el 19 de marzo de 1963.

114612

F2

ACTIVIDADES

(1) Laborales: Profesión Bancario Lugar de trabajo B.R.O.U.

Cargo ..... Antigüedad .....

Otras Actividades .....

(2) Políticas: Ideología COMUNISTA. Actuación .....

Antecedentes 1er. suplente del 3er. titular por el FIDEL. a la Junta Dptal. de Sam José en las elecciones de 1962.

Antecedentes familiares .....

(3) Sociales: Estado Civil ..... Religión ..... Figuración .....

Grado Instrucción ..... Lugares que frecuenta .....

(4) Económicas: Situación ..... Capital aprox. ..... Vehículo ..... marca y N.o

Otros datos .....

Datos Complementarios .....

Apreciación Personal Gral. .....

PERDOMO MORGAN — FICHA COMPLEMENTARIA — E3

Documento Fecha	Documento Origen	114612 Antecedentes
Marzo 1963.		-De ideología política, Comunista.- -1er. Suplente del 3er. Titular por el FIDEL a la Junta Departamental de San José, en las elecciones de 1962.-
24/III/965.	B-39-D-6.-	- Actividad: Profesional.-Domiciliado en la calle 18 de Julio Nº478 de la ciudad de San José.- Afiliado al "FRENTE IZQUIERDA DE LIBERACION" (FIDEL), en el Depto. de San Jose.-
7/VII/68	B.18-D.21	- Es importante mantenerlo bajo vigilancia especia en caso de conflicto.-
4/10/77	D. 1024	-Figura en una nómina de empleados bancarios afiliados al Partido Comunista. Eval. A-1 (U).- Indica (1).
14.3.77	D.0245	-Internado al amparo de las MPS el 28.2.77. En averiguaciones.- (U).
2.5.77 PME	Doc.0401	Figura en una relación de Internados en MPS al 31.3.77. Se encuentra detenido en UU. Dep. de la DE.1 (Reg.C.9) proveniente de la DE.1 el 18.1.77. DETENIDO/Eval.A-1.- (i).
30/9/77 PME	Doc.1014	Idem. Doc.401. Agrega: Internados al 31/8/77. Eval. A-1.- (i).

FICHA COMPLEMENTARIA

B4

Documento		114612 Antecedentes
Fecha	Origen	
28.6.77 PME	Doc.0611	Figura en una relación de Internados en MPS al 30.4.77. Se encontraba detenido en UU.Dep.de la DE.1(Reg.C.9) proveniente de la DE.1 el 18.1.77.DETENIDO.Rval.A-1.- (1).
25/10/77 PME	Doc.1106	Indica lo mismo qué el Doc.0611.Agrega:Internados al 31/7/77. Rval.A-1.- (1).
19.7.77	0701 PME	-Figura en una relación de Internados por MPS,Lugar de Reclusión:Reg.C.9.Origen:DE.I.Fecha:18.1.77.Antecedentes:Detenido.(P).-
4.I.78	Doc.0022	Indica lo mismo que el Doc.anterior. (MM).-
7.XI.77	1148 PME	-Idem. doc. 0701 del 19.7.77.Indica 2.(P).-
3.3.78 Of. 36/R/78	D. 224 OPM	Figura en una nómina de liberados comprendida entre el 18 al 24 de febrero. de acuerdo a lo que establece Oficina de Policía Militar, quedando en el Régimen de Libertad Provisional. Con fecha 19.2.78 es alta en el Régimen de M.P.S. siendo la unidad que lo controla el Reg. C. No. 4, en el ámbito de la D.E.I..- (S).-

FICHA PROVISORIA AL NO HALLARSE LA ORIGINAL QUE FIGURA EN A/N.- 10/IV/1978

FS S

JUNTA DE COMANDANTES EN JEFE
S. I. D.

114612

Dep. I Secc. I
Sub Secc. A/N
Ficha Nro. ____ Confec____

PERDOMO GARAT — Apellidos
MORGAN — Nombres

DOCUMENTOS: C/C ..... Serie ..... Nro. C/I. ..... Nro. ..... Dpto.

OTROS DOC. ..... Pasaporte ..... Lib. Enrol. ..... etc.

NACIMIENTO: ..... Fecha ..... Lugar

DOMICILIO: ..... Calle ..... Nro. ..... Teléf. ..... Ciudad o Localidad

PROFESION U OCUPACION: .....

LUGAR: ..... CARGO: .....

IDEOLOGIA POLITICA: ..... CLASIFICACION: .....

DATOS COMPLEMENTARIOS: ..... Est. Civil ..... Cónyuge ..... Hijos

..... Otros familiares

Fs 6

Fecha	Documentos	19612 ANTECEDENTES A REGISTRAR
12.XII.977	1320 PME	-Figura en una nómina de Internados por MPS al 31.X.977.Lugar:Reg.C.9. Antecedentes:Detenido.Fecha:18.1.77..(P).-
2.I.78	Doc.0011	-Figura en una relación demovimientos de internados por MPS al 30.Nov.77 - BAJA del Reg.C.9 (DE.I)CAUSA: JMI 2do. Figura en una relación de movimientos de recluídos: ALTA del Reg.C.4 el 18.11:77 -Presunto vinculado a P.C.- JMI 2do.T FECHA DET.:18.1.77 Medidas P.de Seg. (MM).-
7.11.77	Doc.1148	Figura en relación de Internados en MPS al 21.10.77.LUGAR DE RECLUCION:UU.Dep.de la DE.I(Reg.C.9)proveniente de lla DE.I el 18.1.77.ANTECEDENTES:Detenido.-Eval.A-1.- (i).
30.4.78	Doc.530	Figura en relación de Movimientos de Recluídos al 31.12.77 Fué Procesado por el Art.60(VI)CPM el 12.12.77. JUEZ:JMI. 2do.T.-FECHA DE DETENIDO:18.1.77.Eval.A-1. (i).
10.4.78	Doc.387	-Figura en relación de Movimientos de Internados en MPS al 31.1.78.-Fué ALTA a la DE.1(Reg.C.4).- -Figura en relación de Movimientos de Recluídos al 31.1.78 Fué BAJA del Reg.C.4 y ALTA a la DE.1 el 27.1.78.-CAUSA DEL MOVIMIENTO:Por Excarcelación Provisional por MPS.-JUEZ J.M.I.2do.T.-FECHA DE DETENIDO:18.1.77.ANTECEDENTES:Procesado;Art.60(VI)CPM.-Eval.A-1.- (i).

30/5/84

11841 / 82

PAG. 3861

- POSEE ANTECEDENTES EN EL C.N.I.-

EVAL - A - 1 (i) INDICA ( ) ( ) ( )

PERDOMO GARAT Morgan

FECHA	DOCUMENTOS	114612 ANTECEDENTES A REGISTRAR Fs 7
17.4.78	Doc.453	-Figura en relación de ALTAS al 25.2.78, al M.P.2.- -Figura en relación de Movimientos de Internados en MPS al 28.2.78.Fué BAJA del Reg.C.4.-Eval.A-1.- (i).
8/5/78	Doc.544	-Figura en relación de ALTAS al 31/3/78. ALTA Reg.C.4.-Eval.A-1. (i).
6-6-75	Doc11041	-Afiliado al Partido Comunista con el Nº36378,fecha de ingreso:31-12-68.(Microfilm incautado a Rodney Arismendi) Indica del (3) al (5).Eval.B-2 (V)
16/7/81	D.6039	- 3/9/79 - Presentó junto con Carlos U. Morena Guzman a Abraham Chakrian Bayosian para su Afiliación al PCU, según material incautado por OCOA en Feb/76, "Operación Morgan" Evaluación A-2.- (GM).-
16.02.82	D. 5757/ 79	-Figura en una relacion de la Corte Electoral, de ciudadanos inscriptos en el Registro Civico Nacional, que se encuentran comprendidos en el Art. 1, Literal "B" del Acto Institucional No. 4, con prohibicion de ejercer el derecho de voto. (Procesados por delitos de "Lesa Nacion").EVALUACION A-1(VL) Indica (6) ( )
~~16.02.82~~	~~D.6004/81/~~	~~-Se encuentra comprendido en el Art.1o. literal b) del Acto Institucional No.4,por haber sido procesado el~~ / / ~~por los delitos previstos en.~~ ~~C.P.M.~~ ~~C.P.C.~~ ~~EVALUACION A-1 (LA)~~

Fs 8

FECHA	DOCUMENTOS	114612 ANTECEDENTES A REGISTRAR
02.06.82	15.531	Figura en una Nómina de Firmantes del Manifiesto de Residentes de San José en Montevideo adherentes al Frente Amplio.- Eval.:A-1. (GM) (LA) (VL) (M).Indica ( ) ( ) ( ) ( ) ( ) .-
13.9.82	18981	30.6.82 - Se traslada el control de su Lib.Vig.Cat "C" del Bn.I.2 al Reg.C.1.-Eval:A-1 (OO)
2.3.83	0036/81 Pag.5	Indica IDEM DOC. 18981, sin especificar unidad de control.- Eval A-1.-(GG)
20.6.83	24739/83 Pag.41	-3.3.83-Figura en una relación de libertades vigiladas categoría "C" , procedente de la P.M.E..Unidad de control: Reg.C.1.Detenido el 18.11.77, liberado el 19.2.78. Eval A-1 (V)
20.6.83	24862/83 Pag.68	-813.83-Indica Idem al Doc. 24739/83,Varía la fecha de detenido el 1.11.77.-Eval A-1 (V)
9.8.83	26314/ 3475	-1971/1978:En información referente al P.C. obtenida por el Depto.III/S.I.D. en éste período se establece: Empleado bancario activista afiliado al P.C.Eval A-2 (BR).-

SERVICIO DE INFORMACION DE DEFENSA
Dep. I

MINISTERIO DE DEFENSA NACIONAL
SERVICIO DE INFORMACION DE DEFENSA
M/F
114613-3

290
Fs 1
Secc

Ficha Nº 2

Nombres y Apellidos: PERDOMO Nelson

Fecha y Lugar Nac.: .....

Cred. Cív.: Serie ..... Nº ..... Ced. Identidad: .....

Otros documentos: .....
(Pasaporte - Libreta Enrolam. - etc.)

Domicilio: Ciudad de ROSARIO .....
(Ciudad o Localidad) (Calle) (Nº) (Teléf.)

Profesión: Panadero de la ciudad donde vive.-

Cargo y Lugar: .....

Ideol. Política: ..... Actuación: Dirigente del Plenario De
Departamental de Colonia

Datos Complementarios: .....

Apreciación General: .....

.....

.....

Ficha confeccionada: 28/7/66

Foto

FICHA COMPLEMENTARIA F.2

Documento		114613 ANTECEDENTES
Fecha	Origen	
5/7/66	El Popular	-Integrante de una delegación del Plenario Departamental del Dpto. de Colonia que visitaron Montevideo donde realizaron una Conferencia de Prensa y visitaron al Ministro de Industrias en vista de la inquietud en cuanto al Consejo de Salarios Departamental.-

Fs1

114614-1

SERVICIO DE INFORMACION DE DEFENSA

Dep. 1

V A R I O S

Confeccionado el 12.9.77

Apellidos PERDOMO

Nombres Nelson

Fecha de Nacimiento

Lugar de Nacimiento

Est. Civil

Cred. Cívica O.E.B.1214 Céd. Identidad

Otros Documentos

Ocupación

F O T O

Padre

Madre

Domicilio Ciudad

Otros datos:

[redacted]

chiesa hnos. - 4 000 - 5/77

FICHA COMPLEMENTARIA

Fs2

DOCUMENTO		11461 ANTECEDENTES
Fecha	Origen	
10.3.67	B19-D26	-Delegado de mesa de Ag. y del Trabajo (de tendencia izquierdista)en las elecciones de 1966 en San José.- Eval.A-2.(KK)

F51

MINISTERIO DE DEFENSA NACIONAL

S. I. D.

1 14615 -8

Dep. I Secc. I

Sub-Secc. **A/N**

Ficha Nº ..... Confec. .....

PERDOMO MORALES — Nelson Omar

Apellidos — Nombres

DOCUMENTOS: C|C (1) NCB 7007 C|I .....

Serie Nº Nº Dpto.

OTROS DOC.: .....

Pasaporte Lib. Enrol. etc.

NACIMIENTO: .....

Fecha Lugar

DOMICILIO: (2) Sarandí — Colonia

Calle Nº Telef. Ciudad o Localidad

PROFESION U OCUPACION: .....

LUGAR: ..... **CARGO** .....

IDEOLOGIA POLITICA ..... **CLASIFICACION** (3) FIaeL

DATOS COMPLEMENTARIOS .....

Est. Civil Conyuge Hijos

[redacted]

otros familiares

Ficha confeccionada en Montevideo el 9 de diciembre de 1969 .

F.2

FECHA	DOCUMENTOS	114615 ANTECEDENTES A REGISTRAR
12-IV-67	19-12	Delegado de mesa del FIdeL en las elecciones de 1966 en Colonia Indica-①-②-⑤ Eval.A-2.

SERVICIO DE INTELIGENCIA
División I
(Seguridad)

MINISTERIO DE DEFENSA NACIONAL
SERVICIO DE INFORMACION DE DEFENSA
M/F
J 114616-6

F. 1

Sección
Act. Ant. Nac.
Ficha N.º 0380

Nombres y Apellidos: PERDOMO VELASQUEZ Nemencio

Fecha de Nacimiento: 25.XII.919 41 años en 1960 (1)

Lugar de Nacimiento: Soriano Agraciada
(País - Ciudad o Localidad - etc.)

Cred. Civ.: Serie NIB 2787 (2) Ced. Identidad:

Otros documentos:
(Pasaporte - Libreta Enrolam. - etc.)

Foto

Domicilio: Nueva Palmira
(Ciudad o Localidad) (Calle) (N.º) (Telef.)

Filiación
- Edad Aparente 28 años(948) Color del Cutis blanco
- Color del Cabello castaño Estatura Aproximada alto
- Complexión Aspecto Social humilde
- Señas particulares

[redacted]

Ficha confeccionada en Montevideo el 26 de Mayo de 1948.-.-

114616

F.2

ACTIVIDADES

(1) Laborales: Profesión Jornalero Lugar de trabajo .....

Cargo ..... Antigüedad .....

Otras Actividades .....

(2) Políticas: Ideología Comunista Actuación .....

Antecedentes .....

Antecedentes familiares Paula R.de Perdomo (madre), Blanca E.Olmos esposa), Gloria y Wálter.-

(3) Sociales: Estado Civil ..... Religión ..... Figuración .....

Grado Instrucción ..... Lugares que frecuenta .....

(4) Económicas: Situación ..... Capital aprox. ..... Vehículo ..... marca y N.o

Otros datos .....

Datos Complementarios .....

Apreciación Personal Gral. .....

PERDOMO VELASQUEZ — FICHA COMPLEMENTARIA — Nemencio — F3.

Documento		114616 Antecedentes
Fecha	Origen	
26.V.948	Inf.Bn.I.4 F.Individual	Afiliado al Comunismo de Nueva Palmira.Se encuentra enfermo en el Hospital Fermín Ferreira.
12.IX.948	Inf.Bn.I.4	
12.II.949	Inf.Dr.S.I. de Colonia.	-Candidato en las listas 263 y 63 del Partido Comunista por el Dpto.de Colonia en las elecciones de 1946.-
24-III-965	B-37-D-6	-Sindicado como comunista en Nueva Palmira.-
6-6-75	Doc.1041	-Afiliado al Partido Comunista con el Nº14989,fecha de ingreso: 12/960.(Microfilm incautado a Rodney Arismendi). Indica (1) y (2) .Eval.B-2 (V)

Fs. 1

JUNTA DE COMANDANTES EN JEFE 1 1 4 6 1 7-4 Dep. I Secc. I

S. I. D.

Sub Secc. A/N

Ficha Nro. ____ Confec. 24-10-78

PERDOMO de HUERTAS — Nereira

Apellidos — Nombres

DOCUMENTOS: C/C ..... C/I. .....

Serie Nro. Nro. Dpto.

OTROS DOC. .....

Pasaporte Lib. Enrol. etc.

NACIMIENTO: .....

Fecha Lugar

DOMICILIO: Cerrilos (Canelones)

Calle Nro. Teléf. Ciudad o Localidad

PROFESION U OCUPACION: .....

LUGAR: ..... CARGO: .....

IDEOLOGIA POLITICA: ..... CLASIFICACION: .....

DATOS COMPLEMENTARIOS: .....

Est. Civil [redacted] Cónyuge Hijos

Otros familiares

52

Fecha	Documentos	114617 ANTECEDENTES A REGISTRAR
6-6-75	Doc.1041	-Afiliado al Partido Comunista con el Nº16766,fecha de ingreso:15-12/ (Microfilm incautado a Rodney Arismendi) Eval.B-2 (V)

JUNTA DE COMANDANTES EN JEFE

S. I. D.

114618-2

Ps. 1

Dep. I Secc. I

Sub Secc. A/N

Ficha Nº ..... Confec 25-2-83

PERDOMO Néstor

Apellidos Nombres

DOCUMENTOS: C/C. ..... C/I. .....

Serie Nº Nº Dpto.

OTROS DOC. .....

Pasaporte Lib. Enrol. etc.

NACIMIENTO: .....

Fecha Lugar

DOMICILIO: .....

Calle Nº Teléf. Ciudad o Localidad

PROFESION U OCUPACION: PRODUCTOR LECHERO REMITENTE DE CONAPROLE

LUGAR: ..... CARGO: .....

IDEOLOGIA POLITICA: ..... CLASIFICACION: .....

DATOS COMPLEMENTARIOS .....

Est. Civil Cónyuge Hijos

.....

Otros familiares

[redacted]

Fecha	Documentos	114618 ANTECEDENTES A REGISTRAR
21.2.83	24499 Pay.004 (84)	Firmante de una carta dirigida al diario "El Heraldo"y publicada el 27.1.83, en la que casi un centenar de productores de leche del Departamento de Florida, hacen constar su apoyo a la sección "Tribuna Abierta", en la que se recogen opiniones de la población sobre asuntos de interés general, y con la que según expresan: "Los productores tendremos la oportunidad de interiorizarnos de la marcha de la problemática que debemos enfrentar, la misma que hoy se desliza dentro del más impenetrable obscurantismo,llevándonos a la bancarrota económica y financiera del sector".- Eval:A-1 (00)

E.1

114619-0

JUNTA DE COMANDANTES EN JEFE

S. I. D.

Dep. I Secc. I

Sub Secc. [redacted]

Ficha Nº [redacted] Confec. 7.8.81

PERDOMO — Apellidos

Néstor Alejandro — Nombres

DOCUMENTOS: C/C ..... Serie ..... Nº ..... C/I. ..... Nº ..... Dpto.

OTROS DOC. Ite.027.431 (1) — Pasaporte ..... Lib. Enrol. ..... etc.

NACIMIENTO: ..... Fecha ..... Lugar

DOMICILIO: ..... Calle ..... Nº ..... Teléf. ..... Ciudad o Localidad

PROFESION U OCUPACION: .....

LUGAR: ..... CARGO: .....

IDEOLOGIA POLITICA: ..... CLASIFICACION: [redacted]

DATOS COMPLEMENTARIOS: ..... Cónyuge ..... Est. Civil ..... Hijos

..... Otros familiares

5.2

Fecha	Documentos	114619 ANTECEDENTES A REGISTRAR
21.7.81	D.6194	-figura en una realción de ciudadanos uruguayos que residen en Brasil bajo la protección del Alto Comisionado de las Naciones Unidas para los Refugiados(ACNUR).-(DD)Eval.A-1
21.6.83	20347/82 Pág.020	-01.09.82-Indica idem Doc. 6194/81, agregando fecha de ingreso el 09.11.80.Indica (1) EVAL:A-2 (C)

Imp. Nacional 716/79

114620-8

Fs. 1

MINISTERIO DE DEFENSA NACIONAL
S. I. D.

Dep. I Secc.
Sub-Secc. G
Ficha Nº..... Confec.

21-1-69

PERDOMO ETCHAVE Ney
Apellidos Nombres

DOCUMENTOS: C/C ..... C/I .....
Serie N.o N o Dpto.

OTROS DOC.: .....
Pasaporte Lib. Enrol. etc.

NACIMIENTO: .....
Fecha Lugar

DOMICILIO: Melo (Cerro Largo) N o Telef. Ciudad o Localidad

PROFESION U OCUPACION: .....

LUGAR: ..... CARGO .....

IDEOLOGIA POLITICA ..... CLASIFICACION .....

DATOS COMPLEMENTARIOS [redacted]
Est. Civil Conyuge Hijos

.....
Otros familiares

F.2

DOCUMENTOS	114620 ANTECEDENTES A REGISTRAR
71/1 6-965	-Figura en la nómina de pre-candidatos para integrar el Comité Ejecutiva de la Federación Nal. de Profesores (Melo).-
25.4.84	Memo(A)772/84 para el CESByS.-(i).

JUNTA DE COMANDANTES EN JEFE

S. I. D.

1146216

Dep. I Secc. I

Sub Secc. A/N

Ficha Nro. ____ Confec. 25-10-78

PERDOMO PEREZ (Apellidos) Nicodemo (Nombres)

DOCUMENTOS: C/C BMB 8819 (Serie / Nro.) C/I. ____ (Nro. / Dpto.)

OTROS DOC. ____ (Pasaporte / Lib. Enrol. / etc.)

NACIMIENTO: 42 años en 1969 (Fecha / Lugar)

DOMICILIO: Emilio Sola 3951 (Calle / Nro. / Teléf. / Ciudad o Localidad)

PROFESION U OCUPACION: Jornalero

LUGAR: Emp. "Hugo PERERA" CARGO: ____

IDEOLOGIA POLITICA: ____ CLASIFICACION: ____

DATOS COMPLEMENTARIOS: ____

Est. Civil [redacted] Cónyuge Hijos

Otros familiares

F.2

Fecha	Documentos	114621 ANTECEDENTES A REGISTRAR
6-6-75	Doc.1041	-Afiliado al Partido Comunista con el Nº37192,fecha de ingreso:20-3-69.(Microfilm incautado a Rodney Arismendi) Eval.B-2 (V)

MINISTERIO DE DEFENSA NACIONAL

S. I. D.

114622-4
26-4-79

Dep. AN Secc. I

Ficha Nº ..... Confec. .....

PERDOMO MARTINEZ — Apellidos

NILDA JOSELEN CRISTINA — Nombres

DOCUMENTOS: C/C AZA-20856 — Serie — Nº — C/I. ..... Nº ..... Dpto.

OTROS DOC. ..... Pasaporte ..... Lib. Enrol. ..... etc.

NACIMIENTO: ..... Fecha ..... Lugar

DOMICILIO: ..... Calle ..... Nº ..... Teléf. ..... Ciudad o Localidad

PROFESION U OCUPACION: .....

LUGAR: ..... CARGO: .....

IDEOLOGIA POLITICA: ..... CLASIFICACION: .....

DATOS COMPLEMENTARIOS: .....

Est. Civil [redacted] Cónyuge ..... Hijos .....

Otros familiares

E.2

Fecha	Documentos	114622 ANTECEDENTES A REGISTRAR
16.3.79	D. 0353	Delegado de Mesa por las listas: 90-190.- , en las elecciones nacionales del año 1971, por el Departamento de Montevideo.- . Circuito Nro. 737.- (INFORME CORTE ELECTORAL) - (Pág. N° 040).- (M)

Fs 1

SERVICIO DE INFORMACION
DE DEFENSA
Dep. I

114623-2

..... Sección
Act. Ant. Nac.
Ficha Nº 1620

VARIOS

Nombres y Apellidos: PERDOMO, Norberto.-

Fecha de Nacimiento: .....

Lugar de Nacimiento: .....
(País - Ciudad o Localidad - etc.)

Cred. Civ.: Serie ..... Nº ..... Ced. Identidad: .....

Otros documentos: .....
(Pasaporte — Libreta Enrolam. — etc.)

FOTO

Domicilio: .....
(Ciudad o Localidad) (Calle) Nº Teléf

Filiación

Edad aparente ..... Color del Cutis .....

Color del Cabello ..... Estatura Aproximada .....

Complexión ..... Aspecto Social .....

Señas particulares .....

Ficha confeccionada en Montevideo, el 14 de julio de 1967.-

Fórm. 1

114623 Fs 2.

ACTIVIDADES

(1) **Laborales:** Profesión ..... Lugar de trabajo .....

Cargo ..... Antigüedad .....

Otras Actividades .....

(2) **Políticas:** Ideología ..... Actuación .....

Antecedentes .....

Antecedentes familiares .....

(3) **Sociales:** Estado Civil ..... Religión ..... Figuración .....

Grado Instrucción ..... Lugares que frecuenta .....

(4) **Económicas:** Situación ..... Capital aprox. ..... Vehículo .....
marca y Nº

Otros datos .....

Datos Complementarios .....

Apreciación Personal Gral. .....

PERDOMO, Norberto.- FICHA COMPLEMENTARIA Rc 3 1

Documento		114623 ANTECEDENTES
Fecha	Origen	
20-XII-965-	B-76-D-146.- Eval: F - 6.	-Figura en una relación de personas a quienes se identificam como elementes izquierdistas del Departamento de Lavalleja.-
1962	Lista 4190 U.P.	-37°Titular a la Junta Departamental de Lavalleja.-

51

JUNTA DE COMANDANTES EN JEFE
S. I. D.

11462 4-0 04.06.82 Dep. 1 Secc. 1
Sub Secc. A/N
Ficha Nº ..... Confec. .....

PERDOMO LAGUNA de QUIROGA (Apellidos) Norma Gladys (Nombres)

DOCUMENTOS: C/C RAB 8311 (Serie / Nº) C/I. 12.796 Durazno (Nº / Dpto.)

OTROS DOC. ..... (Pasaporte / Lib. Enrol. / etc.)

NACIMIENTO: ..... (Fecha / Lugar)

DOMICILIO: ..... (Calle / Nº / Teléf. / Ciudad o Localidad)

PROFESION U OCUPACION: Maestra

LUGAR: Escuela No.2 Durazno CARGO: .....

IDEOLOGIA POLITICA: ..... CLASIFICACION: .....

DATOS COMPLEMENTARIOS: ..... (Est. Civil / Cónyuge / Hijos)

[redacted] Otros familiares

Fecha	Documentos	114824 ANTECEDENTES A REGISTRAR $32
25.05.82	D. 15210 P06128	Funcionario del CONAE que fue sumariado en aplicación del procedimiento disciplinario previsto en la Ordenanza No. 17. ~~Destituído~~ por R. I. No. 4 /114/80, de 26/2 /80.- * Evaluación: A-1. Indica ( ) ( ) ( ) ( ) (VL) * SE ESTABLECIO QUE NO PODRA SER DESIGNADA O CONTRATADA EN EL ORGANISMO. -
30/5/84	11841 / 82 PAG. 3862	- POSEE ANTECEDENTES EN EL C.O.N.A.E - EVAL - A - 1 C (O) INDICA ( ) ( ) ( )

63

SERVICIO DE INFORMACION DE DEFENSA

- Dep. 1

114624

Confeccionado el 30/IV/970

VARIOS

FOTO

Apellidos PERDOMO

Nombres Norma

Fecha de Nacimiento

Lugar de Nacimiento

Est. Civil

Cred. Cívica Ced. Identidad

Otros Documentos

Ocupación maestra

Padre

Madre

Domicilio Ciudad

Otros datos:

FICHA COMPLEMENTARIA

64

DOCUMENTO		114624 ANTECEDENTES
Fecha	Origen	
13/XII/968	B-19-D-26	-En la fecha establecida se realisó una reunión (autoriza da por las Autoridades Policiales). Se presume que la vinculación ideológica de los concurrentes a la misma, sea tendenciosa, por ser éstos los qué normalmente intervienen en los actos organizados por grupos de ideología de extrema izquierda.- Eval: B-2. (C)-

F 1

JUNTA DE COMANDANTES EN JEFE
S. I. D.

1146257

Dep. I Secc. I
Sub Secc. A/N
Ficha Nro. _____ Confec. 25-10-78

PERDOMO MORALES — Olga Milena
Apellidos — Nombres

DOCUMENTOS: C/C BBB 21259 — C/I. _____
Serie Nro. — Nro. Dpto.

OTROS DOC. _____
Pasaporte — Lib. Enrol. — etc.

NACIMIENTO: 27 años en 1969
Fecha — Lugar

DOMICILIO: 18 de Julio S/N Rosario dpto. Colonia
Calle — Nro. — Teléf. — Ciudad o Localidad

PROFESION U OCUPACION: Ama de Casa

LUGAR: _____ CARGO: _____

IDEOLOGIA POLITICA: _____ CLASIFICACION: _____

DATOS COMPLEMENTARIOS: _____
Est. Civil [redacted] Cónyuge — Hijos

Otros familiares

52

Fecha	Documentos	114625 ANTECEDENTES A REGISTRAR
6-6-73	Doc.1041	-Afiliado al Partido Comunista con el Nº37283,fecha de ingreso:31-3-69.(Microfilm incautado a Rodney Arismendi) Eval.B-2 (V)

BXX A-1.

JUNTA DE COMANDANTES EN JEFE 114.626-5

S. I. D.

Dep. I Secc. I

Sub Secc. A/N

Ficha No. ..... Confec. .....

PERDOMO ARTAVE ..... Olivio .....
Apellidos Nombres

DOCUMENTOS: C/C. ..... C/I. .....
Serie No. No. Dpto.

OTROS DOC. .....
Pasaporte Lib. Enrol. etc.

NACIMIENTO: .....
Fecha Lugar

DOMICILIO: .....
Calle No. Teléf. Ciudad o Localidad

PROFESIÓN U OCUPACIÓN: .....

LUGAR: ..... **CARGO:** .....

IDEOLOGÍA POLÍTICA: ..... **CLASIFICACIÓN:** .....

DATOS COMPLEMENTARIOS .....
Est. Civil Cónyuge Hijos

.....
Otros familiares

MINISTERIO DE DEFENSA NACIONAL

Dep. 1 5.1 Secc. 1

S. I. D. 1146273

Sub Secc. G

Ficha Nro. _____ Confec. 17.1.78

[redacted] PEREZ — Apellidos

Omar Danilo — Nombres

DOCUMENTOS: C/C _____ (Serie / Nro.) C/I. _____ (Nro. / Dpto.)

OTROS DOC. _____ (Pasaporte / Lib. Enrol. / etc.)

NACIMIENTO: 30 años (1978) — Fecha — Uruguay — Lugar

DOMICILIO: José María Belgrano 1937 Ap. 1 — Calle / Nro. / Teléf. / Ciudad o Localidad

PROFESION U OCUPACION: Chofer

LUGAR: Cooptrol CARGO: _____

IDEOLOGIA POLITICA: _____ CLASIFICACION: _____

DATOS COMPLEMENTARIOS: Casado — Est. Civil / Cónyuge / Hijos

[redacted]

Otros familiares

Fecha	Documentos	114627 ANTECEDENTES A REGISTRAR
12.1.78 PD. 6 a 6	49	7.1.78 -Fue citado para concurrir a la DNII al existir una denuncia por parte del Consejo Directivo de Cooptrol y donde se lo sindica conjuntamente con un grupo de personas por haber guardado los coches antes de la hóra indicáda el 31 de diciembre p.pdo. Perjudicando de esa manera al usuario y a la empresa. Indagado, expresó que habian alterado las planillas pero que las mismas habían sido fecetuadas en la tarde de ese día por dos inspectores que firmaron las órdenes en las planillas respectivas.- (DD)

Fs. 1

SERVICIO DE INFORMACION DE DEFENSA
Dep. I

114628-1

..... **Sección**
Act. Ant. Nac.
Ficha Nº ~~1551~~

Nombres y Apellidos: PERDOMO Orestes

Fecha de Nacimiento: .....

Lugar de Nacimiento: .....
(País - Ciudad o Localidad - etc.)

Cred. Cív.: Serie ..... Nº ..... Ced. Identidad: .....

Otros documentos: .....
(Pasaporte — Libreta Enrolam. — etc.)

FOTO

Domicilio: .....
(Ciudad o Localidad) (Calle) Nº Teléf

Filiación

Edad aparente ..... Color del Cutis .....

Color del Cabello ..... Estatura Aproximada .....

Complexión ..... Aspecto Social .....

Señas particulares .....

[redacted]

Ficha confeccionada en Montevideo el 15 de mayo de 1967.

Fórm. 1

114628 E.2

ACTIVIDADES

(1) **Laborales:** Profesión ..... Lugar de trabajo .....

Cargo ..... Antigüedad .....

Otras Actividades .....

.....

(2) **Políticas:** Ideología ..... Actuación .....

Antecedentes .....

Antecedentes familiares .....

(3) **Sociales:** Estado Civil ..... Religión ..... Figuración .....

Grado Instrucción ..... Lugares que frecuenta .....

(4) **Económicas:** Situación ..... Capital aprox. ..... Vehículo .....
marca y Nº

Otros datos .....

Datos Complementarios .....

Apreciación Personal Gral. .....

.....

.....

PERDOMO Orestes Fs. 3

FICHA COMPLEMENTARIA

Documento		114628 ANTECEDENTES
Fecha	Origen	
Año 1966	Listas P.SOCIALISTA.-	--Figura como 13lo.Titular a la Junta Departamental en las listas del PARTIDO SOCIALISTA, en las Elecciones Nacionales del corriente año.-

Fs. 1

MINISTERIO DE DEFENSA NACIONAL 114629-9 Dep. I Secc. I

S. I. D. Sub Secc. G

Ficha Nro. ____ Confec. 3.4.7

PERDOMO CABRERA (1) Orestes

Apellidos Nombres

DOCUMENTOS: C/C BBB. 16041 (2) C/I. 664.236 (3)

Serie Nro. Nro. Dpto.

OTROS DOC. ____

Pasaporte Lib. Enrol. etc.

NACIMIENTO: 2-1-932 (6) Montevideo (7)

Fecha Lugar

DOMICILIO: Roberto Berro 2358 (4)

Calle Nro. Teléf. Ciudad o Localidad

PROFESION U OCUPACION: Funcionario

LUGAR: Hospital de Clínicas CARGO: Oficial Administrativo (5)

IDEOLOGIA POLITICA: ____ CLASIFICACION: ____

DATOS COMPLEMENTARIOS: ____

Est. Civil Cónyuge Hijos

Hijo de Orestes Domingo (8) [redacted]

Otros familiares

R2

Fecha	Documentos	11629 ANTECEDENTES A REGISTRAR
4.3.76	0288	Figura como candidato para integrar la Comisión Directiva de la Asociación de Funcionarios del Hospital de Clínicas durante el período 1960-1961. Dicha Asociación es de dirigencia izquierdista. Se postula por la lista No. 1. Lema "Por un presupuesto justo y apoyo al Cooperativismo". ( ).- Candidato a Titular de la Comisión Fiscal por la lista Nº 3. Lema "Por la vivienda propia". Sub Lema "Por la compensación por antigüedad". .- **Candidato a Titular de la Comisión Fiscal durante el período 1967/68. Lista No. 9. Lema "Renovación". .-** **Candidato para integrar la Comisión Fiscal durante el período 1963-1964 por la lista No. 3. Lema "Unidad y Lucha". Sub Lema "Reestructuración interna del presupuesto". (E).-**
7/11/77	D. 1163	-Se postuló como candidato en la lista Nº3, de tendencia marxista, para integrar Comisiones Directivas y Fiscales de la Asociación de Funcionarios del Hospital de Clínicas entre los años 1965/1973.-Indica del (1)al(5). No lleva evaluación.-(LL).- **20/7/78-Se remitieron datos identificatorios por Mem.(A) No. 685 (Corte Electoral).- (U)**

FECHA	DOCUMENTOS	11629 ANTECEDENTES A REGISTRAR	5.3
11-8-81	Doc.2295	--23-1-68: Según cédula ocupada en un allanamiento realizado en diciembre/67, el titular es militante del Partido Socialista.- 3-5-968: Según material obtenido en el allanamiento efectuado el 13-12-67 en la Redacción de "Epoca", es colaboradora pecuniaria de ese periódico, pagando en el Hospital de Clínicas.- 9-12-977: Se establece que figuró como8o. titular en la lista No.3, con "Por los postulados Básicos y la aplicación de las 6 horas", para integrar la Comisión Directiva de la Asociación de Funcionarios del Hospital de Clínicas por el período 1959-1960.- También integró lista de la Asociación de Funcionarios del Hospital de Clínicas, para los periodos 1961-62;1963-64;1964-65;1967-68;1968-69 ; 1969-70. todas estas listas de tendencia marxista .-- 11-4-978: Con fecha 1-7-77, solicito ante Secc.26 Constancia de Anotaciones en Ficheros Policiales de Inteligencia (Form. 53), expidiéndosele Categoría "C".- (LA).- Indica del (6) al (8).- Eval.A2.-

AXX

F-1

JUNTA DE COMANDANTES EN JEFE 114.630-7

S. I. D.

Dep. I Secc. I

Sub Secc. A/N

Ficha No. ..... Confec. .....

PERDOMO SANCHEZ ... OSCAR .....

Apellidos Nombres

DOCUMENTOS: C/C. ..... **C/I.** .....

Serie No. No. Dpto.

OTROS DOC. .....

Pasaporte Lib. Enrol. etc.

NACIMIENTO: .....

Fecha Lugar

DOMICILIO: .....

Calle No. Teléf. Ciudad o Localidad

PROFESIÓN U OCUPACIÓN: .....

LUGAR: ..... **CARGO:** .....

IDEOLOGÍA POLÍTICA: ..... **CLASIFICACIÓN:** .....

DATOS COMPLEMENTARIOS .....

Est. Civil Cónyuge Hijos

.....

Otros familiares

MINISTERIO DE DEFENSA NACIONAL 11463 1-5
S. I. D.

Dep. I Sec. I
Sub - Secc. G
Ficha N.o ..... Confec. 25-5-72

PERDOMO (Apellidos) Oscar (Nombres)

25-5-72

DOCUMENTOS: C/C ..... (Serie, N.o) C/I ..... (N.o, Dpto.)

OTROS DOC. ..... (Pasaporte, Lib. Enrol., etc.)

NACIMIENTO ..... (Fecha, Lugar)

DOMICILIO: ..... (Calle, N.o, Teléf., Ciudad o Localidad)

PROFESION U OCUPACION: .....

LUGAR: U.S.O.E. CARGO: .....

IDEOLOGIA POLITICA ..... CLASIFICACION Activiste

DATOS COMPLEMENTARIOS ..... (Est. Civil, Conyuge, Hijos)

[redacted]

..... (Otros familiares)

Fecha	Documentos	114631	ANTECEDENTES A REGISTRAR
25			
1/72	EL POPULAR		-En representación de U.S.O.P. ocupó el estrado en el acto realizado anoche en la Asoc.de Bancarios,en celebración de los 30 años de A.E.B.U.-(T).-

F1

JUNTA DE COMANDANTES EN JEFE
S. I. D.

1146323

Dep. I Secc. I
Sub Secc. A/N
Ficha No. ..... Confec. .....

PERDOMO. (Apellidos) Pablo. (Nombres)

DOCUMENTOS: C/C. ..... (Serie / No.) C/I. ..... (No. / Dpto.)

OTROS DOC. ..... (Pasaporte / Lib. Enrol. / etc.)

NACIMIENTO: 42 años en 1973. (Fecha / Lugar)

DOMICILIO: Carbajal 1030. (Calle / No. / Teléf. / Ciudad o Localidad)

PROFESIÓN U OCUPACIÓN: Empleado.

LUGAR: ANCAP. **CARGO:** Secc. Obras.

IDEOLOGÍA POLÍTICA: Comunista. **CLASIFICACIÓN:** Activista.

DATOS COMPLEMENTARIOS Casado. (Est. Civil / Cónyuge / Hijos)

..... (Otros familiares)

5.2

FECHA	DOCUMENTOS	114632 ANTECEDENTES A REGISTRAR
5.9.73.	3151.	Figura en lista de actigistas de Lavalleja. Se presume v viaje a paises limítrofes, pues vende ovjetos de contrab bando(Fuenteoficial) (K).Eval.A.6.

Impreso en

[illegible]

[illegible]

Ficha Nº 114033-1 confeccionada el 24-XI-1969

Apellidos PERDOMO OLIVERA

Nombres Pablo

Fecha de Nacimiento: 39 años (1969)(1)

Lugar de Nacimiento: Uruguay(2)

Cred. Civ.: Ced. Identidad:

Prontuario: F. Censal:

Padre:

Madre:

[illegible] Lavalleja Carbajal 1028 (3) Ciudad:

[illegible] (documentos y señas personales)

[illegible] func. de ANCAP(4)

[illegible] civil: casado(5) [redacted]

FICHA COMPLEMENTARIA

Documento		114633 ANTECEDENTES
Fecha	Origen	
11-VII-69	B75-D128	-Detenido del Departamento de Levalleja [illegible] ción del Decreto de Medidas Prontas de [illegible]
20.6.84	1851/79 pag.3	-Indica Idem B.75 D.128/69 aportando fecha [illegible] ción: 25.6.69-Eval'A-1(M)Indica del (1)al(5)

F.1

JUNTA DE COMANDANTES EN JEFE 1.146.349 Dep. I Secc. I

S. I. D. Sub Secc. A/N

Ficha Nº ..... Confec. 5.1.81

PERDOMO ACUÑA — Pablo Francisco
Apellidos — Nombres

S.A.A. 24.146

DOCUMENTOS: C/C F.A.A. 20.234 — C/I. 56.892 Lavalleja
Serie — Nº — Nº — Dpto.

OTROS DOC. .....
Pasaporte — Lib. Enrol. — etc.

NACIMIENTO: 26.4.36 .....
Fecha — Lugar

DOMICILIO: Ellauri 678 desde 1963
Calle — Nº — Teléf. — Ciudad o Localidad

PROFESION U OCUPACION: Funcionario del B.R.O.U.

LUGAR: ..... **CARGO:** .....

IDEOLOGIA POLITICA: ..... **CLASIFICACION:** .....

DATOS COMPLEMENTARIOS: [redacted]
Cónyuge — Est. Civil — Hijos

Hijo de Francisco Constancio y Brulia
Otros familiares

F.2

Fecha	Documentos	114634 ANTECEDENTES A REGISTRAR
05.I.81		14.4.80 - El titular según Oficio N° 2139 de fecha 23 de Julio de 1979, de la Jefatura de Policía de Lavalleja tiene los siguientes antecedentes : 13.7.73 - Fué detenido por personal de la Seccional Ira. por realizar en su domicilio una reunión política sin autorización, donde se trató la impresión de un panfleto que largaron a circulación, alusivo a la situación política del país, en flagrante violación a lo dispuesto en el Decreto del Poder Ejecutivo N° 464/973 del 27 de Junio de 1973. Pasó a la Justicia Militar que declinó jurisdicción, pasando a la Justicia Ordinaria que decretó la libertad.- Antecedente registrado en C.N.C.P. N°8/80 para permanencia en el Banco de la República, (C)
4/4/81	D.2552	-12/3/81-En la fecha presenta recurso ante el Delegado del SID en Lavalleja por adjudicación de C.H.C.P. Categoría "B". 20/3/81 - En la fecha el Sr. Delegado eleva Recurso al SID para consideración.-(U) **-Por Exp.N°738/D-I/81 se comunica al Sr.Delegado del S.I.D. en el Dpto. de Lavalleja que esta Dirección ha resuelto mantener al causante en la Categoría"B" recurrida.-(K)**

Imp. Nacional 716/79

FECHA	DOCUMENTOS	ANTECEDENTES A REGISTRAR Pablo Francisco PERD MO ACUÑA Fs.3
23.9.81	8132	- 17.9.81 - Por Exp. Nº 2020/P-2/81 el Delegado Departamental del S.I.D., luego de notificar al causante del resultado de su reclamo, devuelve el expediente a este Servicio.(C)
3.9.82	D.18458	-Con fecha 8.9.80 solicitó C.H.C.P. la cual fue expedida el 5.2.81, Cat. "B".- (MB)

Fs. 1

JUNTA DE COMANDANTES EN JEFE
S. I. D.

114635.6

Dep. I Secc. I

Sub Secc. A/N

Ficha Nro. _____ Confec. 23-10-78

PERDOMO MORALES (Apellidos) Pedro J. (Nombres)

DOCUMENTOS: C/C _____ (Serie / Nro.) C/I. _____ (Nro. / Dpto.)

OTROS DOC. _____ (Pasaporte / Lib. Enrol. / etc.)

NACIMIENTO: 40 años (Fecha) _____ (Lugar)

DOMICILIO: Rosario (Colonia) (Calle / Nro. / Teléf. / Ciudad o Localidad)

PROFESION U OCUPACION: _____

LUGAR: _____ CARGO: _____

IDEOLOGIA POLITICA: _____ CLASIFICACION: _____

DATOS COMPLEMENTARIOS: _____

Est. Civil [redacted] Cónyuge Hijos

Otros familiares

K.2

Fecha	Documentos	114635 ANTECEDENTES A REGISTRAR
6-6-75	Doc.1041	-Afiliado al Partido Comunista con el Nº19917, Microfilm incautado a Rodney Arismandi)Eval.B-2 (V)

F.1

JUNTA DE COMANDANTES EN JEFE 114636-4 Dep. I [redacted] Secc. I

S. I. D.

Sub Secc. A/N

Ficha Nro. ____ Confec. 23.3.83

PERDOMO GARCES — Pedro Manuel

Apellidos — Nombres

DOCUMENTOS: C/C ..... C/I. .....

Serie Nro. Nro. Dpto.

OTROS DOC. .....

Pasaporte Lib. Enrol. etc.

NACIMIENTO: .....

Fecha Lugar

DOMICILIO: .....

Calle Nro. Teléf. Ciudad o Localidad

PROFESION U OCUPACION: .....

LUGAR: ..... CARGO: .....

IDEOLOGIA POLITICA: Partido Nacional (1) CLASIFICACION: CBU (2)

DATOS COMPLEMENTARIOS: .....

Est. Civil Cónyuge Hijos

Otros familiares [redacted]

F.2

Fecha	Documentos	114636 ANTECEDENTES A REGISTRAR
23.3.831	24806/83 (BC)	28/2/83: En la fecha viaja a Porto Alegre vía TTL, para entrevistarse probablemente con Wilson FERREIRA ALDUNATE.- Eval.A-1.-(FE)
16.4.83	25940/2	Forma parte en representación de Canelones de una Comisión encargada de pensar en el lanzamiento de la "Corriente Popular Nacionalista". Esta comisión se forma este año en Porto Alegre en la reunión de Juan Raúl con las Coordinadoras de la Juventud del Partido Nacional. La idea de la "Corriente" surge como producto de crea r una estructura política a nivel nacional en mayo de 1982, que se hará efectiva en el Plenario de las Coordinadoras que está citado para los días 16 y 17 de los corrientes. Eval.B-2 (ME)
2.5.83.	26310/04	27/4/83:Dirige la "Corriente Popular Nacionalista" creada recientemente que conduce la Coordinadora de la Juventud del Partido Nacional.-Eval.A-1.-(FE)
22/3/84	30090/05	Integra en calidad de Secretario el Organo Ejecutivo Departamental del Partido Nacional
	pág.63	por el Departamento de Canelones.- Eval.- (A-1) (P) Integra en calidad de Suplente.(KE)

JUNTA DE COMANDANTES EN JEFE

S. I. D.

114637-2

Dep. I Secc. 2

Sub Secc. A/N 8.3.82

Ficha Nº ..... Confec. .

PARDO Apellidos | Pedro Stelio Nombres

DOCUMENTOS: C/C ..... Serie ..... Nº ..... C/I. 711.723 Nº ..... Dpto.

OTROS DOC. ..... Pasaporte ..... Lib. Enrol. ..... etc.

NACIMIENTO: ..... Fecha ..... Lugar

DOMICILIO: ..... Calle ..... Nº ..... Teléf. ..... Ciudad o Localidad

PROFESION U OCUPACION: .....

LUGAR: ..... CARGO: .....

IDEOLOGIA POLITICA: ..... CLASIFICACION: .....

DATOS COMPLEMENTARIOS: ..... Est. Civil ..... Cónyuge ..... Hijos

..... Otros familiares

[redacted]

F.2

Fecha	Documentos	114637 ANTECEDENTES A REGISTRAR
26/2/982	12221/49	Funcionario del Ministerio de Agricultura y Pesca paso a situacion de disponibilidad el 05/11/80 en aplicacion del Acto Institucional N.7 de fecha 27/6/977.EVALUACION. A-1. (GM) Indica ( ) ( ) ( ) ( ) ( )
22.3.83.	20492/82.	Habiendo solicitado C.H.C.F. el 21.7.80, se le otorgó Cat. "C" el 14,10.80.Eval.A.1.(AE).

JUNTA DE COMANDANTES EN JEFE
S. I. D.

714638-0

Fs 1

04.06.82 Dep. 1 Secc. 1

Sub Secc. A/N

Ficha Nº ..... Confec. .....

~~PERDOMO MARTINEZ~~ (Apellidos) Pedro Ubaldo (Nombres)

DOCUMENTOS: C/C DLA 9981 (Serie / Nº) C/I. 682.161 Montevideo (Nº / Dpto.)

OTROS DOC. ..... (Pasaporte / Lib. Enrol. / etc.)

NACIMIENTO: ..... (Fecha / Lugar)

DOMICILIO: ..... (Calle / Nº / Teléf. / Ciudad o Localidad)

PROFESION U OCUPACION: Maestro Técnico de Armado de Calzado

LUGAR: Centro Docente San Salvador CARGO: .....

IDEOLOGIA POLITICA: ..... CLASIFICACION: .....

DATOS COMPLEMENTARIOS: ..... (Est. Civil / Cónyuge / Hijos)

..... (Otros familiares)

[redacted]

Fecha	Documentos	114638 ANTECEDENTES A REGISTRAR	B2
25.05.82	D. 15210 PA6128	Funcionario del CONAE que fue sumariado en aplicación del procedimiento disciplinario previsto en la Ordenanza No. 17. ~~Destituido~~ REINTEGRADO por R. I. No. 3 /95/79, de 22/1/79.- Evaluación: A-1. Indica ( ) ( ) ( ) ( ) (VL)	

30/5/84

11641 / 82
PAG. 3862

- POSEE ANTECEDENTES EN EL CO.NA.E -
EVAL - A - 1. C (0) INDICA ( ) ( ) ( )

CIVIL Y GOBIERNO 51

JUNTA DE COMANDANTES EN JEFE 114639-8

S. I. D.

Dep. I Secc. I

Sub Secc. A/N

Ficha No. ..... Confec. 1.7.83

PERDOMO Pedro

Apellidos Nombres

DOCUMENTOS: C/C. ..... **C/I.** .....

Serie No. No. Dpto.

OTROS DOC. .....

Pasaporte Lib. Enrol. etc.

NACIMIENTO: .....

Fecha Lugar

DOMICILIO: ..... Canelones .....

Calle No. Teléf. Ciudad o Localidad

PROFESIÓN U OCUPACIÓN: .....

LUGAR: ..... **CARGO:** .....

IDEOLOGÍA POLÍTICA: ..... **CLASIFICACIÓN:** .....

DATOS COMPLEMENTARIOS .....

Est. Civil Cónyuge Hijos

.....

[redacted] Otros familiares

FECHA	DOCUMENTOS	114639 ANTECEDENTES A REGISTRAR Fs2
1.7.83	27475/57	15.5.83 - En la fecha se establece que: Se creó una "Corriente Popular Nacionalista" que conduce a las Coordinadoras de la Juventud del Partido Nacional siendo el causante uno de sus dirigentes. Eval:A-1 (00)

SERVICIO DE INTELIGENCIA
División I
(Seguridad)

MINISTERIO DE DEFENSA NACIONAL
SERVICIO DE INFORMACION DE DEFENSA
M/F
114640-6

PE

Fs 1

Sección
Ac[illegible]nt. N[illegible]
Ficha N.º 1178.

Nombres y Apellidos: PERDOMO, Ramón Ricardo
O Leonel

Fecha de Nacimiento:

Lugar de Nacimiento:
(País - Ciudad o Localidad - etc.)

Cred. Civ.: Serie N.º Ced. Identidad:

Otros documentos:
(Pasaporte - Libreta Enrolam. - etc.)

Foto

Domicilio: Fray Bentos (1) Rincón 1443 (Local Sindical)
(Ciudad o Localidad) (Calle) (N.º) (Telef.)

Filiación
- Edad Aparente Color del Cutis
- Color del Cabello Estatura Aproximada
- Complexión Aspecto Social
- Señas particulares

Ficha confeccionada en Montevideo, el 4 de diciembre de 1964.-

114640 F.2

ACTIVIDADES

(1) Laborales: Profesión (2) Vendedor diarios y revistas.- Lugar de trabajo .....

Cargo ..... Antigüedad .....

Otras Actividades .....

(2) Políticas: Ideología (3) Socialista ..... Actuación .....

Antecedentes .....

Antecedentes familiares .....

(3) Sociales: Estado Civil ..... Religión ..... Figuración .....

Grado Instrucción ..... Lugares que frecuenta .....

(4) Económicas: Situación ..... Capital aprox. ..... Vehículo .....
marca y N.o

Otros datos .....

Datos Complementarios .....

Apreciación Personal Gral. .....

FICHA COMPLEMENTARIA PERDOMO, Ramón.- F 3

Documento		11464 Antecedentes
Fecha	Origen	
2-X-1964.	B-42-D-12.	- Sindicado como Elemento "Socialista", de la Ciudad de Fray Bentos.- - Como Delegado del Sindicato de la Construcción local, hizo uso de la palabra en un acto público realizado el día 13 de setiembre del corriente te año, en la Plaza "Constitución" de la Ciudad de Fray Bentos, acto éste que organizara el "COMITE DE APOYO A LA REVOLUCION CUBANA" de ese Departamento.-
23/X/65	76/94	- Envia un tlegrama a José Díaz el 23/X/65, desde Fray Bentos en cuyo têxto diee: Manden orador Acto Mañana H. 19 Viene Enrique Rodriguez Detenido, Liberados.-
16.V.1966	77/76	-El reseñado es distribuidor de propaganda Comunista que recibe de Montevideo.-
30/VIII/1966	B.77-D.148	-El reseñado figura en una relación de personas a las cuales se les sindica como elementos que distribuyen material de propaganda de China Comunista. El mismo se domicilia en Rincón 1448 (Fray Brentos).-
27-V-966	B-41-D-3	-Figura en una relación de personas a las cuales se les sindican como integrantes de Agrupaciones Políticas Antinacionales de la Ciudad de Fray Bentos.- En la misma se le menciona como Dirigente del Partido Socialista.Dirección(Local Sindical)Avenida Rincón y Las Piedras.-

FICHA COMPLEMENTARIA

Documento		114640 Antecedentes
Fecha	Origen	
Año 1966	Listas P.SOCIALISTA.-	--Figura como 25o.Titular a la Cámara de Representantes en las Listas del PARTIDO SOCIALISTA, en las Elecciones Nacionales del corriente año.-
11-IX-1966.	B.42- D.4.-	Indica ① ② ③- Encargado del club Socialista de Av. Rincón Nº 1443 (Fray Bentos.)
1971.	Lista 90 P.S. RIO NEGRO.-	-Candidato en el 8 lugar a la Junta Departamental, en las listas del P.Socialista para las elecciones de 1971"PP".-
3/5/73	D. 799	- Figura en la documentación incautada a la sediciosa Nora Inquintanelli de Mansilla.- (GG).-
30/5/84	1184. / 82 PAG. 3863	-POSEE ANTECEDENTES EN EL CO.NA.E- EVAL - A - 1 C (D) INDICA ( ) ( ) ( )

E.1

SERVICIO DE INTELIGENCIA
División I
(Seguridad)

MINISTERIO DE DEFENSA NACIONAL
SERVICIO DE INFORMACION DE DEFENSA
M / F
1146411-4

Sección «A»
Act. Ant. Nac.
Ficha N. 0303

Nombres y Apellidos: PERDOMO, Rastoli.-

Fecha de Nacimiento: .....

Lugar de Nacimiento: ..... (País - Ciudad o Localidad - etc.)

Cred. Civ.: Serie ..... **N.º** ..... **Ced. Identidad:** .....

Otros documentos: ..... (Pasaporte - Libreta Enrolam. - etc.)

Foto

Domicilio: ..... (Ciudad o Localidad) (Calle) (N.º) (Telef.)

Filiación

Edad Aparente ..... **Color del Cutis** .....

Color del Cabello ..... **Estatura Aproximada** .....

Complexión ..... **Aspecto Social** .....

Señas particulares .....

.....

Ficha confeccionada en Montevideo, **el** Enero de 1962.-

[redacted]

114641

Fs.2

ACTIVIDADES

(1) **Laborales:** Profesión Veterinario.- Lugar de trabajo .....

Cargo ..... Antigüedad .....

Otras Actividades .....

.....

(2) **Políticas:** Ideología Castrista.- Actuación .....

Antecedentes Firmante declaración profesionales universitarios apoyo a Cuba.-

Antecedentes familiares .....

(3) **Sociales:** Estado Civil ..... Religión ..... Figuración .....

Grado Instrucción ..... Lugares que frecuenta .....

(4) **Económicas:** Situación ..... Capital aprox. ..... Vehículo ..... marca y N.o

Otros datos Informe de la Div. I.- Seguridad.-

Datos Complementarios .....

Apreciación Personal Gral. .....

16.1.978.- Se contestó por memo (A) No.3878/977 para el Dpto.C-2/ES.MA.CO.- (SS)-

.....

Fs. 1

SERVICIO DE INTELIGENCIA
División I
(Seguridad)

MINISTERIO DE DEFENSA NACIONAL M / F
SERVICIO DE INFORMACION DE DEFENSA
1146422

Sección «A»
Act. Ant. Nac.
Ficha N.º 0382.

Nombres y Apellidos: PERDOMO Rastoll

Foto

Fecha de Nacimiento: .....

Lugar de Nacimiento: .....
(País - Ciudad o Localidad - etc.)

Cred. Civ.: Serie ..... N.º ..... Ced. Identidad: .....

Otros documentos: .....
(Pasaporte - Libreta Enrolam. - etc.)

Domicilio: .....
(Ciudad o Localidad) (Calle) (N.º) (Telef.)

Filiación
- Edad Aparente ..... Color del Cutis .....
- Color del Cabello ..... Estatura Aproximada .....
- Complexión ..... Aspecto Social .....
- Señas particulares .....
- [redacted]

Ficha confeccionada en Montevideo el 1 de julio de 1963.-

114642

Fs. 2

ACTIVIDADES

(1) Laborales: Profesión Médico ..... Lugar de trabajo .....

Cargo ..... Antigüedad .....

Otras Actividades .....

.....

(2) Políticas: Ideología ..... Actuación .....

Antecedentes .....

Antecedentes familiares .....

(3) Sociales: Estado Civil ..... Religión ..... Figuración .....

Grado Instrucción ..... Lugares que frecuenta .....

(4) Económicas: Situación ..... Capital aprox. ..... Vehículo .....
marca y N.o

Otros datos .....

Datos Complementarios .....

Apreciación Personal Gral. .....

.....

.....

PEDIDO FICHA COMPLEMENTARIA Rastoll F.3

Documento		11464 2 Antecedentes
Fecha	Origen	
30/XI/961	El Popular	Firmante de un manifiesto de Universitarios por la Unión de las Izquierdas.
21.XII.961	El Popular	Propició acto del Partido Comunista.
20/7/77	D.0717	-29.7.960 "MARCHA": Firmante de un manifiesto de apoyose la Revolucion Cubana. (MM).-
		12.12.977.- Se contestó por Memo (A) 3545/977 para el DPTO. C-2/ES.MA.CO. (SS)-

Ps. 1

SERVICIO DE INFORMACION
DE DEFENSA
Dep. I

114643-0

. . . . . Sección
Act. Ant. Nac.
Ficha Nº 1614

Nombres y Apellidos: PERDOMO Reynaldo

Fecha de Nacimiento: .....

Lugar de Nacimiento: .....
(País - Ciudad o Localidad - etc.)

Cred. Cív.: Serie BPA Nº 5851 Ced. Identidad: .....

Otros documentos: .....
(Pasaporte - Libreta Enrolam. - etc.)

Domicilio: Montevideo San Pedro 22 (Paso de Carrasco).
(Ciudad o Localidad) (Calle) Nº Teléf.

Filiación

Edad aparente ..... Color del Cutis .....

Color del Cabello ..... Estatura Aproximada .....

Complexión ..... Aspecto Social .....

Señas particulares .....

[redacted]

Ficha confeccionada en Montevideo el 13 de Noviembre de 1966.-

114643

Fs. 2

ACTIVIDADES

(1) **Laborales:** Profesión Funcionario de UTE Lugar de trabajo .....

Cargo Oficial Soldador Antigüedad .....

Otras Actividades .....

.....

(2) **Políticas:** Ideología ..... Actuación .....

Antecedentes .....

Antecedentes familiares .....

(3) **Sociales:** Estado Civil ..... Religión ..... Figuración .....

Grado Instrucción ..... Lugares que frecuenta .....

(4) **Económicas:** Situación ..... Capital aprox. ..... Vehículo .....
marca y Nº

Otros datos .....

Datos Complementarios .....

Apreciación Personal Gral. .....

.....

.....

F3

PERDOMO Reynaldo

FICHA COMPLEMENTARIA

Documento		114643 ANTECEDENTES
Fecha	Origen	
Nov.1966	77/216	-Figura en una relación de funcionarios comunistas de UTE.Fidelista fanático.- Ocupa el cargo de Oficial Soldador. Credencial Cívica BPA 5851. Domicilio:San Pedro 22 (Paso de Carrasco). Chapas de UTE Nº4074 y 4444.-

FICHA COMPLEMENTARIA

Documento		714643 ANTECEDENTES Fs.4
Fecha	Origen	

Fórm. 2

MINISTERIO DE DEFENSA NACIONAL
S. I. D.

114643

Dep. I Secc. I
Sub-Secc. G
Ficha No. 18 JUN. 1965

PERDOMO — Reynaldo
Apellidos — Nombres

DOCUMENTOS: C/C BPA 5851 — C/I
Serie — No. — N.o — Dpto.

OTROS DOC.:
Pasaporte — Lib. Enrol. — etc.

NACIMIENTO:
Fecha — Lugar

DOMICILIO: San Pedro 22 (Paso Carrasco)
Calle — No. — Telef. — Ciudad o Localidad

PROFESION U OCUPACION: Empleado

LUGAR: UTE Central Batlle CARGO Oficial Soldador

IDEOLOGIA POLITICA comunista CLASIFICACION activista

DATOS COMPLEMENTADIOS
Est. Civil — [redacted] — Cónyuge — Hijos

Otros Familiares

FECHA	DOCUMENTOS	114643 ANTECEDENTES A REGISTRAR	56

"VARIOS"

Fs. 1

JUNTA DE COMANDANTES EN JEFE
S. I. D.

1 1 4 6 4 4 - 8

Dep. I Secc. I
Sub. Secc. A/N
Ficha N.º ..... Confec. 26.11.82

PERDOMO (Apellidos) Reinaldo (Nombres)

DOCUMENTOS: C/C ..... (Serie) ..... (N.º) C/I. ..... (N.º) ..... (Dpto.)

OTROS DOC. ..... (Pasaporte) ..... (Lib. Enrol.) ..... (etc.)

NACIMIENTO: 30 años (1968) (Fecha) ..... (Lugar)

DOMICILIO: ..... (Calle) ..... (N.º) ..... (Teléf.) ..... (Ciudad o Localidad)

PROFESION U OCUPACION: Profesor del Liceo de San Carlos

LUGAR: ..... CARGO: .....

IDEOLOGIA POLITICA: ..... CLASIFICACION: .....

DATOS COMPLEMENTARIOS: Casado (Est.Civil) ..... (Cónyuge) ..... (Hijos)

..... (Otros familiares)

[redacted]

E 2

Fecha	Documentos	114044 ANTECEDENTES A REGISTRAR
20/9/82	D-19475 RE.19175	-23/XII/68 -Instigador de huelgas y ocupaciones durante las M.P.S.. Ex-Secretario del Intendente.-EVAL.: F - 6.-(PP0

Fecha de confeccionada el 8/9/72 114645-5 **E** Fs.1

MINISTERIO DE DEFENSA NACIONAL
S. I. D.

Dep. I Secc. I
Sub-Secc. A/N
Ficha Nro. ..... Confec. .....

(a)"Luis"

PERDOMO PERDOMO ..... Ricardo .....
Apellidos Nombres

DOCUMENTOS: C/C. ..... C/I. .....
Serie Nro. Nro. Dpto.

OTROS DOC. .....
Pasaporte Lib. Enrol. etc.

NACIMIENTO: .....
Fecha Lugar

DOMICILIO: .....
Calle Nro. Teléf. Ciudad o Localidad

PROFESION U OCUPACION: Ex-Marinero

LUGAR: ..... CARGO: [redacted]

IDEOLOGIA POLITICA: ..... CLASIFICACION: .....

DATOS COMPLEMENTARIOS: .....
Est. Civil Conyuge Hijos

.....
Otros familiares

B.2

Fecha	Documentos	114645 ANTECEDENTES A REGISTRAR
Julio 72	D.2685 JPM.PM	Integró el grupo de extremistas que atentó contra la vida de los soldados el 18 de Mayo del corriente,cuando efectuaban la custodia del Cte.en Jefe del Ejército,en la calle Abacú,frente al número 2126,actuó armado con sub-ametralladora UZI;conjuntamente con:WASSEN ALANIZ,Adolfo.PEREIRA MENA,Esteban Jorge.FERNANDEZ PENA,Aurelio Sergio.OCHOTECO, Julio César.SANCHEZ PEREZ,Carlos Raúl.CANEPA de OCHOTECO, Nelva.VAZQUEZ CLAVIJO,Washington Norberto.LIZCANO FLEITAS, Carlos.LOPEZ,Silvio,IKWAT,Mario. (OO)
30/10/72	D.3705.R.	D. Se encuentra detenido en el Gpo.A.A.A.1,pertenece a U.E.- Eval. A-2 (BB).- (II)
4/5/73	D. 832 PEN- RM3	Figura en una relación de hechos y sediciosos que intervinieron en los mismos. Tuvo participación en: Intento de secuestro del Sr. Deambrosio Segundo secuestro del Sr. Pereira Reverbel; Fuga de la Carcel de Mujeres conocida como"La Estrella"; (GG).-
22/9/72 SMI 209	3115	Capturado junto a Cristina Cabrera de Bidegain, Artigas J. Cardoso Fernandez, Luis W. Puxine Teixeira, Gladys E. Ponciolo, resultando muerto Aurelio Fernandez.Procedimiento llevado a cabo el 18.7.72 en Ofi 17 Mte 6361.-(DD)
06.05.82	14.543/82	-Mencionado página/s 346 del libro "TESTIMONIO DE UNA NACION AGREDIDA". -EVALUACION : A-1.-(GM) (LA).-

30/5/89

11841 / 82

PAG.3863

- POSEE ANTECEDENTES EN EL CO.NA.E -

EVAL - A - 1.C (1) INDICA ( ) ( ) ( )

114646-3

E Fs.1

MINISTERIO DE DEFENSA NACIONAL
S. I. D.

Dep. 1 [redacted] Secc. I

Ficha Nro. [redacted] Confec. 17/2/73.

PERDOMO RODRIGUEZ — Apellidos
Ricardo (a) LUIS (3) — Nombres

DOCUMENTOS: C/C. BDL 50829 (1) — Serie / Nro.
C/I. 1.188.215 (4) — Nro. / Dpto.

OTROS DOC. ..... Pasaporte / Lib. Enrol. / etc.

NACIMIENTO: 9.5.48 (7) — Fecha
Mdeo. — Lugar

DOMICILIO: Arts. 6163 (2) — Calle / Nro. / Teléf.

PROFESION U OCUPACION: OFICIAL ZAPATERO (5)

LUGAR: ..... CARGO: .....

IDEOLOGIA POLITICA: ..... CLASIFICACION: .....

DATOS COMPLEMENTARIOS: Casado (6) — Est. Civil
Esther PONCIOIO (8) — Conyuge
Patricia, Salvador (9) — Hijos

HIJO DE: Eriberto y Prudencia (10) — Otros familiares
HERMANOS: Eriberto, Mario, Delma, Angelica Teresa (11)

Fs.2

Fecha	Documentos	114646 ANTECEDENTES A REGISTRAR
Nov./72.	Doc.4483. J.P.M.P.M.	Procesado el día 2/11/72 por los delitos de:"Atentado a la Constitución" "Co-autoria de homicidio","Violencia Privada","Privación de libertad", "Rapiña" y "Asociación para Delinquir".(bb).
9/7/73	D.1502	- Se encuentra detenido en el E.M.R.No.1 (Libertad). (GG).-Eval: A -2
20/5/77	Doc.0475 PME	Figura en una nómina de privados de libertad en el ámbito del Ejército al 6/8/76.- Lugar de Reclución: EMIR 1.- Eval.A-1.- (i).
20.5.77	0475(B)PME	-6.8.76:Det.8.7.72.Procesado.Eval.A-1.(P).-
26.11.76	D.1490	-Figura en una relación de modificaciones al 31.10.76. De "Procesado" pasó a "Condenado".- (U).
16.02.82	D. 5757/ 27	-Figura en una relacion de la Corte Electoral, de ciudadanos inscriptos en el Registro Civico Nacional, que se encuentran comprendidos en el Art. 1, Literal "B" del Acto Institucional No. 4, con prohibicion de ejercer el derecho de voto. (Procesados por delitos de "Lesa Nacion").EVALUACION A-1(VL) Indica (1) (2)
16.02.82	D.6004/81/ 45	-Se encuentra comprendido en el Art.lo. literal b) del Acto Institucional No.4,por haber sido procesado el 24 / 10 / 72 por los delitos previstos en. C.P.M. C.P.O. 132 nc 6, 61 y 310, 288, 281, 344, 150 EVALUACION A-1 (LA)

FECHA	DOCUMENTOS	PERDOMO RODRIGUEZ 114646 ANTECEDENTES A REGISTRAR Ricardo Fs.3
10.2.83.	D.24324 101 101	FECHA DE DETENIDO: 8.7.72, UNIDAD CAPTORA: Grupo Art.1 CONDENA: 30 años; FECHA DE LIBERTAD PROBABLE: 8.7.2002, M.S.E 14 a 15 años; 132-6,137,150,151 inc.1 y2, 310,311 inc.2,312 inc.1, 61-5-310,61-344,61-288,282, inc.1.2y3 282 inc. 3, 61-171, 172 inc. 1 y3, 172 inc. 1,2,3, 206-61,61-133,61-138,281 CPO.=Eval.A-1.-(FE)
4.5.83	26136/83 Pág.023/053.-	- Participó en el secuestro del Sr. PEREIRA REVERBEL y en el asesinato de cuatro soldados en un vehículo de las FF.AA.- Recluso Nro. 245.- Indica (3).- (AA).-
14.5.83	0663/80 pag.3	-16.6.80-Indica Idem Dec. 26136/83, apertando que es visitado por ACOSTA Leonora(suegra),PONCIOCO Gerardo(suegro) COSTA Washington(cuñado).Eval:A-1(M).-
21.6.83	24746/83 Pág.029	-03.03.83-Figura en una relación procedente de la P.M.E.de detenidos en el E.M.R.1.Detenido el 08.07.72.Perteneciente al M.L.N.-Indica (4) EVAL:A-1 (Q)
21.6.83	18378/82	-02.09.82-Ficha del E.M.R.1, establece:detenido el 08.07.72 Procesado por:Por participar en el atentado contra los 4 soldados y el secuestro de Pereyra Reberel:Perteneciente a la Col.U.M.1.-Indica 5 y 6.-EVAL:B-2 (Q)
21.6.83	24747/83 Pág.002, 194 a 196	-03.03.83-Figura en una relación de reclusos que se posee acta de interrogatorio, en la misma menciona a:Manuel MARX MENENDEZ OLIVERA, Aurelio FERNANDEZ, PIRIZ BUDES, Margarita lia MASIO, Armando BLANCO KATRAS, Mario Medina,Sócrates...///

Fs.4

FECHA	DOCUMENTOS	114646 ANTECEDENTES A REGISTRAR
		///... SAENZ, Iris CASTERA MORALES, GARCIA CARGIA, Walter DE MELLO, Lia Margarita MACIEL, Julio FARAVELLI GUEZZO, Lucía TOPOLANSKY, Marcos SUARES PIRIZ, Carlos Raúl SANCHEZ, Washingtón VAZQUEZ, Esteban Jorge PEREIRA MENA, Sergio EGEMIDIO LARROSA, María del Carmen OLARIAGA.- EVAL:A-1 (Q)
13-8-83	29179/003	Participó en los siguientes hechos: Intento de Secuestro del ciudadano Dembrosis, Segundo secuestro del ciudadano Pereyra Reverbel, Fuga de la cárcel de mujeres conocida como "LA ESTRELLA".Eval.A-3 (SI).
21.3.84	8401107 Pag. 2248/2250	-1977: Idem anotaciones registradas en ficha.aportando: ACTIVIDADES COMPROBADAS: Atentado contra ITT,y contra SUDAMTEX. Custodia de secuestrados. Copamiento de un cantegril. Allanamiento a OYENART.- Ingreso al E.M.R. Nº1: 01.11.72. Durante su reclusión en este establecimiento su conducta se vio sancionda en los siguientes períodos: 1972-2 días,1973-18 días,1974-103 días 1975-26 días.- Recibe visitas y correspondencia de su esposa,padres,hijos y hermanos.-Eval:A-1.- (SM)
11.4.84	~~1061/79~~ Pág.26	En Consolidado de P.M.E. de fecha 30.9.79 figura como: 8.7.72:Detemido, 28.9.77-S.1ra.I. 30a.P. y 14 a 15a.M.S.E.; Juez 1ra*I*4º.T.;30.8.79:Condenado a 30 años de Penintencia_ ría, 14 a 15 años de M.S.E. y 8 años de inhabilitación absoluta.-EVAL:A-1(AD)

MINISTERIO DE DEFENSA NACIONAL

S. I. D. 114647-1

Dep. I **E** Fs. 1 Secc. I

Sub-Secc. **A/N**

Ficha Nº ..... Confec. .....

PERDOMO RODRIGUEZ — Apellidos

Rita (a. Patricia) — Nombres

DOCUMENTOS: C|C BPB 10140 (10) C|I 1.070.822 (11)
Serie Nº Nº Dpto.

(9) Pront de ident crim N:229.930

OTROS DOC.: Reg. Fotogr. N-155.524
Pasaporte Lib. Enrol. etc.

(7) 7/XII/946

NACIMIENTO: (1) 22 años (1969) (Mdeo) Uruguay
Fecha Lugar

DOMICILIO: (2) Br. Artigas 1516 Montevideo
Calle Nº Telef. Ciudad o Localidad

PROFESION U OCUPACION: (3) Estudiante de Psicología Infantil

LUGAR: (4) Realizaba prac. Hosp. Maciel **CARGO** .....

IDEOLOGIA POLITICA Quintela **CLASIFICACION** (5) MLN (Tupamaros)

DATOS COMPLEMENTARIOS (6) soltera
Est. Civil Conyuge [redacted]

(8) Hija de Washington y de Olga
otros familiares

Ficha confeccionada en Montevideo el 24 de octubre de 1969

FECHA	DOCUMENTOS	114647 ANTECEDENTES A REGISTRAR Fs.2
17-IX-69	75-222	Procesada por el Juez Dr. Pereyra Manelli por el delito de: "Asistencia a la asociación". Indica- ① a ⑥
11/IX/70	72/93 3695/70	-Remitida: 17 de Setiembre de 1969, por "Asistencia a la Asociación para delinquir" Liberada: 16 de Mayo de 1970. Indica ⑦, ⑧ -
11/IX/70	72/94	-Indica ⑨
12/11/71	Mens	(JPM)-Fue detenida en su domicilio y éste fue allanado, en procura de algún indicio del secuestro del Dr. Berro Oribe. Fue indagad y cuando recobraba nuevamente su libertad, fue simúltaneamente retenido en el marco de las M.P.S. e internado en dependencias militares.-
10/1/71	**P.M. de J.P.M.**	**Fue detenido por funcionarios, Policiales En relación al secuestro del Señor Embajador de Gran Bretaña Don Geoffrey Jackson.**
12/11/969.	15/B.1.109	
2.12.83	2161/80 Pág*05	17.12.80: Figura en una nómina de Docentes de la Facultad de Humanidades y Ciencias declarados cesantes en el período OCT/73 a la fecha. Causal: no prórroga.-Eval: A-1(AD)

30/5/84

11041 / 82	- POSEE ANTECEDENTES EN EL CO.NA.E -
PAG. 3863	EVAL - A - 1 C(D) INDICA ( ) ( ) ( )

FECHA	DOCUMENTOS	114647 ANTECEDENTES A REGISTRAR Fs.3
16.02.82	D. 5757/81 38	-Figura en una relacion de la Corte Electoral, de ciudadanos inscriptos en el Registro Civico Nacional, que se encuentran comprendidos en el Art. 1, Literal "B" del Acto Institucional No. 4, con prohibicion de ejercer el derecho de voto. (Procesados por delitos de "Lesa Nacion").EVALUACION A-1(VL) Indica (10) ( )
~~16.02.82~~	~~D.6004/81/~~	~~-Se encuentra comprendido en el Art.1o. literal b) del Acto Institucional No.4,por haber sido procesado el~~ / / ~~por los delitos previstos en.~~ ~~C.P.M.~~ ~~C.P.O.~~ ~~EVALUACION A-1 (LA)~~
25.9.82	. . . .	Se contesto en Memo(A) Nº 2263/82 para E.M.R. Nº 1.- (MS)
21.6.83	24745/83 Pág.030	-03.03.83-Figura en una relación procedente de la P.M.E. de liberados.Detenida el 21.08.73.-EVAL:A-1 (Q) Indica (11)

SERVICIO DE INFORMACION DE DEFENSA

Dep. 1

1146[illegible]8-9

5.1

Confeccionado el 08 AGO. 1975

V A R I O S

FOTO

Apellidos PERDOMO

Nombres Roberto

Fecha de Nacimiento 16 años en 1974.

Lugar de Nacimiento Uruguay

Est. Civil Soltero.

Cred Cívica ..... Céd. Identidad .....

Otros Documentos .....

Ocupación .....

Padre .....

Madre .....

Domicilio Estados Unidos Nro.2244 Ciudad MONTEVIDEO.-

Otros datos .....

[redacted]

Imp. CHIESA Hnos. Ltda. 10.000 - 12 - 73

FICHA COMPLEMENTARIA

Fs.2

DOCUMENTO		114648 ANTECEDENTES
Fecha	Origen	
10.12.74 JPM PD 07.00	Dec.3159 a 07.00	- Detenido el 6.12.74 conjuntamente con otras personas por haber participado en una quema de cubiertas, y volanteada, en las calles Japón y Suecia.-(SS)-
10.12.74 JPM PD 07.00	Dec.3166 a 07.00	- Recuperó su libertad posteriormente de ser inspeccionado su domicilio con resultados negativos.-(SS)-

Fs. 1

JUNTA DE COMANDANTES EN JEFE 1146497 Dep. I Secc. I

S. I. D. Sub Secc. A/N

Ficha Nro. ____ Confec. 23-10-78

PERDOMO (Apellidos) Roberto (Nombres)

DOCUMENTOS: C/C ____ (Serie / Nro.) C/I. ____ (Nro. / Dpto.)

OTROS DOC. ____ (Pasaporte / Lib. Enrol. / etc.)

NACIMIENTO: Oriental 57 años en 1962 (Fecha / Lugar)

DOMICILIO: Gloria 3344 (Calle / Nro. / Teléf. / Ciudad o Localidad)

PROFESION U OCUPACION: Obrero

LUGAR: Construcción CARGO: ____

IDEOLOGIA POLITICA: ____ CLASIFICACION: ____

DATOS COMPLEMENTARIOS: ____

Est. Civil [redacted] Cónyuge Hijos

Otros familiares

52

Fecha	Documentos	114649 ANTECEDENTES A REGISTRAR
6-6-75	Doc.1041	-Afiliado al Partido Comunista con el Nº20705,ó 65,fecha de ingreso:30-11-63.(Microfilm incautado a Rodney Arismendi) Eval.B-2 (V)

BXX (51

JUNTA DE COMANDANTES EN JEFE 114630-9

S. I. D.

Dep. I Secc. I

Sub Secc. A/N

Ficha No. ..... Confec. .....

PERDOMO PERDOMO ROBERTO

Apellidos Nombres

DOCUMENTOS: C/C. ..... **C/I.** .....

Serie No. No. Dpto.

OTROS DOC. .....

Pasaporte Lib. Enrol. etc.

NACIMIENTO: .....

Fecha Lugar

DOMICILIO: .....

Calle No. Teléf. Ciudad o Localidad

PROFESIÓN U OCUPACIÓN: .....

LUGAR: ..... **CARGO:** .....

IDEOLOGÍA POLÍTICA: ..... **CLASIFICACIÓN:** .....

DATOS COMPLEMENTARIOS .....

Est. Civil Cónyuge Hijos

.....

Otros familiares

A/N

Fs.1

JUNTA DE COMANDANTES EN JEFE
S. I. D.

114651-3 Dep. I Secc. I

08.06.82 Sub Secc. A/N

Ficha Nº ..... Confec. .....

PERDOMO — Apellidos

Rodolfo (h) — Nombres

DOCUMENTOS: C/C ..... C/I. .....
Serie Nº Nº Dpto.

OTROS DOC. .....
Pasaporte Lib. Enrol. etc.

NACIMIENTO: .....
Fecha Lugar

DOMICILIO: .....
Calle Nº Teléf. Ciudad o Localidad

PROFESION U OCUPACION: .....

LUGAR: ..... CARGO: .....

IDEOLOGIA POLITICA: ..... CLASIFICACION: .....

DATOS COMPLEMENTARIOS: .....
Est. Civil Cónyuge Hijos

.....
Otros familiares

[redacted]

Fecha	Documentos	114651 ANTECEDENTES A REGÍSTRAR	Fs.2
02.06.82	15.533	Figura en una Nómina de Firmantes del Manifiesto de Residentes de Cerro Largo en Montevideo adherentes al Frente Amplio.- Eval.:A-1. (M) (VL) (GM) (LA).Indica ( ) ( ) ( ) ( ) ( ) .- (AÑO 1978	

11465 2-A 25-4-79

Fs. 1

JUNTA DE COMANDANTES EN JEFE

S. I. D.

Dep. I Secc. I

Sub Secc. A/N

Ficha Nro. _____ Confec. _____

PERDOMO BICA — Apellidos

RODOLFO — Nombres

DOCUMENTOS: C/C BKB-11086 (Serie / Nro.) C/I. 1.744,197 (1) (Nro. / Dpto.)

OTROS DOC. _____ (Pasaporte / Lib. Enrol. / etc.)

NACIMIENTO: 11/12/944 (3) (Fecha) Cerro Largo (4) (Lugar)

DOMICILIO: Batoví 2216 (1977) (2) (Calle / Nro. / Teléf. / Ciudad o Localidad)

PROFESION U OCUPACION: ~~Médico (5)~~

LUGAR: _____ **CARGO:** _____

IDEOLOGIA POLITICA: _____ **CLASIFICACION:** _____

DATOS COMPLEMENTARIOS: _____

Est. Civil [redacted] Cónyuge Hijos

Hijo de: Rodolfo y Alba (6)

Otros familiares

Fs.2

Fecha	Documentos	114652 ANTECEDENTES A REGISTRAR
16.3.79	D.0353	Delegado de Mesa por las listas: No presentó.- , en las elecciones nacionales del año 1971 , por el Departamento de Montevideo.- . Circuito N°.M.E.32a.- .- 044) (M).-
13.5.82.	D.14818	Delegado de Mesa por el PDC en las elecciones Nacionales d de 1971, Circuito No. 32 a (Agraciada 2085) lista 808.- Según Diario Oficial No. 19.985 de fecha 14/4/977 es designado para ocupar el cargo de Médico Oftalmólogo Ayudante de del Hospitla Maciel.- 15/VII/977 solicita en Secc. 14a. Constancia de Anotaciones en Ficheros Policiales de Inteligencia From. No. 249, expidiendosele Categoría "C".-Eval.B-2.- Indica (1) al (6).- (FE)

Fs.1

JUNTA DE COMANDANTES EN JEFE 114653-9

S. I. D.

Dep. I Secc. 1

Sub Secc. A/N

Ficha Nro. ____ Confec. 24-10-78

PERDOMO OLIVERA (Apellidos) Rodolfo M. (Nombres)

DOCUMENTOS: C/C AJA 1080 (Serie, Nro.) C/I. ____ (Nro., Dpto.)

OTROS DOC. ____ (Pasaporte, Lib. Enrol., etc.)

NACIMIENTO: 50 años en 1962 (Fecha, Lugar)

DOMICILIO: Itú 2287 (Calle, Nro., Teléf., Ciudad o Localidad)

PROFESION U OCUPACION: Jubilado

LUGAR: ____ CARGO: ____

IDEOLOGIA POLITICA: ____ CLASIFICACION: ____

DATOS COMPLEMENTARIOS: ____

Est. Civil [redacted] Cónyuge Hijos

Otros familiares

B.2

Fecha	Documentos	114653 ANTECEDENTES A REGISTRAR
6-6-75	Doc.1041	-Afiliado al Partido Comunita con el Nº17855,fecha de ingreso:7-6-62.(Microfilm incautado a Rodney Arismendi) Eval.B-2 (V)

JUNTA DE COMANDANTES EN JEFE 114654-7

S. I. D.

BXX F2

Dep. I Secc. I

Sub Secc. A/N

Ficha No. ..... Confec. .....

PERDOMO ARTAVE ROGELIO

Apellidos Nombres

DOCUMENTOS: C/C. ..... **C/I.** .....

Serie No. No. Dpto.

OTROS DOC. .....

Pasaporte Lib. Enrol. etc.

NACIMIENTO: .....

Fecha Lugar

DOMICILIO: .....

Calle No. Teléf. Ciudad o Localidad

PROFESIÓN U OCUPACIÓN: .....

LUGAR: ..... **CARGO:** .....

IDEOLOGÍA POLÍTICA: ..... **CLASIFICACIÓN:** .....

DATOS COMPLEMENTARIOS .....

Est. Civil Cónyuge Hijos

.....

Otros familiares

MINISTERIO DE DEFENSA NACIONAL
S. I. D.

114655-4

E.1 E

Dep. 1 Sec. 1
Sub-Secc. A/N
Ficha Nº____ Confec. 13.12.72

PERDOMO ALCANTARA — ROSAURO
Apellidos — Nombres

DOCUMENTOS: C/C.____ Serie ____ Nro. C/I____ Nro. ____ Dpto.

OTROS DOC. ____ Pasaporte ____ Lib. Enrol. ____ etc.

NACIMIENTO: ____ Fecha ____ Lugar

DOMICILIO: ____ Calle ____ Nro. ____ Teléf. Durazno (1) Ciudad o Localidad

PROFESION U OCUPACION: ____

LUGAR: ____ CARGO: [redacted]

IDEOLOGIA POLITICA: ____ CLASIFICACION: ____

DATOS COMPLEMENTARIOS: Casado (2) Est. Civil — FRANCISCA IZQUIERDO CORNEJO Conyuge — (2) Hijos

____ Otros familiares

Fs 2

Fecha	Documentos	114655 ANTECEDENTES A REGISTRAR
14/9/72	3028	Detenido en el Reg. C/2.-(DD).-
23/9/72	D.3753 PFI Hoja 5.-	RM2- El día 6/8/72 se efectúa por parte de personal del Reg.C.2, un rastrillaje en la zona del Km.329 de la Vía Férrea, Paso Ramírez, Dpto.de Durazno, lográndose la detención del mencionado, junto a su esposa.-(J) Indica:0g5-
30/I/73	D.101 Hoja 5.-	Liberado el 8/9/72 del Reg.C.2 por disposición del Comando de la Unidad Indica:4 (J).-
1/8/73 P.P.P. 8/9 a 12/9/72 Hja.K-Anex.2	D.2077 PEI 3143	RM2 (GG).- -Indica lo mismo que el documento anterior.-(D)

E1

MINISTERIO DE DEFENSA NACIONAL
S. I. D.

114656-2 Dep. 1 E c. 1

Sub-Secc. A/N

Ficha Nº _____ Confec. 30/3/73.

ARATIVE(4)

PERDOMO ARTEVE 6 ARTAVEZ — Ruben
Apellidos — Nombres

Alías "Martín"

DOCUMENTOS: C/C. NAB 10667 (2) — C/I. 62.298. Rivera
Serie — Nro. — Nro. — Dpto.

92.298 (9) (Colonia) (7)
62.298 (Colonia) (12)

OTROS DOC. _____
Pasaporte — Lib. Enrol. — etc.

NACIMIENTO: _____
Fecha — Lugar

Barrio MENDEZ-COLONIA (10)

DOMICILIO: San Quintin 4294 Apto. 10 (973) (4) — COLONIA (3)
Calle — Nro. — Teléf. — Ciudad o Localidad

PROFESION U OCUPACION: Fotógrafo, Técnica (5)

LUGAR: _____ CARGO: [redacted]

IDEOLOGIA POLITICA: _____ CLASIFICACION: P.V.P. (6)

DATOS COMPLEMENTARIOS: SOLTERO (11) — "O.P.R.33" "R.O.E." (13)
Est. Civil — Cónyuge — Hijos

_____
Otros familiares

Fecha	Documentos	114656 ANTECEDENTES A REGISTRAR Fs.2
29/3/73.	Cdo.FF.CC. No.779.	Detenido en base a las declaraciones de María Cristina MARIN GARRIDO, en la finca sita en San Quintín No.4294 Ap.10, donde funcionaba un laboratorio fotográfico clandestino donde se procesaba toda clase de fotografía en provecho de la organización extremista "O.P.R.33".(bb).
22.3.73 JPM PM	755 Marzo 973	Indica lo mismo que el Doc. anterior del 2 9.3.73.- (DD)
15.6.73	Cdo.FF.CC Nro.849	-Fue procesado por la Justicia Militar por los delitos de: "Atentado a la Constitución en el grado de conspiración seguido de actos preparatorios" y "Coautoría de falsificación de documentos privados". Indica ⊘ (OO)
16-4-73	D.1236	- Se encuentra detenido en el Regimiento de Caballería No.4.-(C.C)
23/7/73	D. 2167 P.E.I.	- Recluso Nro. 1109 en el E.M.R.I. Tiene ocho hermanos de los cuáles son dos Sargentos y uno es Soldado en el Bn.Inf. No.4 y un cuarto José Gervasio es Sargento en el Reg.Cab.1.- Los tres primeros se llaman OVIDIO,ENEO y ROGELIO.-(C.C)
4.9.73 JPM PM	2690 Anexo 2	Idem.Doc. 849 del 15.6.73.-(DD)
9/7/73	D. 1502	- Se encuentra detenido en el E.M.R.No.1 (Libertad).(GG).-Eval: A - 2
20/5/77	Doc.0475 PME	Figura en una nómina de privados de libertad en el ámbito del Ejército al 6/8/76. Lugar de Reclución: EMIR 1.- Eval.A-1.-. (i).
20.5.77	0475(B)PME	-6.8.76:Det.23.3.73.Procesado.Eval.A-1.(P).-

FECHA	DOCUMENTOS	114656 ANTECEDENTES A REGISTRAR Fs.3
26.12.81	D.10619	Es visitado en el E.M.R No.1 por sus hermanos: Olivio PERDOMO ARTAVE, Eneo PERDOMO ARTAVE, José PERDOMO ARTAVE y Rogelio PERDOMO ARTAVE, todos ellos Militares.- Eval.A-1.-(FE)
16.02.82	D. 5757/75	-Figura en una relacion de la Corte Electoral, de ciudadanos inscriptos en el Registro Cívico Nacional, que se encuentran comprendidos en el Art. 1, Literal "B" del Acto Institucional No. 4, con prohibicion de ejercer el derecho de voto. (Procesados por delitos de "Lesa Nacion").EVALUACION A-1(VL) Indica (2) (3)
16.02.82	D.6004/81/45	-Se encuentra comprendido en el Art.1o. literal b) del Acto Institucional No.4,por haber sido procesado el 4/5/1973 por los delitos previstos en. C.P.M. 60 (F) Inc. 6, 60 (XII) C.P.O. 242 y 61 EVALUACION A-1 (LA)
4.3.83.	24324/83	FECHA DE DETENIDO: 23.3.73, UNIDAD CAPTORA: Reg. C. No.4 CONDENADO: 12 años, FECHA DE LIBERTAD PROBABLE: 23.3.85, Art.60(V),60(I)Nal.6,60(XII)CPM, Art. 197 y 184 CPO,61 y 237CPO.-Egval.A-1.-(FE)

FECHA	DOCUMENTOS	14650 ANTECEDENTES A REGISTRAR Fs.4
19.3.83	D.25145 Pag. 327 y 328.-	-28.03.973: Por Comunicado de la Oficina de Prensa, en la Cadena de las FF.CC. se informa que fué detenido a raíz de los procedimientos realizados en que fueron detenidos Ricardo Raul BARREIRO PEREZ y María Cristina MARIN GARRIDO. Encargado de un laboratorio fotográfico de la organización en la calle San Quintín 4294.- 15.6.73 - Idem comunicado FF.CC. 849/73.- Año 1972/73 Trabajó con Susana PIGNETTI GUTIERREZ, María Cristina MARIN GARRIDO, Jorge BRALICH ROSSI.- Integraba el Grupo "Torres".- Indica (6) al (8) Eval: A - 2 (SM)
31.5.83	0663/80 Pag 5	-16.6.80-Indica Idem Doc.2167/73,10619/81 aportando que es visitado en el EMR.1 por Zulema RODRIGUEZ(amiga)y Hebes NEVI(amiga)Eval:A-1(M).-
20.6.83	24746/83 Pag.29	-3.3.83-Figura en una relación de detenidos en el E.M.R.1. procedente de la F.N.E..Detenido el 23.3.73, pertenece al M.L.N.. - Eval A-1 (V)(Indica 9)
20.6.83	18378/82	-2.9.82-Ficha del E.M.R.1 establece; Detenido el 25.3.73, procesado por Atentado a la Constitución.- Eval B-2 (V) (Indica 10 y 11)

FECHA	DOCUMENTOS	114656 PERDOMO ARTAVE, Ruben ANTECEDENTES A REGISTRAR	F.S
19/09/83	D.29769 Pág.15,56, 75,37.-	-1971/1978.En información referente al "O.P.R.33", obtenida por el Dpto.III/S.I.D., en éste período, se establece: Años 1972/73.Integrante del Grupo Sedicioso "Torres" Dentro de éste Grupo sedicioso, trabajó junto a: PIGUETTI GUTIERREZ, Susana, MARIN CARRIDO, María Cristina y Jorge BRALICH ROSSI. Detenido por el Reg.C.4. EVAL.A-2 (P). Aporta (12)y(13).-	

JUNTA DE COMANDANTES EN JEFE 114657-0 Dep. I Secc. I

S. I. D. Sub-Secc. A/N

Ficha Nº ..... Confec. 19.8.81

PEREIRA ORTIZ (Apellidos) Anibal (Nombres)

DOCUMENTOS: C/C DBA 12732 (Serie / Nº) C/I. 2.609.370-0 (Nº / Dpto.)

OTROS DOC. ..... (Pasaporte / Lib. Enrol. / etc.)

NACIMIENTO: 35 años en 1980 (Fecha / Lugar)

DOMICILIO: Maldonado 529 San Carlos (Calle / Nº / Teléf. / Ciudad o Localidad)

PROFESION U OCUPACION: Funcionario de UTE

LUGAR: ..... CARGO: .....

IDEOLOGIA POLITICA: ..... CLASIFICACION: .....

DATOS COMPLEMENTARIOS: ..... (Est. Civil / Cónyuge / Hijos)

..... (Otros familiares)

Fecha	Documentos	114657 ANTECEDENTES A REGISTRAR 52
07.4.80	D.1492	-07.4.80- Presenta recurso ante el Delegado del S.I.D. en el Departamento de Maldonado al habérsele incluido en la Cat. "B" de Constancia de Habilitación, el que es elevado a este Servicio el 08.5.80 para consideración. 27.8.71 - Semanario "La Democracia"- Se publica en el mencionado Semanario en la fecha un artículo en el que el causante figura como adherente al Frente Amplio, en apoyo a la Candidatura del Dr. José A. FRADE a la Representación Nacional por Maldonado.- Adjunto al Expediente del recurso viene la Lista Nº515 del Partido Colorado, correspondiente a las elecciones nacionales del año 1971, figurando una persona de nombre Anibal PEREIRA, como 3er. Suplente del 4o. titular a la Junta Departamental de Maldonado. El causante en su escirto aduce que es él quién figura en la mencionada Lista. 20.10.80 - Por P.I. Nº 457/80 de este Servicio se solicita a la Corte Electoral información sobre Anibal PEREIRA, quién figura en la lista 515 del Partido Colorado en el año 1971. 23.10.80 - Por Of. 366/80 la Corte Electoral comunica a este Servicio que la persona que figuró en la Lista 515 del Partido Colorado en las elecciones de 1971 no está identificado.- 21.11.80- Por Exp.Nº414/D-I/80 de este Servicio se comunica al Delegado del S.I.D. en Maldonado que esta

Imp. Nacional 716/78

...///

FECHA	DOCUMENTOS	114657 Anibal PEREIRA ORTIZ ANTECEDENTES A REGISTRAR 55
11/...		Dirección ha resuelto que se efectúen las averigua iones correspondientes con el grupo de integrantes de la lista 515 del Partido Colorado del año 197 que figuraron como Candidatos tiutlares y suplentes en el 3er. lugar a la Junta Departamental de Maldonado, a fin de verificar si co nocen al causante, y siempre que no aparezca otro registro negativo, previo desmentido público- se le otorgue C.H.C.P. Cat. "A".- 06.4.80 -En el Diario "El Día" de la fecha se publica una so licitada, en la que el causante expresa que no ha autorizado a la inclución de su nombre en la publicación del diario "La Democracia" de fecha 27.8.71 en la que figura como adherente al Frente Amplio y al Dr. José A. FRADE.- (C)
20.9.82	D.19489	¡Con fecha 14.7.79 solicitó C.H.C.P. No. 2817 de la J.P. Maldonado la cual le fue expedida el 17.2.81, Cat. "B".- (MB).

E R1

MINISTERIO DE DEFENSA NACIONAL 114658-8
S. I. D.

PERDOMO BIGA (Apellidos) Ruben Amilcar (Nombres)

Alias "Erck"

DOCUMENTOS: C/C. BEA-75097 (7) (Serie, Nro.) C/I. 1.480.832 (2) (Nro., Dpto.)

OTROS DOC. (Pasaporte, Lib. Enrol., etc.) IMP/DIG. V-4344 V (2)

NACIMIENTO: 30 Años (1972) (Fecha) R.O.U. Cerro Largo (3) (Lugar)
31.12.941 (4)

DOMICILIO: Rincón Artigas 705 (5) Batoví 2216 (8) (Calle, Nro., Teléf.)

PROFESION U OCUPACION: Abogado

LUGAR: CARGO:

IDEOLOGIA POLITICA: CLASIFICACION:

DATOS COMPLEMENTARIOS: Casado (Est. Civil) (Conyuge) (Hijos)

Padre Rodolfo. Madre Alba. Piel blanca. Pelo castaño. Ojos castaños. (6) (Otros familiares)

HERMANOS: RODOLFO Y EVA (9)

Fecha	Documentos	114658 ANTECEDENTES A REGISTRAR R 2
31/V/1972	F.P.M. 1439.	-Por las declaraciones de los detenidos en el Dpto. de Treinta y Tres se logra identificar a quienes integraban otro grupo sedicioso en la
9/7/72	D.3754	ciudad de Melo (Cerro Largo).Es detenido por este motivo el 31/V/
P.P.I.	E.M.G.E.	junto a 19 personas que están siendo indagadas.-(J).-
13.9.72	3436	A expreso pedido,hace una carta en que expresa;rechaza per-
4/VI/72 SUMI 1379	Reg.C.8.	sonal a toda violencia.(DD)
23/X/72.	Doc.3708. Rel. Det.	Se encuentra detenido en el Reg. de Cab. No.8.Actuaba en el Sector Mili tar de la Columna 21 del M.L.N.(bb). Eval. A-2 (BB).-
26.9.72	3227	Detenido 15.5.72.Procesamiento 1.6.72.Causal Art. 132 Inc, 6to.CPO,Personalidad.Caracterfuerte.Peligrosidad media.Integración agosto 1969 por Fco.Rom(a)Pablo.Motivo convencimiento.Grado convencido.Func.Col 21.Zona este.Sector C.Largo.Grupo militar.Tarea relevamiento de movimiento de remeseros de UBUR información sobre actividades JUP local. Se integró en melo el 12.6.71 integrando un grupo de abogados y a partir de esa fecha defensor de tupamaros,detenido Indice (A) (6) .(DD)
4/VI/72 D.1379 SUMI Reg.C.8.-		-Mencionado en las declaraciones de HUGO ENRIQUE MELGAR PEREZ.- Interviene en la colocación de una bomba en la Asociación de la Prensa; que le fuera entregada por MARIO RIVERO CEDRES.-Participa en la construcción de un túnel en Maipú y Santiago Gadea, el cual comunicaba con la red cloacal.Se radica en Melo para terminar sus estudios y recibirse de abogado; estableciendo contacto con GUSTAVO SIERRA "PABLO".- Cede su domicilio pararreuniones del grupo, comandos y subcomandos.Lleva a cabo la realización de un estudio del trasl

FICHA COMPLEMENTARIA NUEVA MILCA -1-

DOCUMENTO		114658 ANTECEDENTES Fs. 3
Fecha	Origen	
		..//do de valores hacia el local de Feria Amarillo; información sobre la JUP entregando sus trabajos a ARTIGAS GANDARO "ALCIDES".-(J).-
15/I/973 D.4486	SUMI RM4	Mencionado en las declaraciones de EULALIA BORBA y CARLOS FERNANDEZ ORDOÑEZ.-(J).-
9/7/73	D. 1502	- Se encuentra detenido en el E.M.R.No.1 (Libertad).(GG).- Eval: A - 2
20/5/77	Doc.0475 PME	Figura en una nómina de privados de libertad en el ámbito del Ejército al 6/8/76. Lugar de Reclución: EMIR 1.- Eval.A-1.- (i).
20.5.77	0475(B)PME	-6.8.76:Det.15.5.72.Procesado.Eval.A-1.(P).-
12.7.78	Doc.814	-Figura en relación de Movimientos de Recluídos al 31 5.78.Es Libertad Provisional el 16.5.78.CAUSA:Art.132 -6,150 CPO.-JUEZ:M.1ra.I.1er.T.FECHA DE DETENIDO:15.5 72.Eval.A-1.- (i).
18/9/78 PME	Doc.1132	Figura en relación de Internados en MPS al 31/7/78.LUGAR DE INTERNACION:EMIR.1 proveniente de la DE.IV el 4/7/78.ANTECEDENTE: Excarcelación.- -Figura en relación de movimientos de Internados en MPS al 31/7/78.ALTA al EMIR.1 .-Eval.A-1.- (i).

FICHA COMPLEMENTARIA

DOCUMENTO		114658 ANTECEDENTES Fs4
Fecha	Origen	
16.10.78	D c.1395	-Figura en relación de Internados en MPS al 31.8.78. LUGAR DE RECLUCION:Bn.Ing.4 proveniente de la DE. el 4.7.78.ANTECEDENTES:Excarcelado.- (i).-
27.10.78	Doc.1443	-Idem.Doc.anterior.Agrega:Internados al 25.9.78. (i). -Figura en relación de movimientos de Recluídos al 25.9.78.-Fué BAJA del EMIR.1 y ALTA al Bn.Ing.4 el 3.8.78.-CAUSA DEL MOVIMIENTO:Por Libertad Provisional, pro MPS.-JUEZ:1a.I.1er.T.-FECHA DE DETENIDO:15.5.72.-ANTECEDENTES:Art.132-6,150 y 209 CPO.- (i).
24/11/78	Doc.1613	-Figura en relación de Internados en MPS al 25/10/78.LUGAR DE INTERNACION:Bn.Ing.4 proveniente de la DE.IV el 4/7/78.ANTECEDENTES:Excarcelación.- (i).
5/1/79	Doc.0056	-Figura en relación de Internados al 25/11/78. LUGAR DE INTERNACION:Bn.I.11 proveniente de la DE.IV el 4/7/78.-ANTECEDENTES:Excarcelación.- (i). -Figura en relación de movimientos de Recluídos al 25/11/78.Fué BAJA del Bn.Ing.4 y ALTA al Bn.I.11 el 21/11/78.-CAUSA:Traslado. JUEZ:1a.I.1er.T.-FECHA DE DETENIDO:15/5/73.-ANTECEDENTES:MPS (Libertad Provisional).- (i).
15/3/79 PME	Doc.342	-Idem.Doc.anterior.Agrega:Internados al 31/1/79. (i)
20.4.78	Doc.477	-Idem.Doc.anterior.Agrega:Internados al 28.2.79. (i).

FECHA	DOCUMENTOS	114859 ANTECEDENTES A REGISTRAR	Fs.5
14.5.79.	Doc.0601	=Figura en relación de internados en M.P.S. a. 31.3.79.- LUGAR DE RECLUSION: Bn.I.11., proveniente de la D.E.IV.. el21.07.78.ANTECEDENTES: Excarcelación.-(HH).-	
8/6/79.	D.0646.	=Figura en relación de INTERNADOS en M.P.S. al 30.4.79, IDEM.Doc.0601.(HH).-	
9.7.79.	0684	- Figura en una relación de Internados en MPS al 31.5.79 LUGAR:DE.IV/Bn.I.11,UNIDAD CAPTORA:DE.IV,FECHA M.P.S. 21.7.78,ANTECEDENTES:Excarcelación.(OC)	
05.01.82	Doc. 10792	*Figura en una relación de Libertades Vigiladas al 30.11.81. Unidad de Control: Batallón de Ingenieros de Combate Nro. 1 - Baja por pase a Categoría "C". Eval.: A-1 (AN)	
16.02.82	D. 5757/ 28	-Figura en una relacion de la Corte Electoral, de ciudadanos inscriptos en el Registro Civico Nacional, que se encuentran comprendidos en el Art. 1, Literal "B" del Acto Institucional No. 4, con prohibicion de ejercer el derecho de voto. (Procesados por delitos de "Lesa Nacion").EVALUACION A-1(VL) Indica (1) (8)	
16.02.82	D.6004/81/ 45	-Se encuentra comprendido en el Art.1o. literal b) del Acto Institucional No.4,por haber sido procesado el 5 IVII 1973 por los delitos previstos en. C.P.M. 7 C.P.O. 150, 132 inc. 6, 137, 209 y 54 EVALUACION A-1 (LA)	

FECHA	DOCUMENTOS	114658 ANTECEDENTES A REGISTRAR Fs6
20.6.83	24741/83 Pag.01	-3.3.83-Figura en una relación de M.F.S..procedente de la F.M.E..Detenido el 15.5.72, libertad vigilada otorgada por la Justicia Militar el 21.7.78.pertenece al M.L.N..- Eval A-2 (V)
20.6.83	24739/83 Pag.44	-3.3.83-Indica Idem al Doc. 24742/83. Varía la fecha de liberado el 21.12.79, Unidad de control: Bn.Ing.Cbte 1.- Eval A-1 (V)
20.6.83	24862/83 Pag.68	-8.3.83-Indica Idem al Doc. 24741/83 y Doc. 24739/83.- Eval A-1 (V)
20.6.83 Pag.01,93 al 96	24766/83	- 3.3.83-Figura en una relación de reclusos que poseen acta de interrogatorio, en la misma menciona a :Roberto Ron,, Mario Rivero Cedres, Fernando Romero da Da Santa, Jorge Alberto Candan Grajales, Gustavo Spera, Isabel Gadea, y otros nombres que estan ilegibles.- Eval A-1 (V) [illegible]
20.6.83	18378/82	-2.9.82-Ficha del E.M.R.1 establece: Detenido el 15.5.72 liberado por M.P.S..Procesado por Art.132 inc.6to.del C.P.C pertenece al M.L.N. COL.21. Grupo Militar.- Eval A-2 (V)
27.7.83	0115/80 Pág.2.	20.12.79:Baja de la Div.E.IV.- Eval:A-1(AD)

FECHA	DOCUMENTOS	114058 PERDOMO BICA — ANTECEDENTES A REGISTRAR — RUBEN AMILCAR	87
8.8.83	0114/80 pág.4	En consolidado de P.M.E. del 31.12.79 figura como L.Vigilada, Alta por pase a Categoría "A", siendo su Unidad de Control el Bn.Ing.1.- [illegible] BAJA; de la DE.IV.donde estaba internado en M.P.S. , proveniente de Gpo.A.4. Eval.A-1.(ME)	
1.9.83	29820/337 al 343	Acta de fecha 20.5.72 por integrar el M.L.N. Declara vinculaciones con:Roberto RON(a)Pablo,Mario RIVERO CEDRES(a)Roberto,Fernando ROMERO BASANTA(a)Juan,Alberto o Joaquín,Jorge Alberto CANDAN GRAJALES(a)Hugo,Gustavo SPERA (a)Pablo,Isabel COSTA(a)Valeria,Francisco GONZALEZ(a)Mauro, Nery FERNANDEZ(a)Antonio,Crisanto RODRIGUEZ(a)Cholo,Blanca CASTAGNETTO DA ROSA(a)Iliana,Artigas GANDARO(a)Alcides,(a)L: Hecha,(a)Manuela y (a)Fracisco.Eval:A-1 (OO)	
29.2.84	8401107/ 1052/1056	-FEB/MAR/1976:Aporta información ya registrada en la ficha , agregando:FORM: K: S. Reg.Med..abogado defensor:Dr.Omar TORRES y Hugo DE LOS CAMPOS. Eval A-1 (BR).—	
1971	Lista 7000	-Candidato en el 7mo. lugar,para la Junta Departamental de Montevideo por el Sub.-lema "Patria Grande" del F.A. para las elecciones de 1971(FF).-	
JULIO/72	2685 JPM PM	-Detenido el día 14.6.72.Fue procesado en el mes de JUL/72 por los delitos tipificados en el Art.132.Inc.6 del C?P.O (OO).	

FECHA	DOCUMENTOS	114658 ANTECEDENTES A REGISTRAR 38
19.7.73 P.P.I.	D.1682 E.M.G.E.	-Indica Doc. 2685.- (H).
20.3.84	8401107/ 2512,2514	-1977:Aporta información ya registrada en la ficha:agregando:Ingresó al EMR 1 el 8.11.72 y su conducta en el penal mereció las siguientes sanciones:en los años 1973,74 y 75 3,29 y 13 días de arresto respectivamente.Recluso Nº 333. Eval A-1 (BR).-
28.3.84	1513/79 Pág.14	En Consolidado de P.M.E. de fecha 31.8.79 figura idem al Doc.0601/79.-Eval:A-1(AD)
9.4.84	1382/79	-En Consolidado de PME de fecha 30.6.79 figura Idem al doc. 601/79 y 684/79.Eval:A-1(M).-
26.4.84	1661/79 Pág.13	En Consolidado de P.M.E. de fecha 30.9.79 figura idem al Doc. 0601/79.-EVAL:A-1(AD)

Fs. 1

JUNTA DE COMANDANTES EN JEFE
S. I. D.

1 1 4 6 5 9-6

Dep. 1 Secc. 1

Sub. Secc. A/N [redacted]

Ficha N.º ..... Confec 25/[redacted]/82

PERDOMO ALDROVANDI (Apellidos) Ruben Darío (Nombres)

DOCUMENTOS: C/C SBA (Serie) 11796 (N.º) 2.811.484-5(1) C/I. (N.º) 27550 Lavalleja (Dpto.)

OTROS DOC. (Pasaporte) (Lib. Enrol.) (etc.)

NACIMIENTO: 11/8/938 (Fecha) Minas (Lugar)

DOMICILIO: Varela 795 (Calle) Rodó 795 (2) (N.º) (Teléf.) Minas (Ciudad o Localidad)

PROFESION U OCUPACION: Profesor de UTU

LUGAR: CARGO:

IDEOLOGIA POLITICA: CLASIFICACION:

DATOS COMPLEMENTARIOS: Casado (Est.Civil) (Cónyuge) (Hijos)

Hijo de José Sinforoso y María Mercedes

[redacted] (Otros familiares)

Fs 2

Fecha	Documentos	114659 ANTECEDENTES A REGISTRAR
22/9/82 (R.E. 19167)	19686	10/7/73 - En la fecha fue detenido por haber integrado una reunión no autorizada en el domicilio de Pablo Francisco PERDOMO ACUÑA, donde convinieron la confección -de lo que éste había recibido de Montevideo- copias para confeccionar panfletos contra la disolución del Parlamento, refiriéndose además al asunto UTE, SERCOVI y sobre ilícitos denunciados en el Departamento "de un panfleto titulado RESISTENCIA BLANCA",violatorio de los Decretos 464 y 465 del 27/6/73; trasladados al Batallón de Infantería N° 11 donde fueron puestos a disposición de la Justicia Militar, ésta declinó Juridiscción pasando a la Justicia Civil, la que decretó su libertad con fecha 16/8/73.- 16/10/73-En la fecha firmó una adhesión al Maestro comunista Homero GUADALUPE.-EVALUACION: B-2.-(U) (K)
15/x/82	19167	Figura en el 2 lugar de la lista SAG del Partido COLORADO Agrupación BATLLISMO UNIDO Dpto. de LAVALLEJA como candidato para integrar los Deliberantes Departamentales y Convenciones Nacionales en las Elecciones internas de los PP.PP. del 28 de Noviembre de 1982. (K)(U) INDICA (1).-

FECHA	DOCUMENTOS	PERDOMO ALDROVANDI, 114659 ANTECEDENTES A REGISTRAR Ruben Darío Fs. 3
		///...
16/X/82	— — —	Por Oficio Nº. 945/82 el S.I.D. comunica a la Corte Electoral, que de acuerdo a las disposiciones vigentes, no existen objeciones para que el causante integre la lista de referencia. (K)(U)
14.10.82	D.20887	Indica (2).-Eval.A-1.-(FE)
30/5/84	11041 / 82 PAG. 3863	-POSEE ANTECEDENTES EN EL CO.NA.E- EVAL-A-1.C(D) INDICA ( ) ( ) ( )

FECHA	DOCUMENTOS	1959 ANTECEDENTES A REGISTRAR

F5

VARIOS

JUNTA DE COMANDANTES EN JEFE
S. I. D.

114659

Dep. 1 Secc. 1
Sub. Secc. A/N
Ficha N.º ..... Confec. 25/11/82

PERDOMO ALDROVANDI (1) Ruben D.
Apellidos Nombres

DOCUMENTOS: C/C S.B.A.11.296 (2) C/I 2.811.484-5(Lavalleja) (3)
Serie N.º N.º Dpto.

OTROS DOC. .....
Pasaporte Lib. Enrol. etc.

NACIMIENTO: 44 años (1982) (4) .....
Fecha Lugar

DOMICILIO: Av. Varela 795 Lavalleja
Calle N.º Teléf. Ciudad o Localidad

PROFESION U OCUPACION: Empleado (5)

LUGAR: ..... CARGO: .....

IDEOLOGIA POLITICA: Partido Colorado Sanguinetti (6) Nov./1982 CLASIFICACION: CONVENCIONAL (7)

DATOS COMPLEMENTARIOS: Casado (8)
Est.Civil Cónyuge Hijos

.....
Otros familiares

[redacted]

Fs. 6

Fecha	Documentos	1.14059 ANTECEDENTES A REGISTRAR
18/9/82 (R.E.	19446 9167)	16/10/73 - Firmó adhesión al Maestro Homero GUADALUPE por haber sido destituído.-EVALUACION: B-2 (U)(K)
19/1/83	23691/077	Electo 2 titulares del Organo Deliberante Nacional del Partido Colorado por el Departamento de Lavalleja Hoja de Votación S.A.G. de acuerdo al resultado de las Elecciones Internas de los Partidos Políticos habilitados, efectuadas el 28-XI-82. — Eval. A-1 (BB). Indica 1 de 8

SERVICIO DE INFORMACION DE DEFENSA

Dep. 1

114660-4

F.1

Confeccionado el 7-V-1970.-

VARIOS

FOTO

Apellidos PERDOMO BENTANCOR

Nombres Ruben Darío

Fecha de Nacimiento 36 años (1968)

Lugar de Nacimiento Uruguay

Est. Civil: Casado

Cred. Cívica ..... Ced. Identidad .....

Otros Documentos .....

Ocupación Obrero de FUNSA

Padre .....

Madre .....

Domicilio Berlín 2614 Ap.2 Ciudad Montevideo

Otros datos: .....

[redacted]

FICHA COMPLEMENTARIA

DOCUMENTO		114660 ANTECEDENTES
Fecha	Origen	
1-X-968	B72-D37 Parte 221	-Detenido durante las Medidas Prontas de Seguridad por coartar la libertad de trabajo.-

F. 1

SERVICIO DE INFORMACION DE DEFENSA

Dep. 1

114661-2

Confeccionado el .....

VARIOS

FOTO

Apellidos PERDOMO DE LOS SANTOS

Nombres Santos

Fecha de Nacimiento .....

Lugar de Nacimiento .....

Est. Civil .....

Cred. Cívica ..... Céd. Identidad .....

Otros Documentos .....

Ocupación .....

Padre .....

Madre .....

Domicilio ..... Ciudad .....

Otros datos: .....

[redacted]

Fs.2

FICHA COMPLEMENTARIA

DOCUMENTO		114661 ANTECEDENTES
Fecha	Origen	
14.4.78	Doc.0425	-Figura en una nómina de reclusos liberados del EMR.1 especificando las Unidades de presentación de acuerdo a lo que establecen las "Normas Generales que rigen las actividades de civiles bajo responsabilidad del Ejército".UNIDAD: Bn.I.12 (MM).- Se hizo Pedido de Informes a la DNII,OCOA.-

Fs. 1

MINISTERIO DE DEFENSA NACIONAL 114662-0

S. I. D.

Dep. I Secc. I

Sub - Secc. G

Ficha Nro.____ Confec. ___

PERDOMO de GARCIA — Sara E.

Apellidos — Nombres

DOCUMENTOS: C/C ____ Serie ____ Nro. C/I. ____ Nro. ____ Dpto.

OTROS DOC. ____ Pasaporte ____ Lib. Enrol. ____ etc.

NACIMIENTO: ____ Fecha ____ Lugar

DOMICILIO: ____ Calle ____ Nro. ____ Teléf. ____ Ciudad o Localidad

PROFESION U OCUPACION: Profesora

LUGAR: ____ CARGO: ____

IDEOLOGIA POLITICA: ____ CLASIFICACION: ____

DATOS COMPLEMENTARIOS: ____ Est. Civil ____ Conyuge ____ Hijos

[redacted]

Otros familiares

F.2

Fecha	Documentos	14662 ANTECEDENTES A REGISTRAR
6-2-71	B.77.D.1 Ev. F-3.	Figura en una nómina de Profesores de Enseñanza Secundaria, del interior (Afiliados a la Gremial de Profesores de Montevideo y Federación Nacional de Profesores) vinculados a actividades de proselitismo y agitación subversiva o simpatizantes de las mismas, en los años 1965/66 67/68.- (M).-
7/4/77	D. 307	-Figura en una relación de profesores que serían de tendancia izquierdista, contenida en un folleto publicado por la Federación Nacional de Profesores de Enseñanna Secundaria, en ocasión de la elección de Consejeros, que se llevó a cabo en la ciudad de Salto, en los días 29 y 30 de Julio, entre los años 1969/1972.-(Eval SA-1)(LL).-

JUNTA COMANDANTES EN JEFE
Dep. 1

F 1

11466 3-8 Confeccionado el 06 JUN. 1977

VARIOS

FOTO

Apellidos PERDOMO GEILLE

Nombres Selma Taña

Fecha de Nacimiento 19 años en 1964 Setiembre.-

Lugar de Nacimiento Uruguay

Est. Civil

Cred. Cívica Céd. Identidad 1.090.644

Otros Documentos

Ocupación Estudiante de Medicina.

Padre

Madre

Domicilio Otelo Nro.1471 (Dic.de 1973) Ciudad MONTEVIDEO

Otros datos

[redacted]

IMP. CHIESA Hnos. Ltda. 3.000 - 5 - 76

FICHA COMPLEMENTARIA Fs2

DOCUMENTO		114663 ANTECEDENTES
Fecha	Origen	
12.7.76	DOC.0896 Inf. DNII	- 21.5.63.- Figura como candidato de la lista N.111 sub-lema "Frente Estudiantil Progresista" en las elecciones de mayo de 1963, para integrar el Consejo Ejecutivo de la F.E.E., período 1963/964. Sindidada como Comunista. 9.9.64.- Integrante de un grupo de elementos que ocuparon la Universidad, luego de haberseles negado la autorización para realizar un acto de apoyo a Cuba, una vez producida la ruptura de relaciones con Cuba, por parte de nuestro gobierno.-(SS)-

Fs-3

MINISTERIO DE DEFENSA NACIONAL 114663 Dep. I S

S. L. D. Sub-Secc.

Ficha Nº ..... Confec

PERDOMO — Selma

Apellidos — Nombres

6-9-68

DOCUMENTOS: C|C ..... C|I .....

Serie Nº Nº Dpto.

OTROS DOC.: .....

Pasaporte Lib. Enrol. etc.

NACIMIENTO: .....

Fecha Lugar

DOMICILIO: .....

Calle Nº Telef. Ciudad o Localidad

PROFESION U OCUPACION: Estudiante

LUGAR: ..... **CARGO** .....

IDEOLOGIA POLITICA ..... **CLASIFICACION** .....

DATOS COMPLEMENTARIOS .....

Est. Civil 44347 Conyuge Hijos

otros familiares

R54

CUMENTOS	114663	ANTECEDENTES A REGISTRAR
D.12D.2 23-5-63	Integrante de la lista N°11 de tendencia comunista en las eleccio nes para el Consejo Ejecutivo de la Asociación de Estudiantes de Preparatorias durante el período 1963-64.	

VARIOS

14.08.82

Fs. 1

JUNTA DE COMANDANTES EN JEFE

S. I. D.

114664-6

Dep. I Secc. I

Sub Secc. A/N

Ficha Nº ..... Confec. .....

PERDOMO — Apellidos

Sergio — Nombres

DOCUMENTOS: C/C. ..... (Serie / Nº) C/I. ..... (Nº / Dpto.)

OTROS DOC. ..... (Pasaporte / Lib. Enrol. / etc.)

NACIMIENTO: ..... (Fecha / Lugar)

DOMICILIO: ..... (Calle / Nº / Teléf. / Ciudad o Localidad) TACA

PROFESION U OCUPACION: .....

LUGAR: ..... CARGO: .....

IDEOLOGIA POLITICA: ..... CLASIFICACION: .....

DATOS COMPLEMENTARIOS ..... (Est. Civil / Cónyuge / Hijos)

..... (Otros familiares)

[redacted]

F.2

Fecha	Documentos	114664 ANTECEDENTES A REGISTRAR
05.08.82	17489	"El PAIS",05.07.82: Figura como Suplente al ler. Vocal a la Comisión Especial del Grupo "AUTENTICO HERRERISMO Y UNIDAD BLANCA" de Canelones, formado en 17.07.82. (GM) (LA)

1146653

F.1

JUNTA DE COMANDANTES EN JEFE

S. I. D.

Dep. I Secc. I

Sub Secc. A/N

Ficha Nro. ____ Confec. 11.12.78

PERDOMO GEILLE — Sergio

Apellidos — Nombres

DOCUMENTOS: C/C ____ C/I. ____

Serie Nro. Nro. Dpto.

OTROS DOC. ____

Pasaporte Lib. Enrol. etc.

NACIMIENTO: ____

Fecha Lugar

DOMICILIO: ____

Calle Nro. Teléf. Ciudad o Localidad

PROFESION U OCUPACION: Docente

LUGAR: Enseñanza Primaria CARGO: ____

IDEOLOGIA POLITICA: ____ CLASIFICACION: ____

DATOS COMPLEMENTARIOS: ____

Est. Civil [redacted] Cónyuge Hijos

Otros familiares

Fs. 2

Fecha	Documentos	114665 ANTECEDENTES A REGISTRAR
20.11.78	D. 1174	-Figura en una relación de Docentes de Enseñanza Primaria afiliado al Partido Comunista con el Nro.60633.-Eval: A-1 (M).-

30/5/84

11847 / 82
PAG. 3864
- POSEE ANTECEDENTES EN EL CO.NA.E.-
EVAL - A - 1.C (D) INDICA ( ) ( ) ( )

Fs 1

MINISTERIO DE DEFENSA NACIONAL 114666 - 1 Dep. I Secc. I

S. I. D. Sub-Secc. G

Ficha N.o..... Confec.....

PERDOMO GERIBALDE — Silvano Israel
Apellidos — Nombres

DOCUMENTOS: C/C ..... C/I 788.069
Serie N.o N.o Dpto.

OTROS DOC. .....
Pasaporte Lib. Enrol. etc.

NACIMIENTO 24.4.925 — Dpto. de Canelones
Fecha Lugar

DOMICILIO: Le Paz 1912 apto. 1
Calle N.o Teléf. Ciudad o Localidad

PROFESION U OCUPACION: obrero

LUGAR: Chiringhelli S.A. CARGO: .....

IDEOLOGIA POLITICA ..... CLASIFICACION activista

DATOS COMPLEMENTARIOS .....
Est. Civil Conyuge Hijos

[redacted]

otros familiares

Documentos	114666 ANTECEDENTES A REGISTRAR
70 Bm.I.8 S-G-20	-Ocupante de la planta industrial de esta firma durante el mes de marzo de 1970, conjuntamente con otros obreros.-

Fs 1

SERVICIO DE INTELIGENCIA
División I
(Seguridad)

MINISTERIO DE DEFENSA NACIONAL
SERVICIO DE INFORMACION DE DEFENSA
M/F
114667-9

Sección «A»
Act. Ant. Nac.
Ficha N.º 0391.

Nombres y Apellidos: PEREDA FEO Fanny (o Fanni).-

Fecha de Nacimiento: 50 años en 1984 (5)

Lugar de Nacimiento: Uruguay.-
(País - Ciudad o Localidad - etc.)

Cred. Civ.: Serie GAA N. 5117(6) Ced. Identidad (1) 18 509.
BRA 17052 (7)

Otros documentos: Pasaporte Nº 114.774.-
(Pasaporte - Libreta Enrolam. - etc.)

Domicilio: T.yTres 479 (8)
(Ciudad o Localidad)

(4) Melo (Dpto. de Cerro Largo)
(Calle) (N.º) (Sector)

Foto

Filiación
- Edad Aparente 31 años (1966) Color del Cutis
- Color del Cabello Estatura Aproximada
- Complexión Aspecto Social
- Señas particulares

[redacted]

Ficha confeccionada en Montevideo el 1 de julio de 1963.-

11466 7

ACTIVIDADES

(1) Laborales: Profesión ② Estudiante/Arquitectura, desde 1955.- Lugar de trabajo .....

Cargo Artesana en Manos del Uruguay (0) Antigüedad .....

Otras Actividades .....

(2) Políticas: Ideología ..... Actuación P.C.(3)

Antecedentes .....

Antecedentes familiares .....

(3) Sociales: Estado Civil Soltera.- Religión ..... Figuración .....

Grado Instrucción ..... Lugares que frecuenta .....

(4) Económicas: Situación ..... Capital aprox. ..... Vehículo ..... marca y N.o

Otros datos .....

Datos Complementarios .....

Apreciación Personal Gral. .....

FERRADA — FICHA COMPLEMENTARIA — Fanny — Fs 3

Documento		11466 Antecedentes
Fecha	Origen	
30.XI.961	El Popular	Firmante de un manifiesto de Universitarios por la Unión de las Izquierdas.
21.XII.961	El Popular	Propició acto del Partido Comunista en el cine Victoria.
8.VI.961	El Popular D-1564/80	Se pronuncia por la formación de un Frente de las Fuerzas Democráticas y anti-imperialistas, sin exclusiones.
14-Set-63.		Salió de Santos (Brasil) Hacia La Habana en el buque soviético Nadeshda Krpskaya para concurrir al Congreso Internacional de Arquitectos.-
30-IV-964	B-76-D-106	Llegó a Cuba en el más de Setiembre de 1963 y luego partió de Cuba con destino a Brasil en octubre de 1963.-
7-XI-1966.-	B.24- D.11.	Iba en la bañadera que se dirigía a un acto del F.I.de L. que se realizó en Río Branco el 4-XI-966 Indica ① ② ③
9/V/68	B.24/D.9	Notorio simpatizante del Partido Comunista local. Indica ④

31/5/84

11841 / 82
PAG. 3868

POSEE ANTECEDENTES EN EL C.O.N.A.E.-
EVAL - A - 1 (1) INDICA ( ) ( ) ( )

FICHA COMPLEMENTARIA F54

Documento		114667 Antecedentes
Fecha	Origen	
1971.	Lista 2001 Depto. CERRO LARGO (PP).-	.-Candidato en el 16 lugar a la Junta Departamental, en la las listas del P.Comunista para las elecciones de 1971.
30/9/74/	3752	Según declaraciones de GREGORIO DUARTE, junto a Yamandú Pastorino, Arturo Baraldo y MORDENTE eran los encargados de la confección de loas volantes. en la Ciudad de Melo. Eva-A-1 (Y).
2.10.75.	Doc.1784.	22.I.75: En la fecha fue detenida por el Regimiento C.No.8 en prevención de las acciones que podrían haber ocurrido el 1ro.de mayo de 1975.(Presunta "asonada" a nivel nacional) en que se detuvieron militantes comunistas y sospechosos. Fue liberada el 26.IV.75. (Y).
3.8.83	doc.26314/2421	-1971-78: En información referente al P.C.obtenida por el Dpto.III/SID, en éste período se establece que el causante participa de la Conferancia Nacional del Partido por el Dpto.de Cerro Largo, llevada a cabo entre los d-ias 1º y 2 DIC/972.Eval:A-2 Indica (3)(SM)

PEREDA FEO, Fanny

FECHA	DOCUMENTOS	V1467 ANTECEDENTES A REGISTRAR F-5
30.10.73	4039	Recibe de Gregorio DUARTE un planograf para que se encargue de la confección de volantes y panfletos, siendo los mismos distriguídos luego para volanteadas en la C. de Melo. Eval.A-1 (J)
30.10.73	3752	Indica lo mismo que el doc.anterior Eval.A-1 (I)
27.4.84	8402477/03	19.3.84 Figura en una nómina de persondas detenidas por la Policía de Cerro Largo, cuando pretendían realizar una caravana en C.Melo con motivo de la liberación de Líber SEREGNI, siendo liberado una vez identificado. Respecto al hecho manifiesta que se unió a un grupo de personas oue estaban festejando frente al domicilio de "ilson SORRIBAS. Militante del F.A. en el año 1971, sector F.I.D.E.L. Eval.A-1 (SI)

F51

ANTINACIONAL

JUNTA DE COMANDANTES EN JEFE

S. I. D.

1146887

Dep. I Secc. I

Sub Secc. A/N

Ficha Nº ..... Confec 23.4.81

PERDOMO de CURBELO Susana

Apellidos Nombres

DOCUMENTOS: C/C ..... C/I. .....

Serie Nº Nº Dpto.

OTROS DOC. .....

Pasaporte Lib. Enrol. etc.

NACIMIENTO: .....

Fecha Lugar

DOMICILIO: .....

Calle Nº Teléf. Ciudad o Localidad

PROFESION U OCUPACION: .....

LUGAR: ..... CARGO: .....

IDEOLOGIA POLITICA: ..... CLASIFICACION: .....

DATOS COMPLEMENTARIOS: .....

Est. Civil Cónyuge Hijos

~~120812~~

.....

Otros familiares

62

Fecha	Documentos	114668 ANTECEDENTES A REGISTRAR
07.04.81	D.2648 D.N.I.I.	12.11.75: Figura en una nómina de firmantes del manifiesto de Recidentes de Cerro Largo, adherentes al Frente Amplio.-(O)-.
25.1.982		- Se hizo Memo (A) No.2454/982 para el S.S.FF.AA.(SS)-
0206.82	1553	Idem a doc. 2648.- AMPLIANDO: AÑO 1971
13.5.82.	D.14818	Ampliando Información del Doc. 2648, se establece que dicha nómina fue incautada a Nilza CARÁMES LARROSA.-Eval.B-2.-(FE)
24.10.83	31109/385	Indica idem al doc.2648/81.Eval.A-2.(ME)
30/5/84	11841 / 82 PAG 3864	- POSEE ANTECEDENTES EN EL CO.NA.E - EVAL - A - 1.(O) INDICA ( ) ( ) ( )

Imp. Nacional 716/79

K1

JUNTA DE COMANDANTES EN JEFE ANTINACIONAL 114669-5 Dep. I Secc. I

S. I. D.

Sub Secc. A/N

Ficha Nº ..... Confec 23.4.81

PREDOMO de ROBA — Apellidos
Susana — Nombres

DOCUMENTOS: C/C ..... (Serie / Nº) C/I. ..... (Nº / Dpto.)

OTROS DOC. ..... (Pasaporte / Lib. Enrol. / etc.)

NACIMIENTO: ..... (Fecha / Lugar)

DOMICILIO: ..... (Calle / Nº / Teléf. / Ciudad o Localidad)

PROFESION U OCUPACION: .....

LUGAR: ..... CARGO: .....

IDEOLOGIA POLITICA: ..... CLASIFICACION: .....

DATOS COMPLEMENTARIOS: ..... (Est. Civil / Cónyuge / Hijos)

~~122311~~

Otros familiares

52

Fecha	Documentos	114669 ANTECEDENTES A REGISTRAR
07.04.81	D.2648 D.N.I.I.	1.11.75: Firmante de un manifiesto "a los ciudadanos de Florida", de apoyo al Frente Amplio y a la candidatura del Dr. Hugo DIBARBOURE.-(O)-.
25.1.982		Se hizo Memo (A) No2454/982 para el S.S.FF.AA.(SS)/
24.20.83	31109/386	Indica idem al doc.2648/81.Eval.A-2.(ME)

Imp. Nacional 716/79

64

JUNTA DE COMANDANTES EN JEFE 1146703 Dep. I Secc. I

S. I. D.

Sub Secc. A/N

Ficha Nro. ____ Confec. 24-10-7[illegible]

PERDOMO de PEREZ (Apellidos) Teresa (Nombres)

DOCUMENTOS: C/C ____ (Serie, Nro.) C/I. ____ (Nro., Dpto.)

OTROS DOC. ____ (Pasaporte, Lib. Enrol., etc.)

NACIMIENTO: ____ (Fecha, Lugar)

DOMICILIO: Sta. Lucía (Canelones) (Calle, Nro., Teléf., Ciudad o Localidad)

PROFESION U OCUPACION: ____

LUGAR: ____ CARGO: ____

IDEOLOGIA POLITICA: ____ CLASIFICACION: ____

DATOS COMPLEMENTARIOS: ____

Est. Civil 120214 Cónyuge Hijos

Otros familiares

fc

Fecha	Documentos	114670 ANTECEDENTES A REGISTRAR
6-6-75	Doc.1041	-Afiliado al Partido Comunista con el Nº12803,fecha de ingreso:7-9-50.(Microfilm incautado a Rodney Arismendi) Eval.B-2 (V)

JUNTA DE COMANDANTES EN JEFE 11467 1-1

S. I. D.

Dep. I Secc. I

Sub Secc. A/N

Ficha Nº ..... Confec. 22/5/80

PERDOMO VIDAL — Apellidos

Theresita Alfonsina — Nombres

DOCUMENTOS: C/C GDC 1096 — Serie / Nº — C/I. 21.202 — Nº / Dpto.

OTROS DOC. ..... — Pasaporte / Lib. Enrol. / etc.

NACIMIENTO: 3/7/39 — Fecha — Cerro Largo — Lugar

DOMICILIO: 6 de Abril 1374 — Calle / Nº / Teléf. / Ciudad o Localidad

PROFESION U OCUPACION: Dentista

LUGAR: Asignaciones Familiares **CARGO:** .....

IDEOLOGIA POLITICA: ..... **CLASIFICACION:** .....

DATOS COMPLEMENTARIOS: Casada — Est. Civil / Cónyuge / Hijos

12~~3015~~

Padres: Atalibar y María Haydée — Otros familiares

Fecha	Documentos	114671 ANTECEDENTES A REGISTRAR
	D.II	-EL POPULAR 21/VIII/74 -Candidato por la Facultad de Odontología, orden egresados, para integrar la Asamblea Gral. del Claustro Universitario. Ampliando la anotación que antecede, se establece que integró la lista Nº 105, lema Movimiento Universitario Nacionalista, Patria -Libertades-Autonomía -Pluralismo-Laicidad de tendencia democrática.- (C.H.C.P. Nº 1367 SEC. 14a. MDEO. SOLICITADA EL 21/11/78.-) (U)

Imp. Nacional 116/79

Renuncia 1-5/11/79

F3

Nº Carp. 1288

Foto de Frente	Foto de Perfil

PERDOMO VIDAL Therèsita
Apellido Paterno Apellido Materno Nombre(s)

Documentos C. C. G.D.G.No.1096 C. I. 21.202.-(Cerro Largo

Domicilio 6 de Abril No.1374.-

Teléfono 50-16-02 Sección Policial 26a.-

Lugar y Fecha de Nacimiento 3-7-939.- CERRO LARGO.-

rofesión ODONTOLOGO Ocupación ODONTOLOGO (SUPLENTE.).-

)tras actividades

ctuación

leología

ituación económica Capital aprox. Vehículo

aza Estatura Peso Color de cabello

olor de ojos Complexión Señas

stado civil CASADA.- Nombre del cónyuge ARBELECHE ITUÑO BELTRAN, José

lacionalidad del cónyuge Nombre y edad de los hijos

adre, Nombre Atalibar PERDOMO PASSOS.- Nacionalidad

Madre, Nombre Ma.Haydeé VIDAL VIGO de PERDOMO Nacionalidad

studios

)tros datos

ag.-

SERVICIO DE INTELIGENCIA
División I
(Seguridad)

MINISTERIO DE DEFENSA NACIONAL M/F
SERVICIO DE INFORMACION DE DEFENSA
1146729 1900

Sección A.
Act. Ant. Nac.
Ficha N° ~~0385~~

Nombres y Apellidos: PERDOMO, Ulffi.-

Foto

Fecha de Nacimiento: 28 años en 1960 (2)

Lugar de Nacimiento: .....
(País - Ciudad o Localidad - etc.)

Cred. Civ.: Serie TCB N.° 939(3) d. Identidad: .....

Otros documentos: .....
(Pasaporte - Libreta Enrolam. - etc.)

Domicilio: TACUAREMBÓ (1) B.Etcheverry (Tac.) (4)
(Ciudad o Localidad) (Calle) (N.°) (Telef.)

Filiación
- Edad Aparente ..... Color del Cutis .....
- Color del Cabello ..... Estatura Aproximada .....
- Complexión ..... Aspecto Social .....
- Señas particulares .....

~~12047~~

Ficha confeccionada en Montevideo, el 3 de junio de 1963.-

11467 2

ACTIVIDADES

(1) Laborales: Profesión Empleado (5) Lugar de trabajo M.O.P. (6)

Cargo ..... Antigüedad .....

Otras Actividades .....

(2) Políticas: Ideología Comunista.- Actuación .....

Antecedentes .....

Antecedentes familiares .....

(3) Sociales: Estado Civil ..... Religión ..... Figuración .....

Grado Instrucción ..... Lugares que frecuenta .....

(4) Económicas: Situación ..... Capital aprox. ..... Vehículo ..... marca y N.o

Otros datos :3er. Suplente del 1er. Titular del Fidel, al Concejo Dptal. de Tacuarembó, en las elecciones de noviembre de 1962.-

Datos Complementarios .....

Apreciación Personal Gral. .....

FICHA COMPLEMENTARIA

B3

Documento		Antecedentes
Fecha	Origen	T 14672
	68/6	- Medico de la Marina, cargo:Jefe 3ra. Sanidad Militar. Su madre: Vicenta Perdomo.-
8/VI/1966	B.51/D.2	-Integrante del FIDEL de Tacuarembó.-Indica (1)
1/9/72.	Lista 2001.(PC) Tacuarembó.	-Figura como 3ª, suplente del 15ª, titular a la Junta Departamental de Tacuarembó en las elecciones del año 1971.(MM)
6-6-75	Doc11041	-Afiliado al Partido Comunista con el Nº11611, fecha de ingreso:29-6-60.(Microfilm incautado a Rodney Arismendi) Indica del (2) al (6).Eval.B-2 (V)
30/6/84	11641 / 82 PAQ.3869	- POSEE ANTECEDENTES EN EL C.O.N.A.E. - EVAL - A - 1.C (1) INDICA ( ) ( ) ( )

R1

JUNTA DE COMANDANTES EN JEFE 114673-7 Dep. I Secc. I

S. I. D.

Sub Secc. A/N

Ficha Nro. _____ Confec. 24-10-78

PERDOMO — Teofilo Atilio(1)

Apellidos — Nombres

DOCUMENTOS: C/C BBB 10772 — C/I. 554.794 (2)

Serie — Nro. — Nro. — Dpto.

OTROS DOC. _____

Pasaporte — Lib. Enrol. — etc.

NACIMIENTO: 39 años en 1961 5/I/922 -Montevideo(3)

Fecha — Lugar

DOMICILIO: Elcano 3537 Ap.2

Calle — Nro. — Teléf. — Ciudad o Localidad

PROFESION U OCUPACION: Empleado

LUGAR: A.N.P. CARGO: _____

IDEOLOGIA POLITICA: _____ CLASIFICACION: _____

DATOS COMPLEMENTARIOS: Casado (4)

Est. Civil — Cónyuge — Hijos

1~~22318~~

Madre: Elisa Dominga PERDOMO(5)

Otros familiares

58

Fecha	Documentos	114673 ANTECEDENTES A REGISTRAR
6-6-75	Doc.1041	-Afiliado al Partido Comunista con el N°15862,fecha de ingreso:5-8-61.(Microfilm incautado a Roâney Arismendi) Eval.B-2 (V)
	DNII	Indica (1) al (5). Indica D.1041/75.(C.H.C.P. N° 2776 SEC. 13a. MEMO. SOLICITADA EL 24/11/78)(U)

FM

JUNTA DE COMANDANTES EN JEFE 114674-5 Dep. I Secc. I

S. I. D.

Sub Secc. A/N

Ficha Nro. ____ Confec. 24-10-78

PERDOMO — Apellidos

Valmiro Humberto — Nombres

DOCUMENTOS: C/C ____ Serie ____ Nro. C/I. ____ Nro. ____ Dpto.

OTROS DOC. ____ Pasaporte ____ Lib. Enrol. ____ etc.

NACIMIENTO: 33 años en 1960 — Fecha ____ Lugar

DOMICILIO: T. Narvaja 1150 — Calle ____ Nro. ____ Teléf. ____ Ciudad o Localidad

PROFESION U OCUPACION: Empleado

LUGAR: A.F.E. CARGO: ____

IDEOLOGIA POLITICA: ____ CLASIFICACION: ____

DATOS COMPLEMENTARIOS: ____

Est. Civil 1 ~~22316~~ Cónyuge ____ Hijos ____

Otros familiares

K 2

Fecha	Documentos	114674 ANTECEDENTES A REGISTRAR
6-6-75	Doc.1041	-Afiliado al Partido Comunista con el Nº11300,fecha de ingreso:24-4-60.(Microfilm incautado a Rodney Arismendi) Eval.B-2 (V)

114675-2

F21

JUNTA DE COMANDANTES EN JEFE

S. I. D.

Dep. I Secc. I

Sub Secc. A/N

Ficha Nro. _____ Confec. 25-10-78

PERDOMO — Apellidos

Venancio R. — Nombres

DOCUMENTOS: C/C OBA 5952 (Serie, Nro.) C/I. _____ (Nro., Dpto.)

OTROS DOC. _____ (Pasaporte, Lib. Enrol., etc.)

NACIMIENTO: 36 años (Fecha) _____ (Lugar)

DOMICILIO: Pta. del Este (Calle, Nro., Teléf., Ciudad o Localidad)

PROFESION U OCUPACION: Albañil

LUGAR: _____ CARGO: _____

IDEOLOGIA POLITICA: _____ CLASIFICACION: _____

DATOS COMPLEMENTARIOS: _____ (Est. Civil, Cónyuge, Hijos)

~~129320~~

_____ (Otros familiares)

Fe

Fecha	Documentos	114675 ANTECEDENTES A REGISTRAR
6-6-75	Doc.1041	-Afiliado al Partido Comunista con el Nº9636,(Microfilm incautado a Rodney Arismendi).Eval.B-2 (V)

SERVICIO DE INFORMACION DE DEFENSA

Dep. 1

11467 6-0

Confeccionado el 4-XI-70

VARIOS

FOTO

Apellidos PERDOMO GARAT

Nombres Violeta TERESITA (1)

Fecha de Nacimiento

Lugar de Nacimiento

Est. Civil

Cred. Cívica 048 3358 (2) Ced. Identidad 20.287 S. José (3)

Otros Documentos

Ocupación Maestra Esc. Nº 96 S. José (4)

Padre

Madre

Domicilio Ciudad

Otros datos

80602

FICHA COMPLEMENTARIA

EC

DOCUMENTO		11467 6 ANTECEDENTES
Fecha	Origen	
16-I-70	B-75-D738	-Integra delegación de maestros que estiman es imprescindible, una conjunción de todas las fuerzas opositoras, para encontrar caminos que saquen al país de la crisis social, política y económica en que se encuentra. Para llevar a cabo tal conjunción planean entrevistar a distintas personalidades maragatas.-
25.05.82	D. 15210/128	Funcionario del CONAE que fue sumariado en aplicación del procedimiento disciplinario previsto en la Ordenanza No. 17. Destituído por R. I. No. 5/39/78, de 28/2/78.- Evaluación: A-1. Indica (1) (2) (3) (4) (VL)
02.06.82	15.53	Figura en una Nómina de Firmantes del Manifiesto de Residentes de San José en Montevideo adherentes al Frente Amplio.- Eval.:A-1. (GM) (LA) (VL) (M). Indica ( ) ( ) ( ) ( ) ( ).-
30/5/84	11841 / 82 PAG. 3865	POSEE ANTECEDENTES EN EL C.O.N.A.E.- EVAL. A-1 (1) - ( ) ( ) ( )

JUNTA DE COMANDANTES EN JEFE

S. I. D.

114677-8

B.1

Dep. I Secc. I

Sub Secc. A/N

Ficha Nº ..... Confec 23.04.81

PERREIRA GUTIERREZ (1) ARTURO

Apellidos Nombres

DOCUMENTOS: C/C HAA 7719 (4) C/I. 3.057.952-8 (2)

Serie Nº Nº 18.626 (Rivera) (3)

Dpto

OTROS DOC. .....

Pasaporte Lib. Enrol. etc.

NACIMIENTO: 45 años en 1983 (5) Uruguay (6)

Fecha Lugar

DOMICILIO: Figueroa Nº 1298 (Dpto. Rivera en 1977)

Calle Nº Teléf. Ciudad o Localidad

PROFESION U OCUPACION: Profesor destituido (1)

LUGAR: BANCO UBUR (7) CARGO: empleado (8)

IDEOLOGIA POLITICA: Frente Amplio (9) CLASIFICACION: dirigente (10)
activo

1962. Dirigente PDC (14)

DATOS COMPLEMENTARIOS: casado (11) Gladys Da Silveira (12) 4 hijos (13)

Est. Civil Cónyuge Hijos

~~13241~~8

Otros familiares

F-2

Fecha	Documentos	114677 ANTECEDENTES A REGISTRAR
01.04.81 (D.N.I.I.)	D.02431/ Pág.006	-00.12.71. Candidato a la Cámara de Senadores, por el P.D.C. lista 808, en las elecciones del año 1971. -03.09.73. Suplente de la Junta Directiva del P.D.C. con fecha 18.05.73; según material incautado por el ejército con fecha 10.07.73 en el local de Avda. Sayago Nº 1137 (Mem. EMGE-E:II; 021400 del mes de agosto de 1973) -24.01.75. "Marcha" del 27.11.70: Como miembro de la mesa coordinadora del Ejecutivo del Frente Amplio en Rivera (P. D.C.), suscribe una carta anunciando los comienzos de actividades en dicha ciudad. -06.06.77. Según Mem de fecha 09.09.76 se establece que era integrante del Comité de Base del Frente Amplio de Residentes de Rivera. Este material fue incautado al procesado: José Luis CAMPODONICO. -13.01.77. Según información del D-2 de la D.N.I.I. de fecha 01.11.76: Se establece que es destinatario de material literario procedente de Venezuela; (Material del P.D.C., de conocida trayectoria pro-marxista lo cual es material proscripto por el decreto 650/75). -24.05.77. Según informe del D-2 de la D.N.I.I. de la fecha es destinatario de material incautado, proscripto por el Decreto 650/975 (Inf. Nº 40 de la "Organización Demócrata Cristiana de Américas"). -18.02.78. Figura en una revista del Centro Latinoamericano de Economía Humana del año 977, donde figura un artículo firmado por el titular y titulado: "APORTES DE LA GEOGRAFIA AL TEMA DE LA REGIONALIZACION".(O).-

Imp. Nacional 716/79

FECHA	DOCUMENTOS	PEREIRA 11407 ANTECEDENTES A REGISTRAR ARTURO	fs 3
5.1.83	23504	**El 25 de noviembre de 1982 se realizó una reunión en el restaurante "AUGUSTO" en la ciudad de Livramento con los integrantes del Movimiento por el Voto en Blanco, entre los cuales se encontraba el causante. Eval.: B-2. Indica:(1) (CA)**	
21-10-83	31320/004 015	Interrogado en Actas el 24-9-83 en C. Rivera, manifiesta haberse reunido en el estudio fotográfico "FOTO LIRIO" de la C. de Livramento con: Noel MACIEL, Ernesto MORALES, Donald MARTINS, Aldo MACEDO, Juan José RANGEL, Apolonio LIMA, para conversar sobre todos los temas políticos de actualidad y otros temas; negando que en dicho lugar fueron distribuidos panfletos. 25-9-83 ampliación del Acta anterior por declaraciones de Ernesto MORALES y Juan José RANGEL, quienes manifestaron que en dicha reunión se habló y se distribuyeron panfletos, los cuales incitaban a una jornada de protesta para el 25-9; el causante declara haber visto los volantes en el lugar de la reunión, pero que no asistió a ninguna volanteada. Antecedentes: Actitudes relacionadas con el Gobierno y las FF.AA.:Detractor. Nov./62. Fue candidato como 1er. titular de la Junta Departamental porla lista 1808. Nov./71. Fue candidato como 1er. titular a la Junta Dptal por las listas 1808 y 4191 y como 16o. titular a la Cámara de Senadores por la lista 808 del F.A. Antiguo dirigente y orador de los partidos de izquierda de esta ciudad (Rivera), ex-gremialista vinculado a la C.N.T.	

FECHA	DOCUMENTOS	11677 ANTECEDENTES A REGISTRAR B-4
		7-9-72. Fue detenido por esta Unidad por emitir propaganda intentando difamar a la actuación de las FF.AA. (cuya inscripción decía "El Ejército tortura, el pueblo no lo olvidará") Fué puesto en libertad el mismo día por carencia de pruebas. Dichos folletos fueron encontrados sobre las mesas de UBUR donde trabaja el causante. 30-6-73. Fue detenido por esta Unidad ante Decreto del Poder Ejecutivo en relación a la Disolución de la CNT. Cuando su detención no se presentaba a trabajar en UBUR. 29-11-76. Fue destituído por el CONAE. Nov./71. Su esposa actuó como Delegada de Mesa por el F.A. por las listas 4190, 1808, 808, 988 y 9988 en el Circuito No.11 de la Serie H.A.G. en el local de la Aduana de Rivera. Eval.A-1 (SI). Indica (1) al (13).-
21.11.66	B75-D1455	Firmó manifiesto del P.D.C., apoyando su Plan de Gobierno para las próximas elecciones nacionales.
1971	Lista 808 PDC F.A.	Candidatp cppp 18 titular a la Cámara de Senadores por el Dpto. de Maldonado sub lema Frente del Pueblo (SS)
29.6.71	3169	En la fecha hizo uso de la palabra en la Convención de la Juventud Comunista celebrada en la C. de Rivera . MM
1971	Lista 1808	Candidato en el 1er. lugar a la Junta Dptal. por el Dpto. de Rivera sub lema Frente del Pueblo (SS)
17.10.72	3534	Recibe la Revista "CHINA". (J)

FICHA COMPLEMENTARIA [illegible] 49

Documento		114677 Antecedentes
Fecha	Origen	
[illegible]/965	E.75.D.2166	-El reseñado figura en una relación de personas q fueron detenidas por violación a las "Medidas de Pronta Seguridad" que fueran decretadas por el Consejo Nacional de Gobierno.- Su detención se realizó por parte de la Policía del Departamento de Rivera.-
		MINISTERIO DE DEFENSA NACIONAL SERVICIO DE INFORMACION DE DEFENSA M / F
18/12/71	Ahora	Candidato como18º titular a la Cámara de Senadores en las elecciones de 1971 por la lista 808 Frente del Pueblo del Frente Amplio.(X).
18/4/72	Doc.684	Edil del Frente Amplio de la ciudad de Rivera sitó a reunion extraordinaria para tratar las torturas a ciudadanos de esta ciudad no teniendo numero nesesario para reunirse.(X).
8/8/272	Lista 808 SAN JOSE	-Candidato en el 18 lugar a la Cámara de Senadores por el Depto. de San José en las elecciones de 1971. "PP"
1971.	Listas 4190 U.P RIVERA	-Candidato en el 1er lugar Titular a la Junta Departamental p "pp"
1971.	Lista 808. PDC. F.A.	Candidato como 18 titular a la Cámara de Senadores por el Dpto.de R.Negro,sub.lema "Frente del Pueblo".. (W).

FICHA COMPLEMENTARIA

Documento Fecha	Origen	11467 Antecedentes
17.8.73	Doc.2404.	Figura como suplente ade la Junta Directiva del PDC en fecha 18.V.73..(SS).. 27.11.80- Se remitieron datos filiatorios a la Corte Electoral por Memo (A) Nº1203/80- (L)
13.4.64	B49-D1 Reg.C.3	Residente en la C. de Rivera, al arribo del asilado Estudiante de Ingeniería Brasileño TARZO MAGNO OLIVERA, fue quien le proporcionó albergue en su domicilio. Trabaja en el Banco del Norte.
4.11.64	B23-D6 Reg.C.3	Firma como Secretario General una declaración aparecida en el diario "NORTE" de la C. de Rivera de fecha 4.11.64, por la cual la Comisión Dptal. del PDC, condena enérgicamente la intervención policial y del Ejército en los sucesos que tuvieran lugar con motivo de la ocupación por parte de los estudiantes, del Insituto de Enseñanza Secundaria de la C. de Rivera, en apoyo a la huelga de Pfofesores de la misma.
07.12.65	D75-D11	En el día de la fecha el diario "EBU" de la Asociación de Bancarios del Uruguay, publica el Habeaus Corpus del reseñado y de Ari CAMERA, detenidos por la policía de Rivera el 9 de los corrientes, por infringir en el Decreto de fecha 7 de diciembre del año en curso, quienes no fueron puestoa a disposición de la justicia, pero sí comunicados sus arrestos al Ministerio del Interior.

PEREIRA GUTIERREZ, Arturo

114677-8

Fecha	Documentos	ANTECEDENTES A REGISTRAR
5.7.73	1538	Detenido por la Brig. Cab. No.1, por ser gremialista vinculado a la ex-CNT. (G)
		27.11.80 Se remitieron datos filiatorios a la Corte Electoral por Memo (A) No. 1203/80- (L)
25.5.82	15210/129	Funcionario del CONAE que fue sumariado en aplicación del procedimiento disciplinario previsto en la Ordenanza No.17. Destituído por R.I. No. 39/79/76, de 28.10.76. Eval.A-1 (VL)
26-2-71	B77-D1	Figura en una nómina de Profesores de Enseñanza Secundaria, del interior (Afiliados a la Gremial de Profesores de Montevideo y Federación Nacional de Profesores) vinculados a activistas de proselitismo y agitación subversiva o simpatizantes de las mismas, en los años 1965/66/67/68 (M)
7.4.77	307	Figura en una relación de profesores que serían de tendencia izquierdista, contenida en un folleto publicado por la Federación Nacional de Profesores de Enseñanza Secundaria, en ocasión de la elección de Consejeros, que se llevó a cabo en la C. de Salto, en los días 29 y 30 de Julio, entre los años 1969/1972. Eval.A-1 (LL)
16.5.84	8403229/01	9.4.84 Participó en una reunión de docentes destituídos en el - Dpto de Rivera, realizada en la Biblioteca de la Iglesia del Rosario, en C. Livramento. Eval.A-1 (SI)

Fecha	Documentos	ANTECEDENTES A REGISTRAR
1/6/84	11941 / 82 PAG. 3878	- POSEE ANTECEDENTES EN EL CO.NA.E - EVAL - A - 1. C(D) INDICA ( ) ( ) ( )

BXX

ts-1

JUNTA DE COMANDANTES EN JEFE 114678-6

S. I. D.

Dep. I Secc. I

Sub Secc. A/N

Ficha No. ..... Confec. .....

PERDOMO DIAZ ..... WASHINGTON .....

Apellidos Nombres

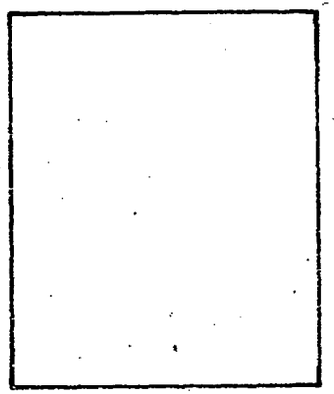

DOCUMENTOS: C/C. ..... **C/I.** .....

Serie No. No. Dpto.

OTROS DOC. .....

Pasaporte Lib. Enrol. etc.

NACIMIENTO: .....

Fecha Lugar

DOMICILIO: .....

Calle No. Teléf. Ciudad o Localidad

PROFESIÓN U OCUPACIÓN: .....

LUGAR: ..... **CARGO:** .....

IDEOLOGÍA POLÍTICA: ..... **CLASIFICACIÓN:** .....

DATOS COMPLEMENTARIOS .....

Est. Civil Cónyuge Hijos

.....

Otros familiares

ANTINACIONAL

FM

JUNTA DE COMANDANTES EN JEFE

S. I. D.

114679-4

Dep. I Secc. I

Sub Secc. A/N

Ficha Nº ..... Confec. 11/2/83

PERDOMO IGLESIAS (1) Washington

Apellidos Nombres

DOCUMENTOS: C/C. BPB 12.453 (2) C/I. 1.444.427-4 (3)

Serie Nº Nº Dpto.

OTROS DOC. .....

Pasaporte Lib. Enrol. etc.

NACIMIENTO: 10/9/954 (4) Montevideo (5)

Fecha Lugar

DOMICILIO: Carabelas 3019 Ap. 5

Calle Nº Teléf. Ciudad o Localidad

PROFESION U OCUPACION: Funcionario (6)

LUGAR: Ministerio de Salud Pública (7) CARGO: Administrativo IV (Div.Epidemiología) (8)

IDEOLOGIA POLITICA: ..... CLASIFICACION: .....

DATOS COMPLEMENTARIOS .....

Est. Civil Cónyuge Hijos

HIJO DE: LEODORO Y AURELIA(9)

~~12040~~

Otros familiares

150

Fecha	Documentos	11467/9 ANTECEDENTES A REGISTRAR
14/I/82	10978	Año 1971 - Se establece que el causante ingresa como afiliado a la "Unión de Juventudes comunistas", con el No. 32201, habiendo militado en la Seccional 8, según microfilm incautado por O.C.O.A. en procedimiento realizado el 21/XII/981.- Evaluación: A - 1 (LG)
9/II/983	24289	Indica del (1) al (4).-(LG)
11/II/983	------	Se contestó Memo(A)No. 289/983 para el Dpto.C-2/ ES.MA.CO (LG).-
C.H.C.P.No. 892/16.12. 82.PERMANENCIA.MONTEV. M.S.P..-		-24.3.83: En la fecha se contestó dicha constancia a nombre del causante para permanencia en el Ministerio de Salud Pública. Indica del (5) al (9).-(MV).-
RR.E.	25442/83	

114679

JUNTA DE COMANDANTES EN JEFE ANTINACIONAL

S. I. D.

Dep. I Secc. I

Sub Secc. A/N

Ficha No. ..... Confec. 4.6.83

PERDOMO ..... Wáshington .....

Apellidos Nombres

DOCUMENTOS: C/C. ..... **C/I.** .....

Serie No. No. Dpto.

OTROS DOC. .....

Pasaporte Lib. Enrol. etc.

NACIMIENTO: .....

Fecha Lugar

DOMICILIO: Carabelas Nº 3019 Ap. 5 .....

Calle No. Teléf. Ciudad o Localidad

PROFESIÓN U OCUPACIÓN: Estudiante del Liceo Nº 17

LUGAR: ..... **CARGO:** .....

IDEOLOGÍA POLÍTICA: ..... **CLASIFICACIÓN:** .....

DATOS COMPLEMENTARIOS .....

Est. Civil Cónyuge Hijos

.....

Otros familiares

~~181~~

FECHA	DOCUMENTOS	114670 ANTECEDENTES A REGISTRAR 64
4.6.83	Doc. 10978/82	Año 1971- Afiliado a la U.J.C., con el Nº 32201, según microfilm inc ut do por C C , en procedimiento realizado el 21 de diciembre de 1981.- EVALUACION A-1.- (L)
4 .6.83 C.H.C.P. Nº 598/82 PERTINENCIA DE CANELONES R.E. 7194/83		17.5.83- En la fecha se contestó dicha Constancia, a nombre de LONDOMO ROMERO, Wáshington, con el antecedente anteriormente registrado, no pudiéndose establecer si el mismo le corresponde. (L).-
22.6.83	. . . .	Se contesto en Memo(A) Nº 1326/83 para M.SP..- (UU)

114680-2

VARIOS

JUNTA DE COMANDANTES EN JEFE

S. I. D.

Dep. I Secc. I

Sub Secc. A/N 4.6.83

Ficha No. ..... Confec. .....

PERDOMO ROQUERO — Wáshington

Apellidos — Nombres

DOCUMENTOS: C/C. CBA Nº 21.653 — **C/I.** 1.051.346-3

Serie — No. — No. — Dpto.

OTROS DOC. .....

Pasaporte — Lib. Enrol. — etc.

NACIMIENTO: 23.11.955 en Uruguay

Fecha — Lugar

DOMICILIO: Ituzaingó y España - Santa Lucía

Calle — No. — Teléf. — Ciudad o Localidad

PROFESIÓN U OCUPACIÓN: Oficial IV Oficio (Colonia Asistencia Siquiátrica)

LUGAR: M.J.P. **CARGO:** .....

IDEOLOGÍA POLÍTICA: ..... **CLASIFICACIÓN:** .....

DATOS COMPLEMENTARIOS Hijo de Alcides y Amalia

Est. Civil — Cónyuge — Hijos

.....

Otros familiares

[redacted]

FECHA	DOCUMENTOS	114680 ANTECEDENTES A REGISTRAR	Fo
4.6.83	C.H.C.P. Nº 598/82 PENITENCIL. DE CANELONES R.E. 27194/83	17.5.83.- En la fecha se contestó dicha Constancia, a nombre del causante, con antecedentes, que se registra a nombre de [illegible], no pudiéndose establecer si dicho antecedente le corresponde al titular de la Constancia. (L).-	

JUNTA DE COMANDANTES EN JEFE

S. I. D.

11468 1-0

Dep. I [redacted] Secc. I

Sub Sect. A/N

Ficha Nº ..... Confec. 25-2-83

PERDOMO — Wilberto

Apellidos — Nombres

DOCUMENTOS: C/C. ..... Serie ..... Nº ..... C/I. ..... Nº ..... Dpto. .....

OTROS DOC. ..... Pasaporte ..... Lib. Enrol. ..... etc. .....

NACIMIENTO: ..... Fecha ..... Lugar .....

DOMICILIO: ..... Calle ..... Nº ..... Teléf. ..... Ciudad o Localidad .....

PROFESION U OCUPACION: PRODUCTOR LECHERO RELITENTE DE CONAPROLE

LUGAR: ..... **CARGO:** .....

IDEOLOGIA POLITICA: ..... **CLASIFICACION:** .....

DATOS COMPLEMENTARIOS ..... Est. Civil ..... Cónyuge ..... Hijos .....

..... Otros familiares .....

~~19268~~

Fecha	Documentos	114081 ANTECEDENTES A REGISTRAR
21.2.83	24499 Pag. 004 (BA)	Firmante de una carta dirigida al diario "El Heraldo"y publicada el 27.1.83, en la que casi un centenar de productores de leche del Departamento de Florida, hacen constar su apoyo a la sección "Tribuna Abierta", en la que se recogen opiniones de la población sobre asuntos de interés general, y con la que según expresan:"los productores tendremos la oportunidad de interiorizarnos de la marcha de la problemática que debemos enfrentar, la misma que hoy se desliza dentro del más impenetrable obscurantismo, llevándonos a la bancarrota económica y financiera del sector".-Eval:A-1 (00)

JUNTA DE COMANDANTES EN JEFE 114682-8 Dep. I Secc. I

S. I. D. Sub Secc. A/N

Ficha Nº ..... Confec. .....

PERDOMO VALENZUELA — Washington

Apellidos — Nombres

PBA. 13.743

DOCUMENTOS: C/C BTB 14.929. C/I. 1.110.293.

Serie Nº Nº Dpto.

OTROS DOC. .....

Pasaporte Lib. Enrol. etc.

NACIMIENTO: 29.11.945. Montevideo.-

Fecha Lugar

DOMICILIO: José Llupes 5358. Montevideo.-

Calle Nº Teléf. Ciudad o Localidad

PROFESION U OCUPACION: Jornalero del Puerto - A.N.P.-

LUGAR: ..... CARGO: .....

IDEOLOGIA POLITICA: ..... CLASIFICACION: .....

DATOS COMPLEMENTARIOS: Casado.

Est. Civil Cónyuge Hijos

120001

Otros familiares

Fecha	Documentos	114682 ANTECEDENTES A REGISTRAR
		II/976.- Afiliado al Partido Comunista con el Nº69.873 según material incautado por O·.C.O.A. en la fecha.- EVALUACION: A - 1. Con fecha 28.12.978, solicitó C.H.C.P . Nº 3004 en la Secc. 19a. de Policía de Montevideo.- (SS)-

Imp. Nacional 716/79

JUNTA DE COMANDANTES EN JEFE 1146836

S. I. D.

Dep. I° Secc. I

Sub Secc. A/N

Ficha Nro. _____ Confec. _____

PERDOMO — Apellidos

Wildo — Nombres

DOCUMENTOS: C/C _____ (Serie / Nro.) C/I. _____ (Nro. / Dpto.)

OTROS DOC. _____ (Pasaporte / Lib. Enrol. / etc.)

NACIMIENTO: _____ (Fecha / Lugar)

DOMICILIO: _____ (Calle / Nro. / Teléf. / Ciudad o Localidad)

PROFESION U OCUPACION: Estudiante de Humanidades y Ciencias.-

LUGAR: _____ CARGO: _____

IDEOLOGIA POLITICA: _____ CLASIFICACION: _____

DATOS COMPLEMENTARIOS: _____ (Est. Civil / Cónyuge / Hijos)

~~130302~~

Otros familiares

Fecha	Documentos	14683 ANTECEDENTES A REGISTRAR
25.10.76 Eval. B-2 (BB).-	D.1355	26.9.973:Candidato por la Facultad de Humanidades y Ciencias,Orden Estudiantil,para integrar la Asamblea General del Claustro Universitario,integrando la lista No.27,Lema Centro de Estudiantes de Humanidades y Asociación de Estudiantes de Ciencias,"de tendencia izquierdista.-

MINISTERIO DE DEFENSA NACIONAL
S. I. D.

11468 3

18 ENE. 1974 52

Dep. I Secc, I
Sub - Secc. G
Ficha Nro.____ Confec.____

PERDOMO (Apellidos) Wildo (Nombres)

DOCUMENTOS: C/C.____ (Serie / Nro.) C/I.____ (Nro. / Dpto.)

OTROS DOC. ____ (Pasaporte / Lib. Enrol. / etc.)

NACIMIENTO: ____ (Fecha / Lugar)

DOMICILIO: ____ (Calle / Nro. / Teléf. / Ciudad o Localidad)

PROFESION U OCUPACION: Estudiante

LUGAR: Fac. de Humanidades CARGO: ____

IDEOLOGIA POLITICA: Izquierdista CLASIFICACION: Dirigente

DATOS COMPLEMENTARIOS: ____ (Est. Civil / Conyuge / Hijos)

44349

____ (Otros familiares)

123

Fecha	Documentos	114683 ANTECEDENTES A REGISTRAR
12.9.73	2810	-Integra la Lista Nº27 lema FEUU para la asamblea gral. de Claustro de dicha Fac.-(G)

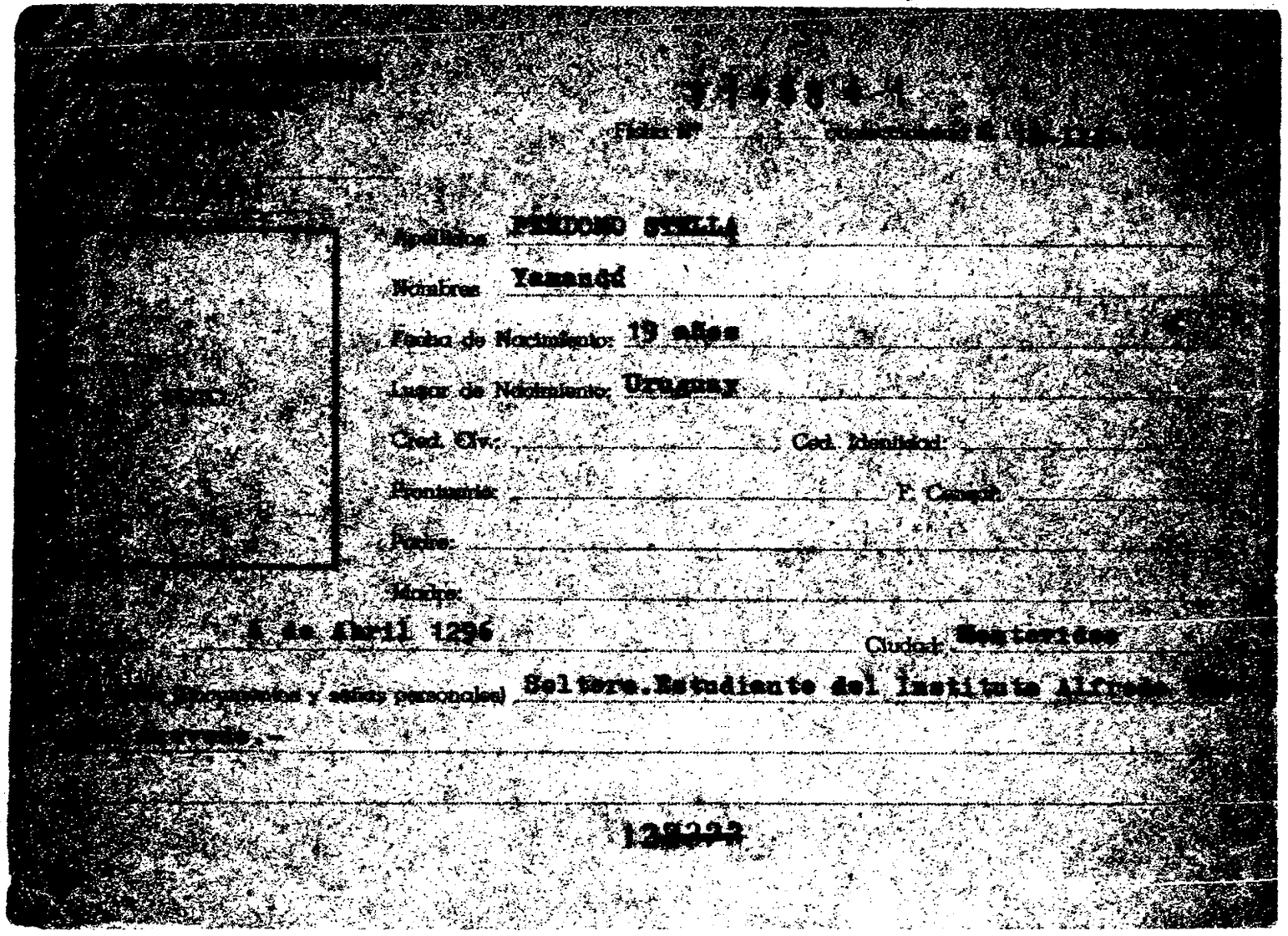

[illegible]

Ficha Nº [illegible]

Apellidos: PERDOMO STELLA

Nombres: Yamandú

Fecha de Nacimiento: 19 años

Lugar de Nacimiento: Uruguay

Cred. Civ.: Ced. Identidad:

Prontuario: F. Censor:

Padre:

Madre:

[illegible] de Abril 1296 Ciudad: Montevideo

[illegible] (documentos y señas personales) Soltero. Estudiante del Instituto Alfredo [illegible]

[illegible].-

128222

[illegible]

[illegible]	[illegible]	114664 ANTECEDENTES
[illegible]	[illegible]	Detenida por participar en una manifestación [illegible] contraria a las Medidas Prontas de Seguridad.-
1971.-	Lista 2001.- SAN JOSE.-	Candidato a 3er.suplente,del [illegible] Junta Departamental,por el Depto.de [illegible] para las elecciones de 1971.- (U)
[illegible] 2/12/74	....	Asistente a un lunch ofrecido ante la [illegible] de la muestra "ARQUITECTURA CONTEMPORANEA [illegible] efectuada el 26 de octubre; auspiciada por [illegible] la Embajada de la Unión Soviética.- Se [illegible] en lossalones del Club de San José.- Este tipo de [illegible] sión permitiría reunir a todos los directivos y [illegible] tes de los artidos políticos proscritos el 30 de [illegible] de 1973. Así se tomaría contacto legal, con los [illegible] do a la gente joven para los partidos.- Se reunieron en [illegible] portunidad miembros del: Partido Comunista; 26 de [illegible] Popular; U.J.C.; etc.- Se estima entonces que la verdadera finalidad de la muestra era permitir la reunión pública [illegible] ta de integrantes del P.C. mediante la "fachada" proporcionada pór el I.C.U.S.- Manteniendo así frente a la opinión pública la imagen de existencia del Partido a pesar de la disolución dispuesta por el gobierno.-Eval.B-2.(J)

114685-1

SERVICIO DE INFORMACION DE DEFENSA

Dep. 1

Confeccionado el 5-XI-70

[redacted]

ATN

FOTO

Apellidos PERDOMO TAGLIABUE (1)

Nombres Yamandú

Fecha de Nacimiento 27-2-44 (2)

Lugar de Nacimiento

Est. Civil casado con Lucia Elizabeth Ulian Celis (3)

Cred. Cívica Ced. Identidad 33.8328 José (4)

Otros Documentos

Ocupación Maestro Direccion Esc. N°71 S. Jose (5)

Padre

Madre

Domicilio Ciudad

Otros datos

129316

FICHA COMPLEMENTARIA

DOCUMENTO		114685 ANTECEDENTES
Fecha	Origen	
16-X-70	B-75-D738	-Integra delegación de maestros que estiman es imprescindible una conjunción de todas las fuerzas opositoras, para encontrar caminos que saquen al país de la crisis social, política y económica en que se encuentra. Para llevar a cabo tal conjunción planean entrevistar a distintas personalidades nacionales.-
3.4.76	0 479	- Figura en una lista de maestros destituídos por el Consejo de Educación Primaria.-(P). Eval.A-1.-
28.11.78	Doc. 1174	-Figura en una relación de Docentes de Enseñanza Primaria, afiliado al Partido Comunista Uruguayo con el Nro.58508.- Eval: A-1.- Indica (1).-
25.05.82	D. 15210/128	Funcionario del COÑAE que fue sumariado en aplicación del procedimiento disciplinario previsto en la Ordenanza No. 17. Destituído por R. I. No. 1412/177, de 11/5/177.- Evaluación: A-1. Indica (2) ( ) ( ) ( ) (VL)
30/5/84	11941 / 82 PAG 386	- POSEE ANTECEDENTES EN EL COÑAE - EVAL - A - 1. (1) INDICA (2) (3) (4)

SERVICIO DE INFORMACION
DE DEFENSA
Dep. 1

114686-9

Confeccionado el 20.12.72

VARIOS

FOTO

Apellidos PERDOMO

Nombres Zenobio

Fecha de Nacimiento

Lugar de Nacimiento

Est. Civil

Cred. Cívica ..... Céd. Identidad

Otros Documentos

Ocupación

Padre

Madre

Domicilio ..... Ciudad

Otros datos

~~80653~~

Imp. CHIESA Hnos. Ltda. 4.000 - 11 - 72

58

FICHA COMPLEMENTARIA

DOCUMENTO		ANTECEDENTES
Fecha	Origen	114686
1971.	Lista 9988	Candidato como 7º.titular a la Junta Electoral,por el Dpto.de Florida,sub.lema "Frente del Pueblo".- (W).
30/5/84	11941 / 82 PAG. 3867	-POSEE ANTECEDENTES EN EL CO.NA.E- EVAL-A-1.C(D) INDICA ( ) ( ) ( )

40003

MINISTERIO DE DEFENSA NACIONAL 114687-7

S. I. D.

AI Sec. I

Sub Secc. G

Ficha Nro. ______ Confec. ______

PERE BARDIES ______ Araceli Cristina ______

Apellidos — Nombres

DOCUMENTOS: C/C AOB 6190 ______ C/I. ______

Serie — Nro. — Nro. — Dpto.

OTROS DOC. ______

Pasaporte — Lib. Enrol. — etc.

NACIMIENTO: ______

Fecha — Lugar

DOMICILIO: ______

Calle — Nro. — Teléf. — Ciudad o Localidad

PROFESION U OCUPACION: ______

LUGAR: ______ CARGO: ______

IDEOLOGIA POLITICA: ______ CLASIFICACION: ______

DATOS COMPLEMENTARIOS: ______

Est. Civil — 12[illegible] — Cónyuge — Hijos

______

Otros familiares

Fecha	Documentos	114687 ANTECEDENTES A REGISTRAR
16.03.79	D.0353	Delegado de Mesa por las listas : no presentó , en las elecciones nacionales del año 1971, por el Departamento de Montevideo . Circuito Nro. 900 (INFORME CORTE ELECTORAL) - (Pág.N° 032).- (J)

MINISTERIO DE DEFENSA NACIONAL

S. I. D.

1 1 4 6 8 8-5

Dep. I Secc. I

26 SET. 1975 G

Sub Secc.

Ficha Nro. ..... Confec.....

PERE RETTENLACH — Apellidos

Bernard — Nombres

DOCUMENTOS: C/C ..... Serie ..... Nro. C/I. ..... Nro. ..... Dpto.

OTROS DOC. ..... Pasaporte ..... Lib. Enrol. ..... etc.

NACIMIENTO: ..... Fecha ..... Lugar

DOMICILIO: ..... Calle ..... Nro. ..... Teléf. ..... Ciudad o Localidad

PROFESION U OCUPACION: Dominico de Francia

LUGAR: ..... CARGO: .....

IDEOLOGIA POLITICA: ..... CLASIFICACION: .....

DATOS COMPLEMENTARIOS: ..... Est. Civil ..... Cónyuge ..... Hijos

Otros familiares

52

Fecha	Documentos	114688 ANTECEDENTES A REGISTRAR
20.9.75	1715	figura en lista de personas e instituciones internacionales firmantes de un pedido de libertad para el sedicioso Hugo Andrés CORES PEREZ. (K)

114689-3 VARIOS 21.06.83

JUNTA DE COMANDANTES EN JEFE

S. I. D.

Dep. I Secc. I

Sub Secc. A/N

Ficha No. ..... Confec. .....

PERE PEREZ DE BARROS ..... Alfonso .....
Apellidos Nombres

DOCUMENTOS: C/C. ..... C/I. .....
Serie No. No. Dpto.

OTROS DOC. .....
Pasaporte Lib. Enrol. etc.

NACIMIENTO: ..... Uruguay .....
Fecha Lugar

DOMICILIO: .....
Calle No. Teléf. Ciudad o Localidad

PROFESIÓN U OCUPACIÓN: .....

LUGAR: ..... CARGO: .....

IDEOLOGÍA POLÍTICA: ..... CLASIFICACIÓN: .....

DATOS COMPLEMENTARIOS .....
Est. Civil Cónyuge Hijos

~~192436~~

Hermanos: Maura, Gonzalo y Fernando. .....
Otros familiares

FECHA	DOCUMENTOS	114688 ANTECEDENTES A REGISTRAR
21.06.83	24736/83 Pág.010	-03.03.83-Figura en una relación de personas nombradas por el COMITE INTERGUBERNAMENTAL PARA LA MIGRACION EUROPEA.Salió con destino Argentina el 01.12.78 en vuelo PU.159.Reclamado por:Salvador PERE PEREZ. Entidad que solicitó el movimiento NN.UU.-EVAL:A-2 (Q)

114690-1

61

JUNTA DE COMANDANTES EN JEFE VARIOS 21.06.83

S. I. D.

Dep. I Secc. I

Sub Secc. A/N

Ficha No. ..... Confec. .....

PERE PEREZ DE BARROS ..... Fernando .....
Apellidos Nombres

DOCUMENTOS: C/C. ..... C/I. .....
Serie No. No. Dpto.

OTROS DOC. .....
Pasaporte Lib. Enrol. etc.

NACIMIENTO: ..... Uruguay .....
Fecha Lugar

DOMICILIO: .....
Calle No. Teléf. Ciudad o Localidad

PROFESIÓN U OCUPACIÓN: .....

LUGAR: ..... CARGO: .....

IDEOLOGÍA POLÍTICA: ..... CLASIFICACIÓN: .....

DATOS COMPLEMENTARIOS .....
Est. Civil Cónyuge Hijos

Hermanos: Alfonso, Mauro y Gonzalo ~~102433~~
Otros familiares

FECHA	DOCUMENTOS	114690 ANTECEDENTES A REGISTRAR
21.06.83	24736/83	-03.03.83-Figura en una relación de personas nombradas por el COMITE INTERGUBERNAMENTAL PARA LA MIGRACION EUROPEA.Salió con destino a Argentina el 01.12.78, en vuelo PU 159.Reclamdadp por Salvador PERE PEREZ.Entidad que solicitó el movimiento NN.UU.-EVAL:A-2 (Q)

114691-9

JUNTA DE COMANDANTES EN JEFE VARIOS 21.06.83 Dep. I Secc. I

S. I. D. Sub Secc. A/N

Ficha No. ..... Confec. .....

PERE PEREZ DE BARROS ..... Gonzalo .....
Apellidos Nombres

DOCUMENTOS: C/C. ..... **C/I.** .....
Serie No. No. Dpto.

OTROS DOC. .....
Pasaporte Lib. Enrol. etc.

NACIMIENTO: ..... Uruguay .....
Fecha Lugar

DOMICILIO: .....
Calle No. Teléf. Ciudad o Localidad

PROFESIÓN U OCUPACIÓN: .....

LUGAR: ..... **CARGO:** .....

IDEOLOGÍA POLÍTICA: ..... **CLASIFICACIÓN:** .....

DATOS COMPLEMENTARIOS .....
Est. Civil Cónyuge Hijos

Hermanos: Alfonso, Mauro y Gonzalo ~~110425~~ .....
Otros familiares

FECHA	DOCUMENTOS	114691 ANTECEDENTES A REGISTRAR
21.06.83	24736/83 Pág.010	-03.03.83-Figura en una relación de personas nombradas por el COMITE INTERGUBERNAMENTAL PARA LA MIGRACION EUROPEA.Salió con destino a Argentina el 01.12.78, en vuelo PU 159.Reclamado por Salvador PERE PEREZ.Entidad que solicitó el movimiento NN.UU.-EVAL:A-2 (Q)

JUNTA DE COMANDANTES EN JEFE

S. I. D.

1146827

Dep. I Secc. I

Sub Secc. A/N

Ficha Nº ..... Confec. 24.12.82

PERE Juan Carlos

Apellidos Nombres

DOCUMENTOS: C/C. ..... Serie ..... Nº ..... C/I. ..... Nº ..... Dpto.

OTROS DOC. ..... Pasaporte ..... Lib. Enrol ..... etc.

NACIMIENTO: ..... Fecha ..... Lugar

DOMICILIO: ..... Calle ..... Nº ..... Teléf. ..... Ciudad o Localidad

PROFESION U OCUPACION: .....

LUGAR: ..... **CARGO:** .....

IDEOLOGIA POLITICA: ..... **CLASIFICACION:** .....

DATOS COMPLEMENTARIOS ..... Est. Civil Luisa Mena Bardier Cónyuge Juan Carlos Hijos

..... Otros familiares

~~182260~~

Fecha	Documentos	114602 ANTECEDENTES A REGISTRAR	82
20.10.82	21275	Padre de Juan Carlos Pere, el cual pertenece a la Organización Tupamara. Eval.: A-2 (CA)	

SERVICIO DE INFORMACION
DE DEFENSA
Dep. 1

114693-5

Confeccionado el 24/7/1973

VARIOS

FOTO

Apellidos PERE

Nombres María Leonor

Fecha de Nacimiento

Lugar de Nacimiento

Est. Civil

Cred. Cívica Céd. Identidad

Otros Documentos

Ocupación Estudiante de Medicina.-

Padre

Madre

Domicilio Ciudad

Otros datos

~~80695~~

Imp. CHIESA Hnos. Ltda. 4.000 - 11 - 72

FICHA COMPLEMENTARIA

fe

DOCUMENTO		114603 ANTECEDENTES
Fecha	Origen	
8/1/1973	D.1077	- Militante del Frente Amplio. Distribuye información en el Hospital de Clínicas.-(C.C)

JUNTA DE COMANDANTES EN JEFE 11469 VARIOS 21.06.83

S. I. D.

Dep. I Secc. I

Sub Secc. A/N

Ficha No. ..... Confec. .....

PERE PEREZ DE BARROS ..... Mauro .....
Apellidos Nombres

DOCUMENTOS: C/C. ..... C/I. .....
Serie No. No. Dpto.

OTROS DOC. .....
Pasaporte Lib. Enrol. etc.

NACIMIENTO: ..... Uruguay .....
Fecha Lugar

DOMICILIO: .....
Calle No. Teléf. Ciudad o Localidad

PROFESIÓN U OCUPACIÓN: .....

LUGAR: ..... CARGO: .....

IDEOLOGÍA POLÍTICA: ..... CLASIFICACIÓN: .....

DATOS COMPLEMENTARIOS .....
Est. Civil Cónyuge Hijos

Hermanos: Alfonso, Gonzalo y Fernando ..... 19434 .....
Otros familiares

FECHA	DOCUMENTOS	114994 ANTECEDENTES A REGISTRAR
21.06.83	24736/83 Pág.010	-03.03.83-Figura en una relación de personas nombradas por el COMITE INTERGUBERNAMENTAL PARA LAS MIGRACIONES EUROPEAS.Salió con destino a Argentina el 01.12.78, en vuelo P.U.159.Reclamado por Salvador PEREZ PEREZ.Entidad que solicitó el movimiento NN.UU.-EVAL:A-2 (Q)

SERVICIO DE INFORMACION
DE DEFENSA
Dep. I

1146950

Sección
Act. Ant. Nac.
Ficha Nº 1506

Nombres y Apellidos: PERE PERUZZO Moisés Pablo

Fecha de Nacimiento: 29 años en 1967 (3)

Lugar de Nacimiento:
(País - Ciudad o Localidad - etc.)

Ced. Cív.: Serie (1) NIB Nº 6212 Ced. Identidad:

Otros documentos:
(Pasaporte — Libreta Enrolam. — etc.)

FOTO

Domicilio: (2) F. Fontana 35 Colonia J.P.Varela "A" (Nueva Palmira) (4)
(Ciudad o Localidad) (Calle) Nº Telét

Filiación
- Edad aparente ..... Color del Cutis .....
- Color del Cabello ..... Estatura Aproximada .....
- Complexión ..... Aspecto Social .....
- Señas particulares .....

Ficha confeccionada en Montevideo el junio 14 de 1967.

Fórm. 1

120025

114605

F2

ACTIVIDADES

(1) **Laborales:** Profesión Jornalero (5) Lugar de trabajo Puerto (6)

Cargo ..... Antigüedad .....

Otras Actividades .....

(2) **Políticas:** Ideología ..... Actuación .....

Antecedentes .....

Antecedentes familiares .....

(3) **Sociales:** Estado Civil ..... Religión ..... Figuración .....

Grado Instrucción ..... Lugares que frecuenta .....

(4) **Económicas:** Situación ..... Capital aprox. ..... Vehículo .....
marca y Nº

Otros datos .....

Datos Complementarios .....

Apreciación Personal Gral. .....

FICHA COMPLEMENTARIA

B3

Documento		114095 ANTECEDENTES
Fecha	Origen	
Año 1966	Lista FIDEL COLONIA	Figura como 7° Titular a la Junta Dptal. en las listas del Frente Izquierda de Liberación en las Elecciones Nacionales del año en curso.
12-IV-67	19-12	Delegado de mesa del FIdeL en las elecciones de 1966 en Colonia. Indica-① ②
6-6-75	Doc.1041	-Afiliado al Partido Comunista con el N°28985, fecha de ingreso:30-10-67.(Microfilm incautado a Rodney Arismendi) Indica del (3) al (6) Eval.B-2 (V)

SERVICIO DE INFORMACION ~~DE DEFENSA~~ 1146908

Dep. 1

Confeccionado el 13 de Julio de 1970

VARIOS

FOTO

Apellidos PERE

Nombres Oscar

Fecha de Nacimiento

Lugar de Nacimiento

Est. Civil

Cred. Cívica Ced. Identidad

Otros Documentos

Ocupación Bancario

Padre

Madre

Domicilio Machado 3308 Bis Ciudad Montevideo

Otros datos

FICHA COMPLEMENTARIA

82

DOCUMENTO		114696 ANTECEDENTES
Fecha	Origen	
10/VIII/968	B.18-D.37	-Figura en documentación que le fue incautada a Omar Mangarelli mientras se encontraba detenido en el Grupo de Artillería N°5.-
8-1-75		-Relación de funcionarios del Bco. Hipotecario, indica que se desempeña allí como Auxiliar 1ro. (XR)

MINISTERIO DE DEFENSA NACIONAL
S. I. D.

114696

Dep. I 9 ABR. 71

Sub - Secc. G

Ficha N.o ..... Confec.

PERE ..... Oscar .....
Apellidos Nombres

DOCUMENTOS: C/C ..... C/I .....
Serie N.o N.o Dpto.

OTROS DOC. .....
Pasaporte Lib. Enrol. etc.

NACIMIENTO .....
Fecha Lugar

DOMICILIO: Machado 3308 Bis .....
Calle N.o Teléf. Ciudad o Localidad

PROFESION U OCUPACION: Bancario

LUGAR: Bco. Hipotecario (1) CARGO: Auxiliar 1ro. (2)

IDEOLOGIA POLITICA ..... CLASIFICACION .....

DATOS COMPLEMENTARIOS .....
Est. Civil Conyuge Hijos

4435

Otros familiares

Fecha	Documentos	114606 ANTECEDENTES A REGISTRAR	F24
71	29-4-71 A.B.U.	-Se postula en la lista N° 1955 (Extremista) lema "Democracia Sindical, Unidad y Lucha" sub-lema "Por la soberanía del Gremio" para integrar la Asamblea Representativa (Capital) Sector Banca Oficial, por el período 1971/73.-	
1-75		-Relación de funcionarios del Bco. Hipotecario, indica (1) (2). (RR)	
21.07.82	17.013	Candidato en el 30 lugar a la Asamblea General Representativa (Capital) por la Lista 19 de la Asociación de Bancarios del Uruguay bajo el Lema " FRENTE UNIFICADOR", Sub-lema " Plena Democracia Sindical y Unidad para la Lucha ", para el período 68-70. Eval.:A-1.- Indica ( ) ( ) ( )(LA)(GM)	

MINISTERIO DE DEFENSA NACIONAL
S. I. D.

114697-6 Dep. 1 Secc. 1 26 SET. 1975 Sub Secc. 5

Ficha Nro. ..... Confec.....

PERE TOULAT — Pierre
Apellidos — Nombres

DOCUMENTOS: C/C ..... C/I. .....
Serie Nro. Nro. Dpto.

OTROS DOC. .....
Pasaporte Lib. Enrol. etc.

NACIMIENTO: .....
Fecha Lugar

DOMICILIO: .....
Calle Nro. Telét. Ciudad o Localidad

PROFESION U OCUPACION: Secretario de la Comisión Justicia y Paz de Francia

LUGAR: ..... CARGO: .....

IDEOLOGIA POLITICA: ..... CLASIFICACION: .....

DATOS COMPLEMENTARIOS: .....
Est. Civil Cónyuge Hijos

Otros familiares

114697

Fecha	Documentos	ANTECEDENTES A REGISTRAR
20.9.75	1715	Figura en lista de personas e instituciones internacionale firmantes de un pedido de libertad para el sedicioso Hugo Andrés CORES PEREZ. (K)

FALLECIDO

R 1.

JUNTA DE COMANDANTES EN JEFE

S. I. D.

Dep. I Secc. I

Sub Secc. A/N

Ficha No. ..... Confec. .....

114698-4

PERE BARDIER ..... RAMON ROBERTO .....
Apellidos Nombres

DOCUMENTOS: C/C. ..... **C/I.** .....
Serie No. No. Dpto.

OTROS DOC. .....
Pasaporte Lib. Enrol. etc.

NACIMIENTO: .....
Fecha Lugar

DOMICILIO: .....
Calle No. Teléf. Ciudad o Localidad

PROFESIÓN Ú OCUPACIÓN: .....

LUGAR: ..... **CARGO:** .....

IDEOLOGÍA POLÍTICA: ..... **CLASIFICACIÓN:** .....

DATOS COMPLEMENTARIOS .....
Est. Civil Cónyuge Hijos

.....
Otros familiares

BXX

A-1.

JUNTA DE COMANDANTES EN JEFE 114699-2

S. I. D.

Dep. I Secc. I

Sub Secc. A/N

Ficha No. ..... Confec. .....

PEREA ..... AMILCAR A. .....

Apellidos Nombres

DOCUMENTOS: C/C. ..... **C/I.** .....

Serie No. No. Dpto.

OTROS DOC. .....

Pasaporte Lib. Enrol. etc.

NACIMIENTO: .....

Fecha Lugar

DOMICILIO: .....

Calle No. Teléf. Ciudad o Localidad

PROFESIÓN U OCUPACIÓN: .....

LUGAR: ..... **CARGO:** .....

IDEOLOGÍA POLÍTICA: ..... **CLASIFICACIÓN:** .....

DATOS COMPLEMENTARIOS .....

Est. Civil Cónyuge Hijos

.....

Otros familiares

FS-1

114700-8

JUNTA DE COMANDANTES EN JEFE

S. I. D.

Dep.I Secc. I

Sub Secc. **A/N**

Ficha Nro. ..... Confec. .....

PEREA CORREA — Apellidos

Carlos Fernando — Nombres

DOCUMENTOS C/C. NKD 228 (1) — Serie / Nro.

C/I. 939.691 Mdeo. (2) — Nro. / Dpto.

ATA 5535

OTROS DOC. ..... — Pasaporte / Lib. Enrol. / etc.

NACIMIENTO: 30.09.42 (3) — Fecha

Mdeo. — Lugar

DOMICILIO Estación Experimental La Estanzuela, Colonia (4)

Calle Año 1971 - Juan Paullier 1681 — Nro. / Teléf. / Ciudad o Localidad

PROFESION U OCUPACION: Ingeniero Agrónomo (5)

LUGAR: M.A.P.(6)Centro de Investigacio- CARGO: Técnico I.(9)
nes Agrícolas "Alberto Boerger" (7), Estac.Experimental La Estanzuela(8)

IDEOLOGIA POLITICA: ..... CLASIFICACION: .....

DATOS COMPLEMENTARIOS: Casado (10)

Est. Civil / Cónyuge / Hijos

HIJO DE: Fernando y María Esther.

Otros familiares

~~15082~~

FS-2

FECHA	DOCUMENTOS	114700 ANTECEDENTES A REGISTRAR
29.12.78	D.1756	-Delegado de Mesa por las listas 808, en las elecciones nacionales del año 1971, por el Departamento de Colonia, Circuito 3.
04.12.81	D.10080	-Se registran las mismas anotaciones que en el S.I.D.aportándonos además la Serie de Credencial con la cuál fue delegado de Mesa NKA. 21.12.78: Integrante del Comité de Base del Frente Amplio de Profesionales Universitarios, Técnicos y Docentes de la Ciudad de Colonia.-
05.08.81	D.6633	-SE.PLA.CO.DI. solicitó por Nota Nº1710/81/D aval para beca a (Córdoba).-SE APRUEBA por Memo.(A) Nº1401/81 de fecha 09.08.81.-Indica (1) al (10).- (SM).-
21.5.82	15011	JEF.POL.COLONIA:AÑO 1971:Aparece su nombre como firmante de un manifiesto de adhesión al Frente Amplio, en setiembre de ese año.-Eval.B-2.-AÑO 1977:El causante se encuentra fichado en la Oficna del S.2 del Bat. Inf. Nro.4, como integrante de grupos agitadores.-Eval.B-2.(TJ)
20.10.83	. . . .	Se contestó en Memo(A) Nº 3050/82 11a. Parte para DINARP..- (MS)

MINISTERIO DE DEFENSA NACIONAL 114701-6

S. I. D.

Dep. I Secc. 1

Sub Secc. G 54

Ficha Nro. ..... Confec.....

PEREA de ODRIOZOLA — Emma

Apellidos — Nombres

DOCUMENTOS: C/C ..... C/I. .....

Serie Nro. Nro. Dpto.

OTROS DOC. .....

Pasaporte Lib. Enrol. etc.

NACIMIENTO: .....

Fecha Lugar

DOMICILIO: .....

Calle Nro. Teléf. Ciudad o Localidad

PROFESION U OCUPACION: Profesora

LUGAR: ..... CARGO: .....

IDEOLOGIA POLITICA: ..... CLASIFICACION: .....

DATOS COMPLEMENTARIOS: .....

Est. Civil Cónyuge Hijos

4425

Otros familiares

62

Fecha	Documentos	114701 ANTECEDENTES A REGISTRAR
12.9.74	2316 Ev. B-2.	Figura en una nómina de Profesores de Enseñanza Secundaria, del interior (Afiliados a la Gremial de Profesores de Montevideo y Federación Nacional de Profesores) vinculados a actividades de proselitismo y agitación subversiva o simpatizantes de las mismas. (E).-
26.2.71	B.77.D-1.	Docente de comprobada acción subversiva dentro de la Enseñanza. Eval. B-2.(E).-

MINISTERIO DE DEFENSA NACIONAL — 114702-4 — 04 JUL. 1975

S. I. D.

Dep. I — Secc. I

Sub - Secc. G

Ficha Nro. ____ Confec. ____

PEREA RAPELA (1) — Liliana

Apellidos — Nombres

DOCUMENTOS: C/C BJB. 14.262(2) — C/I. 1.291.883 (3)

Serie — Nro. — Nro. — Dpto.

OTROS DOC. ____

Pasaporte — Lib. Enrol. — etc.

NACIMIENTO: 10/IV/952 — Montevideo (4)

Fecha — Lugar

DOMICILIO: Juan Paullier 1975 Apto. 8 (5) — Dpto. MONTEVIDEO

Calle — Nro. — Teléf. — Ciudad o Localidad

PROFESION U OCUPACION: Adscripta de 4to. Turno- Liceo Nº1 "José E. Rodó"

Trabaja en Palacio Legislativo (6)

LUGAR: Inst. "Hector Miranda" — CARGO: ____

IDEOLOGIA POLITICA: Izquierdista — CLASIFICACION: ____

DATOS COMPLEMENTARIOS: Divorciada (7)

Est. Civil — Conyuge — Hijos

Hija de: Carlos y Blanca (8) ~~4285~~

Otros familiares

Fe

Fecha	Documentos	114702 ANTECEDENTES A REGISTRAR
17.7.74	D.1777	Sindicado por el informante como Adscripta de 4to. Turno en el Inst. H. Miranda, izquierdista, señalando además que:"Está fichada como izquierdista pasiva, y también fue recomendada por el Cnel, Soto.- Se le encontró entre sus objetos personales un repartido de 8 y ½ pág. titulado:"RELACIONES ENTRE LAS LUCHAS ESTUDIANTILES Y EL MOVIMIENTO POPULAR", destinado a instruir a los izquierdistas, a efectos de darles "Temas" para conversar incautos.-" Evaluación C-6.-(I).-
21/5/79	DNII	-CONSTANCIA DE HABILITACION Nº 541/78 DE LA SECC. 4a. DE MONTEVIDEO a nombre de PEREA RAMELA, Lilianna.- (U)
15/IV/81	D.2891	10/XII/980 - Presenta reclamo ante el Delegado del S.I.D. en el Dpto. de Montevideo, por adjudicación de Const. de Hab. Cat. "B", el que es elevado a este Servicio el 06/IV/81. (E).-
		16.7.81 - Por Exp.Nº501/D-I/81 se comunica al Señor Delegado del S.I.D. en el Dpto. de Montevideo, que esta Direccion ha resuelto otorgarle a la causante Categoría "A" de Constancia de Habilitación.(K).-

30/5/84

11941 / 83 PAG. 386 f

- POSEE ANTECEDENTES EN EL CO.NA.E -

EVAL - A - 1 C (D) INDICA ( ) ( ) ( )

SERVICIO DE INTELIGENCIA
División I
(Seguridad)

MINISTERIO DE DEFENSA NACIONAL
SERVICIO DE INFORMACION DE DEFENSA
M/F
I 114703-2

Sección -A-
Act. Ant. Nac.
Ficha N.º 0387.

Nombres y Apellidos: PEREA, Romualdo

Foto

Fecha de Nacimiento: .....

Lugar de Nacimiento: .....
(País - Ciudad o Localidad - etc)

Cred. Civ.: Serie ..... N.º ..... Ced. Identidad: .....

Otros documentos: .....
(Pasaporte - Libreta Enrolam. - etc.)

Domicilio: .....
(Ciudad o localidad) (Calle) (N.o) (Telef.)

Filiación
- Edad Aparente ..... Color del Cutis .....
- Color del Cabello ..... Estatura Aproximada .....
- Complexión ..... Aspecto Social .....
- Señas particulares .....

120287

Ficha confeccionada en ..... el .....

114703

ACTIVIDADES

(1) Laborales: Profesión ..... Lugar de trabajo .....

Cargo ..... Antigüedad .....

Otras Actividades .....

.....

(2) Políticas: Ideología ..... Actuación .....

Antecedentes .....

Antecedentes familiares .....

(3) Sociales: Estado Civil ..... Religión ..... Figuración .....

Grado Instrucción ..... Lugares que frecuenta .....

(4) Económicas: Situación ..... Capital aprox. ..... Vehículo .....
marca y N.o

Otros datos .....

Datos Complementarios .....

Apreciación Personal Gral. .....

.....

.....

PERERA FICHA COMPLEMENTARIA Romualdo, 63

Documento		114703 Antecedentes
Fecha	Origen	
15 Ag. 962	Sind.Méd.	- Profesor del Liceo de Paso de los Toros y miembro del Secretariado del Comité Departamental del Partido Comunista.-

MINISTERIO DE DEFENSA NACIONAL

S. I. D.

114704-0

Dep. I

Sub-Secc.

Ficha Nº ..... Confec

PEREGRINAS — Apellidos

Ruben — Nombres

6-9-68

DOCUMENTOS: C|C ..... C|I .....
Serie Nº Nº Dpto.

OTROS DOC.: .....
Pasaporte Lib. Enrol. etc.

NACIMIENTO: .....
Fecha Lugar

DOMICILIO: .....
Calle Nº Telef. Ciudad o Localidad

PROFESION U OCUPACION: .....

LUGAR: ..... **CARGO** .....

IDEOLOGIA POLITICA ..... **CLASIFICACION** .....

DATOS COMPLEMENTARIOS .....
Est. Civil Conyuge Hijos

~~4435~~
otros familiares

f2

DOCUMENTOS	114704 ANTECEDENTES A REGISTRAR
A12.D.1 4-6-65	Integrante de la lista N/211 de tendencia comunista en las elecciones para el Consejo Ejecutivo de la Asociación de Estudiantes de Preparatorios durante el período 1965-66.
B12D3 22-5-64	Integrante de la lista N°1 de tendencia comunista en las elecciones para el Consejo Ejecutivo de la Asociación de Estudiantes de Preparatorios durante el período1964-65.
6/53 26-66	Figura con el N°7 en la lista N°39 del Lema Idea Sub-Lema UNa nueva agrupación por una asociación mejor en las elecciones para integrar el Consejo Ejecutivo de la Asociación de Estudiantes de preparatorios para el período 1966-67.
3/XI/81	- Se contestó por MEMO (A) N° 2140/81 para el Departamento N°3 de la D.I.I. (GM).-

SERVICIO DE INFORMACION
DE DEFENSA
Dep. 1

114705-7

Confeccionado el 3.5.72

VARIOS

FOTO

Apellidos PEREDA

Nombres

Fecha de Nacimiento

Lugar de Nacimiento

Est. Civil

Cred. Civica Céd. Identidad

Otros Documentos

Ocupación

Padre

Madre

Domicilio Ciudad

Otros datos

~~80697~~

CHIESA Hnos. Ltda - 8.000 - 3 - 72

FICHA COMPLEMENTARIA

E2

DOCUMENTO		114705 ANTECEDENTES
Fecha	Origen	
7.3.72	Doc. 485	Se estima que sea empleado de la Direc. Nal. de Telecomunicaciones; conjuntamente con dos personas de apellido SOCOLIUC y CASAL mantienen conversaciones frecuentes con JUAN JOSE FERRER PONS, presidente del Cté. de Base del Frente Amplio de Malvín.-(E)

114706 -5 V.

JUNTA DE COMANDANTES EN JEFE

S. I. D.

DEP. I SECC. I

SUB SECC. XXX

FICHA Nº ..... CONFEC. 7.6.82

PEREDA .....

Apellidos Nombres

DOCUMENTOS: C/C ..... C/I. .....

Nº Dpto. Serie Nº

OTROS DOC. .....

Pasaporte Li. Enrol etc.

NACIMIENTO: .....

Fecha Lugar

DOMICILIO: .....

Calle Nº Teléf. Ciudad o Localidad

PROFESION U OCUPACION: .....

LUGAR: ..... CARGO: .....

IDEOLOGIA POLITICA: ..... CLASIFICACION: .....

DATOS COMPLEMENTARIOS: .....

Est. Civil Cónyuge Hijos

.....

Otros familiares

~~16454~~

52

FECHA	DOCUMENTOS	114706 ANTECEDENTES A REGISTRAR
31.5.82	15435/PD	-29.5.82.-Asistió al 65º Congreso de la F.R.U., quién expuso al panel probemas de carácter personal, diciendo "Hemos venido a implorar al gobierno nacional una solución ya que solo en dos años se había fundido. Eval: A-1.(TT)

Imp. Nacional 1933/79

PERE BARDIER
Juan Carlos
Requerido 582

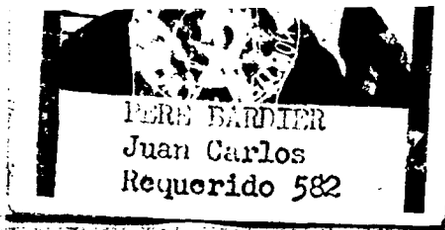

114707-3

E

MINISTERIO DE DEFENSA NACIONAL
S. I. D.

Dep. I Secc. I

Ficha ..... Confec. 2.11.72

PERE BARDIER (Apellidos) JUAN CARLOS (a) Guille (3) (Nombres)
(a)El Canario
(á)El Canario Guillermo

DOCUMENTOS: C/C. ..... Serie ..... Nro. C/I. 1.477.351 Nro. ..... Dpto.

OTROS DOC. ..... Pasaporte ..... Lib. Enrol. ..... etc.

NACIMIENTO: 20.2.42 (Fecha) Soriano (Lugar)

DOMICILIO: Cabrera 4174 bis Apto. 3. (Calle) José Villagrán 2422 (2) (Nro.) (Teléf.) Montevideo (Ciudad o Localidad)
Aparicio Saravia 2666 Avda. Vergara 2144 /San Antonio de Padua Prov. de Bs.As. (4)

PROFESION U OCUPACION: Carpintero

LUGAR: ..... CARGO: .....

IDEOLOGIA POLITICA: ..... CLASIFICACION: Tupamaros (5)

DATOS COMPLEMENTARIOS: Casado/separado Mabel Delia Carmaña (6) (Est. Civil) (Conyuge) M.L.N.(T)(9) P.C.R.(10) (Hijos)

Hijo de Juan Carlos y Luisa Mona Bardier(7) Vive con ~~[illegible]~~ 1438 Artigas Di Yorio (8) (Otros familiares)

Fecha	Documentos	114707 ANTECEDENTES A REGISTRAR
14.9.72	3041	Detenido el 12.9.71 en Montevideo en circunstancias en que establecía contacto con Marcelo Mario Nicolas Estefanel Galbiati y Norma Mary Rijo de Couchet. En momentos de ser detenido intento ocultar una elevada suma
18-8-73	D. 2403 P.E.I.-	de dinero, mientras qual el otro intento destruir unos papeles masticandolos. En la fecha fue sometido a la Justicia Civil que dispuso su libertad, siendo internado por el Poder Ejecutivo al amparo de las Medidas Prontas de Seguridad. Recuepro su libertad el 4.10.72.
		Registra antecedentes Penal; 1o. de Diciembre de 1961 Homicidio en el Departamento de Tacuarembó.
		El 24 de Julio de 1972 por declaraciones de los detenidos se obtuvo inf, de que paso a residir en ④ . Posteriormente compro un local donde instalo un tallerde Carpinteria en la calle Guerra y Echagoyen(Montevideo) En ese local construyo un "berretin" y posteriormente por intermedio de una inmobiliaria traspasó el local a otro integrante del MLN, quien instaló allí un taller de reparaciones de material de Transmisiones del MLN. El local fue allanado con resultados positivos. Por documentación encontrada en el local de Guerra y Echagoyen se tuvo conocimiento de que Pere Bardier se encontraba en la localidad de Nueva Palmira en el Dpto. de Colonia en compañía de una mujer hasta ese momento no identificada. Investigaciones realizadas en esa localidad permitieron establecer a su cra. como Mabel Caramaña. Se habia hospedado en el domicilio de Hugo Daniel Garcia y que habian viajado por separado a la localidad de San Fernando(R.Argentina)en los primeros días de Agosto de 1972. Se encontrarian residiendoen el Restaurant Benetto propiedad de José Beneto con tel 7)40989. Trabaja en

PERE BARDIER JUAN CARLOS

FECHA	DOCUMENTOS	114707 ANTECEDENTES A REGISTRAR
		un aserradero cercano a su domicilio,propiedad de un ciudadano uruguayo que sería simpatizante de los Tupamaros. Filiación:Indiv.Dact. E-2333 I-2222 Cutis blanco,cabello rubio oscuro,ojos marrones.Reg.Fotg.006311 (DD)
18.10.72 Nov./72.	JPM. PM 4078 Doc.4483.	De elementos aportados por: Carlos A. Paz Larroca se llega a establecer la verdadera identidad de Guillermo y su esposa que resultó ser Mabel D. Karamanian Terra. (DD)
22/11/72. 4.9.73	Doc.4256. 2691	Se requiere su captura por sabérsele integrante de la organización extremista autodenominada M.L.N.(Tupamaros), y haber pasado a la clandestinidad.Requerido No.582.(bb).(DD)
24/3/73	D. 753	- Por informes obtenidos se tiene conocimiento que junto con su esposa,se encontrarían residiendo en la localidad de San Fernando (R.A) en el Restaurant Benett,propiedad de José BENETTO,con telf. 744.0989. Informaciones psoteriores han confirmado que el causante,no así su esposa, entre los días 1 al 18 de junio ppdo se alojó en el Hotel "El Venett" sito en Colón 74 de San Fernando,cuyo propietario es el Sr. José A. NIDO. Trabaja en un aserradero cercano a su domicilio,propiedad de un ciudadado uruguayo,que sería simpatizante de los extremistas. Tenía un local en la calle Guerra y Echegoyen en Montevideo,que luego traspasó a otro integrante de los extremistas. En Nueva Palmira se habrían alojaddo en la casa de Hugo Daniel GARCIA y habrían viajado separados a San Fernando, en los primeros días de agosto de 1972.-(C.C)

FECHA	DOCUMENTOS	ANTECEDENTES A REGISTRAR
22.V.73	D.1106	Residió en el Hotel "EL VENETTO"de la localidad de San Fernando Rep.Argentina,junto a su esposa, desconociendose en la actualidad el paradero de ambos._(SS)_
31/7/75	1371	-
31.7.75	D. 1371	- Es detenido en la Rep.Argentina, al realizarse un allanamiento en la finca de la calle Vergara 2144 de Libertad,partido de Merlo,donde fueron ubicados dos sótanos,incautándose en elos mismos tres cajas de municiones 9mms. y otra con 1125, además de 50 panes de TNT.- En la oportunidad también es detenida su compañera Circe Bernadette ARTIGAS de YORIO.- ((C.C))
20.3.76	366	Estuvo en Chile, luego viaja a Cuba a realizar diversos cursos y en setiembre del 73 regresa a Buenos Aires. Pasa a integrar el grupo de armamentos y explosivos cuyo responsable es Adolfo CAMPBELL MARTINEZ (a)"HUGO".- Viaja a Montevideo esporádicamente. Era integrante del grupo "FRONTERAS" del M.L.N..-Mantenía contactos con el grupo "FRONTERAS" de Uruguay que funcionaba en el Dpto. de Colonia. Su grupo poseía una lancha para hacer pasaje de cargas y personas al Uruguay.- Evaluación: A-1 (Z)

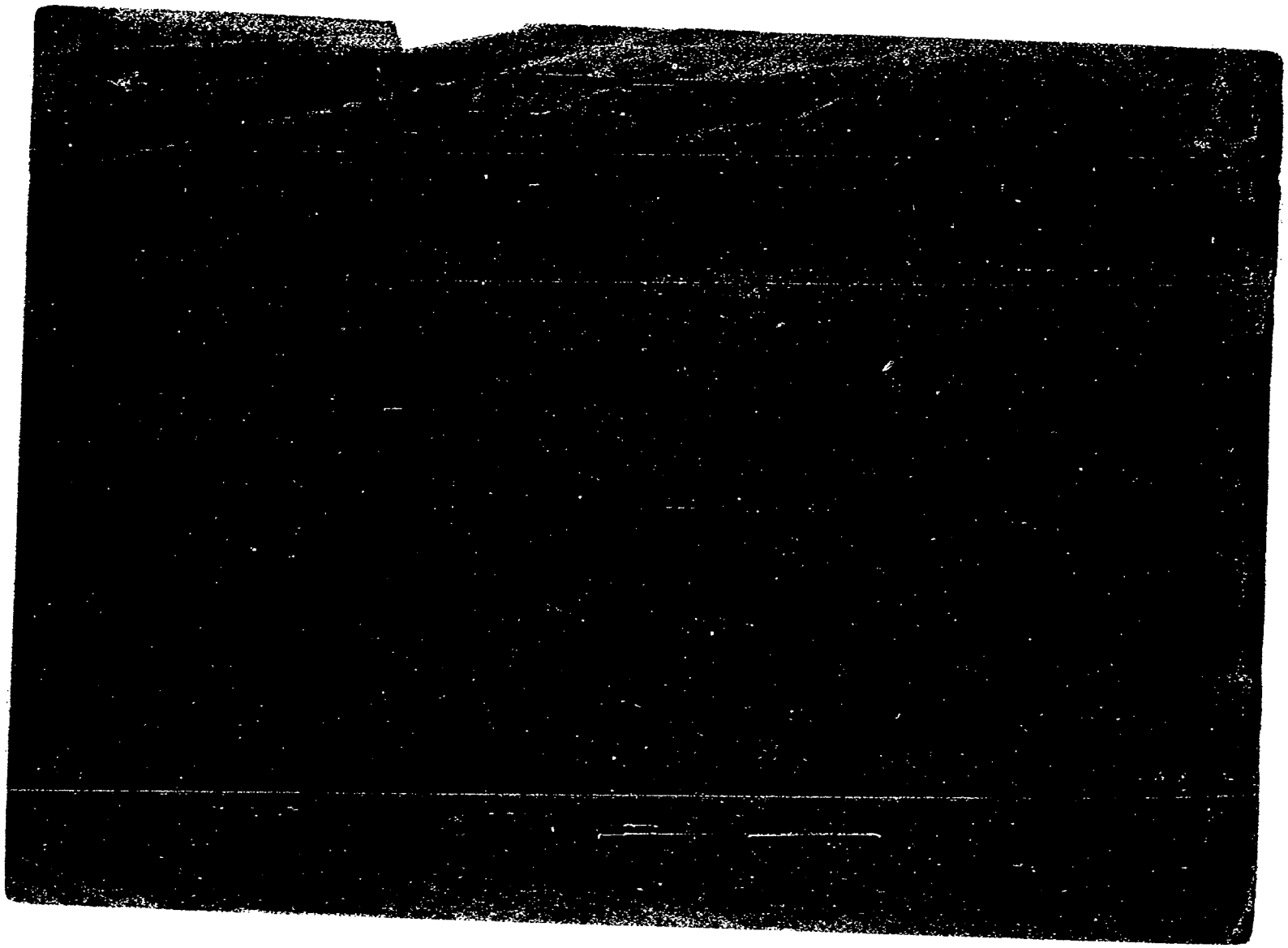

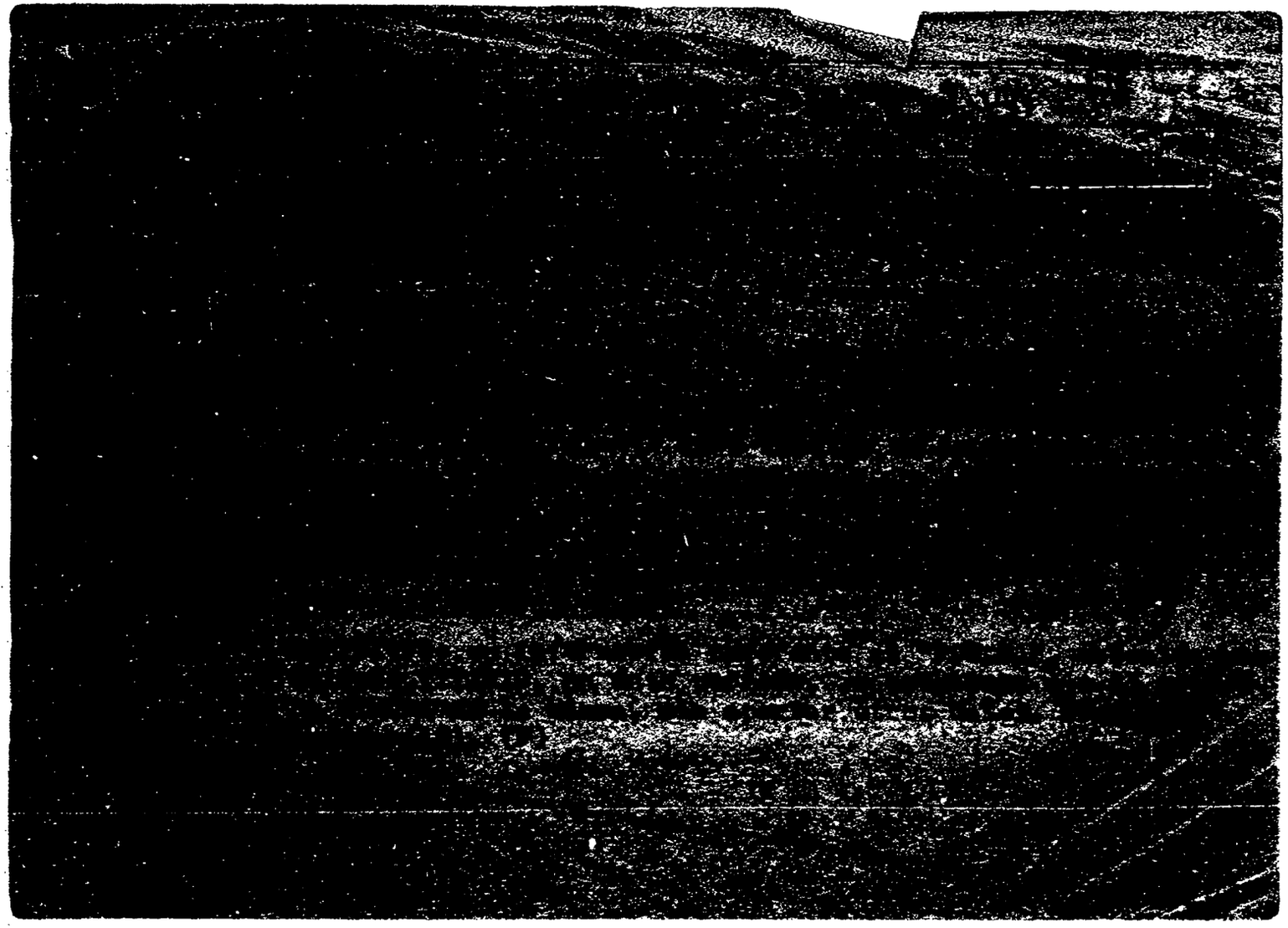

T 14707 58

FECHA	DOCUMENTOS	PERE BARDIER ANTECEDENTES A REGISTRAR Juan Carlos
7.2.84	27076/83 P. 029	04.11.82 - En información actualizada a la fecha por el SID, se establece que el causante figura entre los principales integrantes del MNL.N. en el exterior, el mismo fue detenido y posteriormente liberado en la ciudad de Bs. Aires (Argentina).- Eval: A-2.- (AA)
18.6.84 Pág.364 y	4680/72 373.-	17.11.72:En la fecha el Dpto.Nº4 de D.N.I.I. solicita su captura por sabérsele vinculado al M.L.N.. 22.11.72:Por Requisitoria Nº104/72 de la fecha se soli cita su captura por sabérsele vinculado al M.L.N. y haber pasado a la clandestinidad.Requerido Nº582.- Eval:A-1(AD)

114708-1

SERVICIO DE INFORMACION DE DEFENSA

Dep. I

Confeccionado el 27-X-1970

VARIOS

FOTO

Apellidos (1) PEREDA (1) JURIA

Nombres (2) Faustino Miguel

Fecha de Nacimiento (3) 8/5/16 (4) 5ta. Sección Dpto. Tacuarembó

Lugar de Nacimiento

Est. Civil

Cred. Cívica Ced Identidad

Otros Documentos (5) Prontuario 1.316.547

Ocupación (6) Doctor (Dentista)

Padre (7) Faustino

Madre (8) Margarita Eulalia

Domicilio (9) Pablo de María 1239(1965) Ciudad

Otros datos

[redacted]

FICHA COMPLEMENTARIA F52

DOCUMENTO Fecha	Origen	14708 ANTECEDENTES
1962	Lista 4190 U.Populas	-2°Suplente del 7°Titular a la Cámara de Senadores -4°Titular al Concejo Departamental de Rivera.-
31/10/68	79.- 107	Se trata de uno de los principales dirigentes de la Unión Popular del Dpto. de Rivera. "EPOCA" del 4/VI/966:Uso de la palabra en el homenaje a Mario Cassinoni,organizado por el Partido Socialista.-22/1/968 :En las elecciones nacionales del año 1962,fue candidato a la cámara de Senadores en carác ter de suplente, por la Unión Popular.(EE).- Indica de ① a ⑨ (E.E.)
2[illegible]/72	Lista 90 de SAN JOSE	-Candidato en el 35 lugar Titular a la Cámara de Senadores por el Depto. de San José en las elecciones de 1971. "PP"
21/9/72	Lista 90 de SORIANO	-Candidato en el 25 lugar Titular a la Cámara de Senadores por el Período 1972-9777 en las elecciones de 1971."PP".-
24/9/72	Lista 90 de COLONIA	-Candidato en el 35 lugar Titular a la Cámara de Senadores por el Depto. de Colonia en las elecciones de 1971. "PP".-

F.3

FICHA COMPLEMENTARIA

DOCUMENTO		114708 ANTECEDENTES
Fecha	Origen	
Nov. 1971. Lista 90 Dptos. Artigas, Salto, Paysandu, Flores, Florida, R. Negro, Lavalleja, C. Largo, T. y Tres, Rivera, Montevideo, Tacuarembó, Durazno, Rocha, Maldoando,.		Figura en el 35º lugar, Suplente a la Camara de Senadores en las Elecciones Nacionales de 1971 (R
30/[illegible]/ 74	[illegible]	-Padre de la sediciosa requerida Ana María PEREDA. Según información por él proporcionada, la misma se encuentra radicada en la ciudad de Buenos Aires.-(D)
20.7.68	MARCHA Nro.1411	-Integra nómina de entidades y personas que suscriben un manifiesto donde fundamentalmente se pronuncian contra el mantenimiento de las Medidas Prontas de Seguridad, expredando entre otros conceptos que las mismas han violado reiteradamente las libertades públicas.- (JJ)
18.3.83	1242/80	- "EL DIA" de fecha 25.11.80- Junto con José Pedro CARDOZO, Germán D'ELIA, Manuel T. Xavier, Guillermo CHIFFLET, Leonel FRANZI, Eduardo LAURENA, Angel J. ///...

F I C H A C O M P L E M E N T A R I A

DOCUMENTO		114708 ANTECEDENTES
Fecha	Origen	
	///...	VALDEZ, Ruben CAGGIANI, Arturo J. DUBRA, Alb[illegible] CLAVIJO, Cyra PEDRAZZI, Domingo PALISCA, Francisco PROTTA Hector DOTTI, y Uruguay ORTIZ, participan del fallecimiento e invitan al sepelio del Ex-Representante Nacional Vivián Trias, Fallecido el día 24.11.80.- Eval A-1.-(GG)
15.5.84	8403085/7	4.5.84 - En la fecha se establece que fue miembro del Consejo Central Universitario de la República y de la Fac. de Odontología, En el ejercicio de su función, fue uno de los principales detractores del Gobierno. El presente documento contiene la nómina de dirigentes por sectores que en 1971 integraron la coalición del F.A.Eval A-2 (00)
30/5/84	11841 / 82 PAG. 3869	- POSEE ANTECEDENTES EN EL C.O.A.F - EVAL - A - 1.(0) INDICA ( ) ( ) ( )

A/N

5.1

JUNTA DE COMANDANTES EN JEFE

S. I. D.

114709-9

11.06.82 Dep. I Secc. I

Sub Secc. A/N

Ficha Nº ..... Confec. .....

PEREDA — Apellidos

Galo — Nombres

DOCUMENTOS: C/C ..... (Serie / Nº) C/I. ..... (Nº / Dpto.)

OTROS DOC. ..... (Pasaporte / Lib. Enrol. / etc.)

NACIMIENTO: ..... (Fecha / Lugar)

DOMICILIO: ..... (Calle / Nº / Teléf. / Ciudad o Localidad)

PROFESION U OCUPACION: .....

LUGAR: ..... CARGO: .....

IDEOLOGIA POLITICA: ..... CLASIFICACION: .....

DATOS COMPLEMENTARIOS: ..... (Est. Civil / Cónyuge / Hijos)

..... (Otros familiares)

[redacted]

A/N

5.1

JUNTA DE COMANDANTES EN JEFE

S. I. D.

114709-9

11.06.82 Dep. I Secc. I

Sub Secc. A/N

Ficha Nº ..... Confec. .....

PEREDA ..... Galo .....

Apellidos Nombres

DOCUMENTOS: C/C ..... C/I. .....

Serie Nº Nº Dpto.

OTROS DOC. .....

Pasaporte Lib. Enrol. etc.

NACIMIENTO: .....

Fecha Lugar

DOMICILIO: .....

Calle Nº Teléf. Ciudad o Localidad

PROFESION U OCUPACION: .....

LUGAR: ..... CARGO: .....

IDEOLOGIA POLITICA: ..... CLASIFICACION: .....

DATOS COMPLEMENTARIOS: .....

Est. Civil Cónyuge Hijos

.....

Otros familiares

[redacted]

Fecha	Documentos	114709 ANTECEDENTES A REGISTRAR	5.2
02.06.82	15.533	Figura en una Nómina de Firmantes del Manifiesto de Residentes de Cerro Largo en Montevideo adherentes al Frente Amplio.- Eval.:A-1. (M) (VL) (GM) (LA).Indica ( ) ( ) ( ) ( ) ( ) .-(Año 1971).	
31/5/84	11041 / 82 PAG3864	-POSEE ANTECEDENTES EN EL C.O.N.A.E- EVAL-A-1.C(1) INDICA ( ) ( ) ( )	

7.5.81 VARIOS 5.1

11470-7

JUNTA DE COMANDANTES EN JEFE

Dep. I Secc. I

Sub Secc. A/N

S. I. D.

Alias(Mico) Ficha Nº ..... Confec. .....

PEREDA ISASA	Gerardo
Apellidos	Nombres

DOCUMENTOS: C/C ..... Serie ..... Nº ..... C/I. 57379 Nº (Rivera) Dpto.

OTROS DOC. ..... Pasaporte ..... Lib. Enrol. ..... etc.

NACIMIENTO: Cr. 19 años (1981) Fecha ..... Lugar José Enrique Rodó 1272 (1)

DOMICILIO: Nieto Clavera 960 (Rivera) Calle ..... Nº ..... Teléf. ..... Ciudad o Localidad

PROFESION U OCUPACION: .....

LUGAR: ..... CARGO: .....

IDEOLOGIA POLITICA: ..... CLASIFICACION: .....

DATOS COMPLEMENTARIOS: Soltero Cónyuge ..... [redacted] Est. Civil ..... Hijos .....

..... Otros familiares

Fecha	Documentos	114710 ANTECEDENTES A REGISTRAR
5.5.81 P.D. Nro.	D.3505 .125/81	5.5.81-El mismo se encuentra detenido, por haberle suministrado marihuana a distintos jóvenes, de los cuales se procura su detención.(M).-
7.5.81 P.D. Nro.	D.3600 127/81	-Por disposición del Sr. Juez Departamental de Rivera, fue remito a la cárcel por infracción al Art.35 de la Ley Nº14.294.(DD)
5.5.83	26253/2 P.D.	-23.4.83.-Detenido en relación al consumo ,suministro y tráfico de marihuana.en Rivera,siendo posteriormente trasladadoaa Montevideo.Eval:A-1.(TT)
6.5.83	26254/1 P.D.	-24.4.83.-Manifestó que en 1982 reincidió en el consumo de marihuana,obteniéndola por intermedio de un brasileño de apodo "Taburete" y que en la semana de Carnaval fumó junto con Carlos GUERINGHELLI RILO y Santiago GARCIA LENGUAS y durante la semana de Turismo fumaron nuevamente en su domicilio,la que fue proporcionada por GUERINGHELLI.Eval: A-1.(TT)
7.5.83	26356/4 P.D.	-26.4.83.-Por disposición del J.Ldo.1ra.I.en lo Penal 1er. T. fue internado en el H.Vilardebó,a disposición de la Comisión Nal.de Lucha contra las Toxicomanías.Eval:A-1.(TT)

Imp. Nacional 716/79

Fs. 1

JUNTA DE COMANDANTES EN JEFE 114711-5

Dep. I Secc. I

Sub Secc. A/N 9.3.82

Ficha Nº ..... Confec. .....

S. I. D.

SILVA RADO

PEREDA VALDEZ de CAMPALANS ..... Gloria René .....

Apellidos Nombres

DOCUMENTOS: C/C B.I.A. 2645(1) C/I. 389.952

Serie Nº Nº Dpto.

OTROS DOC. .....

Pasaporte Lib. Enrol. etc.

NACIMIENTO: .....

Fecha Lugar

DOMICILIO: 25 de Mayo Nº523 P.6(en 1965(2)

Calle Nº Teléf. Ciudad o Localidad

PROFESION U OCUPACION: Abogado

LUGAR: ..... CARGO: .....

IDEOLOGIA POLITICA: ..... CLASIFICACION: .....

DATOS COMPLEMENTARIOS: .....

Est. Civil Cónyuge Hijos

.....

Otros familiares

[redacted]

Fecha	Documentos	114711 ANTECEDENTES A REGISTRAR Fs. 2
26/2/982	12221/56	Funcionario del Ministerio de Justicia paso a situacion de disponibilidad el 01/08/77 en aplicacion del Acto Institucional N.7 de fecha 27/6/977.EVALUACION. A-1. (GM) Indica ( ) ( ) ( ) ( ) ( )
14.XI.80	1564	8.VI.962 - Suscribe un Manifiesto de Profesionales, Intelectuales, Arquitectos, Estudiantes, Trabajadores; que se pronuncian por un frente de las Fuerzas Democráticas y Antiemperialistas sin exclusión.- "EL POPULAR".-
18.10.83	1029/79 Pág.9y10	1963:Propietario del vehículo Matr.Nº504.354,cuyo ocupante participó de los festejos del 26 de Julio en la Embajada de Cuba. 20.10.965:Según material ocupado en el allanamiento practicado en el domicilio de Ricardo VIDAL y Félix MONTALDO,es cooperadora del Centro de Estudiantes de Derecho. 11.11.966"El Popular"(P.2):Integrante del Comité de Trabajadores de la Cultura del FIDEL,firma conjuntamente con otros un llamado de dicho Comité para adherirse al FIDEL. 1966:Candidato del FIDEL a la Cámara de Senadores en las Elecciones Nacionales de la fecha. 1971:Delegado de Mesa,por el Movimiento Independiente 7 de Octubre Patria Grande/Unión Popular,en las Elecciones Nacionales de la fecha,Circuito Nº1080(Rba.Rep.de México)por las listas Nº77 y 700. 2.9.964"El Popular":Firmante de una nómina de prestigiosos

...///

FECHA	DOCUMENTOS	114711 ANTECEDENTES A REGISTRAR Fs.3
11/...		intelectuales,por la resolución de la O.E.A. por la ruptura de relaciones con CUBA. 29.7.960"Marcha"(P.3):Integra una nómina de profesionales universitarios que firman un manifiesto de apoyo a la revolución cubana. Boletín S/nombre,formato similar a "Carta",2a.quinc. OCT/77-Pág.3;posiblemente impreso en México.Bajo el título:"El Desmantelamiento del Poder Judicial",se publica una nota en la que se establece que fue destituída de su cargo de Actuaria,en aplicación del Acto Onstitucional Nº8.-Eval:A-2(Indica 1 y 2)(AD)
21/5/84	11941 / 82 PAG. 3869	- POSEE ANTECEDENTES EN EL CO.NA.E - EVAL - A - 1 (0) INDICA ( ) ( ) ( )

FECHA	DOCUMENTOS	114711 ANTECEDENTES A REGISTRAR	F54

MINISTERIO DE DEFENSA NACIONAL
S. I. D.

114711

AN 55 Dep. I Secc. 1
Sub Secc. G

Ficha Nro. _____ Confec. _____

PEREDA VALDEZ SILVA RADO (Apellidos) Gloria René (Nombres)
de CAMPALANS(1)

DOCUMENTOS: C/C BIA 2645 (Serie / Nro.) C/I. _____ (Nro. / Dpto.)

OTROS DOC. _____ (Pasaporte / Lib. Enrol. / etc.)

NACIMIENTO: _____ (Fecha / Lugar)

DOMICILIO: _____ (Calle / Nro. / Teléf. / Ciudad o Localidad)

PROFESION U OCUPACION: Abogada(2)

LUGAR: _____ CARGO: _____

IDEOLOGIA POLITICA: _____ CLASIFICACION: _____

DATOS COMPLEMENTARIOS: _____
Est. Civil 129337 Cónyuge Hijos

Otros familiares

B.6

Fecha	Documentos	114711 ANTECEDENTES A REGISTRAR
16.03.79	D.0353	Delegado de Mesa por las listas: 77-177-700-988-7000-9988 , en las elecciones nacionales del año 1971, por el Departamento de Montevideo . Circuito Nro. 1080 (INFOPME CORTE ELECTORAL) - .(Pág.N° 025).- (J)
7.11.83	1028/79 pág.1	Indica(1) y (2).(ME)

FSI

JUNTA DE COMANDANTES EN JEFE 114712-3

S. I. D.

Dep. I Secc. I

Sub Secc. A/N

Ficha Nº _____ Confec. 9.3.82

PARRA [illegible] Gustavo

Apellidos Nombres

DOCUMENTOS: C/C ..... C/I. 12.204 (CERRO LARGO)

Serie Nº Nº Dpto.

OTROS DOC. .....

Pasaporte Lib. Enrol. etc.

NACIMIENTO: .....

Fecha Lugar

DOMICILIO: .....

Calle Nº Teléf. Ciudad o Localidad

PROFESION U OCUPACION: .....

LUGAR: ..... CARGO: .....

IDEOLOGIA POLITICA: ..... CLASIFICACION: .....

DATOS COMPLEMENTARIOS: .....

Est. Civil Cónyuge Hijos

.....

Otros familiares

[redacted]

Fecha	Documentos	114712 ANTECEDENTES A REGISTRAR
26/2/982	12221/56	Funcionario del Ministerio de Justicia paso a situacion de disponibilidad el 14 /03/78 en aplicacion del Acto Institucional N.7 de fecha 27/6/977.EVALUACION. A-1. (GM) Indica ( ) ( ) ( ) ( ) ( )
9.11.83	1028/79 pág.10	1971: Candidato Junta Dptal. Cerro Largo por el Lema Partido Democráta Cristiano, Lista 4158 de la Unión Popular, en las Elecciones Nacionales de este año.(F.A.).Eval.F-6.(ME)
9/11/84	11841 / 82 PAG.387	- POSEE ANTECEDENTES EN EL CO.NA.E - EVAL - A - 1.< (1) INDICA ( ) ( ) ( )

Ficha confeccionada el 10/X/72

Fs. 3

114712

MINISTERIO DE DEFENSA NACIONAL
S. I. D.

Dep. I Secc. I
Sub-Secc. A/N
Ficha Nro..... Confec. .....

PEREDA — Apellidos
Gustavo — Nombres

DOCUMENTOS: C/C. ..... Serie ..... Nro ..... C/I. ..... Nro. ..... Dpto.

OTROS DOC. ..... Pasaporte ..... Lib. Enrol. ..... etc.

NACIMIENTO: ..... Fecha ..... Lugar

DOMICILIO: ..... Calle ..... Nro. ..... Teléf. ..... Ciudad o Localidad

PROFESION U OCUPACION: .....

LUGAR: ..... CARGO: .....

IDEOLOGIA POLITICA: ..... CLASIFICACION: .....

DATOS COMPLEMENTARIOS: ..... Est. Civil 129339 ..... Conyuge ..... Hijos

..... Otros familiares

Fecha	Documentos	114712 ANTECEDENTES A REGISTRAR Fs. 4
1971.	Lista 4190 CERRO LARGO	-Candidatos en el 6to. lugar a la Junta Departamental, por el Depto. de Cerro Largo Para las elecciones de 1971. "PP".-
7.10.83	1029/79 Pº69	Indica Idem a anotación de Lista 4190 de C.Largo en 1971.- Eval:A-2(AD)

SERVICIO DE INTELIGENCIA
División I
(Seguridad)

MINISTERIO DE DEFENSA NACIONAL
SERVICIO DE INFORMACION DE DEFENSA
M/F
114713-1

Sección G.1
Act. Ant. Nac.
Ficha N.º 0394.

Nombres y Apellidos: PEREDA DA ROSA Guaraní

Foto

Fecha de Nacimiento: Año 1942.

Lugar de Nacimiento: Uruguay
(País - Ciudad o Localidad - etc.)

Cred. Civ.: Serie ..... N.º ..... Ced. Identidad: .....

Otros documentos: PP.Nº114865
(Pasaporte - Libreta Enrolam. - etc.)

Domicilio: Montevideo Bulevar Artigas 3369-Ap.5
(Ciudad o Localidad) (Calle) (N.º) (Telef.)

Filiación
- Edad Aparente ..... Color del Cutis .....
- Color del Cabello ..... Estatura Aproximada .....
- Complexión ..... Aspecto Social .....
- Señas particulares .....

[redacted]

Ficha confeccionada en Montevideo el 26 de agosto de 1963.-

114713

Fs. 2

ACTIVIDADES

(1) Laborales: Profesión Estudiante. Lugar de trabajo Fac. de Arq.-

Cargo ..... Antigüedad .....

Otras Actividades .....

.....

(2) Políticas: Ideología ..... Actuación .....

Antecedentes Partió de Uruguay con destino a Cuba en setiembre de 1963.-
30/IV/964 - B-76-D-106.-

Antecedentes familiares .....

(3) Sociales: Estado Civil ..... Religión ..... Figuración .....

Grado Instrucción ..... Lugares que frecuenta .....

(4) Económicas: Situación ..... Capital aprox. ..... Vehículo .....
marca y N.o

Otros datos .....

Datos Complementarios .....

Apreciación Personal Gral. .....

.....

.....

FICHA COMPLEMENTARIA De: PEREDA DA ROSA, Guaraní

Documento		114713 Antecedentes
Fecha	Origen	
14/IX/963	AC 33 B-76;D-	-Salió de SANTOS(Brasil)hacia LA HABANA en el buque soviético"Nadeshda Krpskaia",para concurrir al Congreso Internacional de Arquitectos.-
7/V/964	B-75-(1)-D-105 "El País"	-Fué detenido a raíz de un incidente originado cuando un grupo de 80 a 100 integrantes de UTAA,acamparon sorpresivamente al costado oeste del Palacio Legislativo,comenzando a levantar carpas y encender fogones.-Cuando la policía les hizo notar que debían retirarse,los cañeros comenzaron a apedrear a un grupo de funcionarios,resultando 15 de ellos lesionados.-La policía detuvo en ese momento a 5 cañeros,y cuando los demás se retiraban hacia el campamento,tuvieron otro incidente en Cuñapirú y Guaviyú con otros 6 funcionarios policiales a quienes lesionaron.-De resultas de éste desorden,aparece herida de bala la joven Ana María Silva,quién fué internada en el Sindicato Médico.-Según el Parte policial,es oriental, soltero de 22 años de edad,domiciliado en Bulevar Artigas 3369 Ap,5.-
8/III/964	Direc.	-Concurrió al 2do.Congreso Latino Americano de Juventudes(II-CLAJ),realizado en Santiago de Chile desde el 6/III al 14/III/64.
30/IV/964	B-76-D 106	-Partió de Cuba con destino al Brasil en octubre de 1963.

11841 / 82	- POSEE ANTECEDENTES EN EL C.D.N.A.I. -
PAQ.	EVAL - A - 1. INDICA ( ) ( ) ( )

PEREDA DA ROSA — FICHA COMPLEMENTARIA — Guarani

114713

Documento		Antecedentes
Fecha	Origen	Ver año 1966
30/IV/964	B-76-D-106	Partió de Cuba con destino al Brasil en octubre de 1963.-
11-Jun-964.	El Popular.- B-75-(1)-D-220	En el Salón de Actos de la Facultad de Arquitectura celebró sesión pública el Consejo Directivo de la misma. Esta sesión se debió a recibir de los delegados de la Facultad, al Encuentro de Estudiantes y Profesores de Arquitectura y VII Congreso de la Unión Internacional de Arquitectos, celebrada en La Habana en octubre de 1963. Se aprobo una moción del Arq. Ricardo Héctor SAXLUND BERETERVIDE de cursar notas de agradecimientos a todas las Instituciones cubanas, especialmente al Arq. O. CIENFUEGOS, Ministro de la Construccion y Presidente del Congreso. Esta sesión fue presidida por el Decano de la Facultad Arq. Luis ISERN.- El peticionado fue delegado estudiantil, Consejero de la Facultad.-
7/VI/964	B-75-(1)-D-243 "El Día"	-Al realizar su informe a Cuba sostiene que Cuba es una especie de Para-iso Terrenal liberado social y y económicamente de toda influencia extranjera.
6/12/73	D.4182 "	-Figura en una nómina de detenidos sacada de los archivos de la Cruz Roja Internacional. Just. Mil. Estadio. (U).-

5.1

114714-9

E

MINISTERIO DE DEFENSA NACIONAL
S. I. D.

Dep. 1 Secc. I

Sub-Secc. A/N

Ficha Nro. ..... Confec. .....

(a)

PEREDA DEL PINO — Gustave Adolfe
Apellidos — Nombres

DOCUMENTOS: C/C. ..... C/I. .....
Serie Nro. Nro. Dpto.

OTROS DOC. .....
Pasaporte Lib. Enrol. etc.

NACIMIENTO: .....
Fecha Lugar

DOMICILIO: .....
Calle Nro. Teléf. Ciudad o Localidad

PROFESION U OCUPACION: .....

LUGAR: ..... CARGO: .....

IDEOLOGIA POLITICA: ..... CLASIFICACION: .....

DATOS COMPLEMENTARIOS: .....
Est. Civil Conyuge Hijos

.....
Otros familiares

Fs.2.

Fecha	Documentos	114714 ANTECEDENTES A REGISTRAR
23/X/72	D.3705.R.D.	Se encuentra detenido, Colaborador.- (II) Eval. A-2 (BB).-

SERVICIO DE INFORMACION
DE DEFENSA
Dep. 1

114715-6 7 DIC. 1973 F1

Confeccionado el

VARIOS

FOTO

Apellidos PEREDA

Nombres Hugo Faustino

Fecha de Nacimiento

Lugar de Nacimiento

Est. Civil

Cred. Civica Céd. Identidad 20.321

Otros Documentos

Ocupación

Padre

Madre

Domicilio Juan Paullier 1361. Ciudad

Otros datos [redacted]

Fs.2

FICHA COMPLEMENTARIA

DOCUMENTO		114715 ANTECEDENTES
FECHA	ORIGEN	
12.7.72	Doc.1987 Eval1 A-2	Figura en una relación de visitantes al extremista ARGUIÑARENA BIURRUM Jesús María.-(SS)-

SERVICIO DE INFORMACION
DE DEFENSA
Dep. 2

114716-4

Fs. 1

Confeccionado el 26 JUN 1974

VARIOS

FOTO

Apellidos FEREDA VALDEZ

Nombres Idelfonso ó Ildefonso (1) Pablo Victoriano(4)

Fecha de Nacimiento 06.03.899

Lugar de Nacimiento TACUAREMBO (3)

Est. Civil Casado con Zulima Felicia MAUBRICADEZ(6)

Cred. Cívica ____ Céd. Identidad 58278

Otros Documentos ____

Ocupación Doctor (2) Abogado-Escritor(5)

Padre Idelfonso (7)

Madre Benjamina (8)

Domicilio Julio Cesar Gravez 2332 Ap.1. Ciudad Montevideo(10)
Ejido Nº ¿,Esc.5(en 1964) (9)

Otros datos ____

Imp. CHIESA Hnos. Ltda. 4.000 • 11 • 73

FICHA COMPLEMENTARIA

FS2

DOCUMENTO		114716 ANTECEDENTES
Fecha	Origen	
1971	Lista 808 PDC F.A	-Candidato como 3 suplente del 6 titular a la Cámara de Senadores sub lema Frente del Pueblo.(SS)
14.9.71	,79.77	Recibe publicaciones de Cuba.(X)
6.VIII.73	Doc.2134	Figura en una relación de personas e intituciones que han recibido correspondencia y material bibliográfico desde Cuba..(SS).
11-9-974	Doc.2294	-Vocal de la Cámara de Defensa del Patrimonio Nacional (CADEPAM), sugún la Directiva que figura en el Boletín Interno No.5 de Set. de 1973 de dicha dicha Institución.(A).- Indica (1) y (2).-
26/11/71	MARCHA	-Integra una nómina de escritores adheridás al Frente Amplio.- (U).-
16.5.81	Doc.3948	-"Justicia" del 24.6.956,pág.4,Col.2/-hará uso de la palabra el día 26.6.956,en el Cine Stella D'Italia,en un acto organizado porlla Comisión Hispano Uruguaya de solidaridad pro-presos políticos y sociales antifranquistas,de tendencia comunista.31.1.977/-Suscribe un artículo en el diario "Presencia",titulado"Llanamiento de los escritores al Pueblo",exhortando a los intelectuales y al pueblo en general a concurrir a

///.....

FECHA	DOCUMENTOS	114716 ANTECEDENTES A REGISTRAR	Fs.3
	///....	los comicios para sustentar las bases programáticas y las medidas inmediatas de Gobierno del F.A.- "El País" del 22.8.978,pág.18/- disertará en la Asociación Cultural y Social del Uruguay,en adhesión a el aniversario de la Declaratoria de la Independencia.Eval.A-2.-(AD). Indica del (3 al19).-	
8.2.82	. . ..	Se contestó en Memo (A) Nº 223/82 para Dpto.II del E.M.E.	
16.2.82	. . . .	Se contestó en Memo(A) Nº 176/82 para el E.M.G.F.A../ (UU)	(UU)
09.02.82	D.11837	"RADIO BERLIN" 5.2.82.-6.8.80 se le adjudicó al causante el premio Nacional de Literatura del año 1979-80.- El Poder Ejecutivo anuló el fallo y convocó al jurado nuevamente para resolver .- 27.1.82.- El diario "EL PAIS" publicó que el el causante era comunista.-(FE)	
5.3.82	D.12401	MAYO/64 - Se establece que recibe en forma personal directamente desde MOSCU correspondencia con propaganda comunista. MAYO/65 - Integra el Comité Ejecutivo del Movimiento "ANA FRANK",conjuntamente con notorios elementos comunistas. 10/SET/70 - Suscribe un artículo titulado "LLEGO LA HORA DE LOS PUEBLOS DE AMERICA",donde elogia el triunfo de ALLENDE,publicado en ElPopular de la fecha. -Eval:A-1(AD).-	

FECHA	DOCUMENTOS	114716 ANTECEDENTES A REGISTRAR Fs4
13.4.82	D.13684	Fue votado en segunda instancia para la adjudicación del Premio Nacional de Literatura, por un jurado integrado por :Luis [illegible], Angel GUROTTO y Eduardo ESPINA. EVAL: A-1. (VM).
	29.3.84	Memo(A)526/84 para el MEC.-(i).-
17.5.84 y	8403085/14 y 15	4.5.84 - En la fecha se establece que desde 1948 ha mantenido una activa militancia en el ámbito intelectual nacional en aquellos organismos o entidades de izquierda. Su tendencia marxista-leninista resulta muy clara en sus últimas declaraciones para órganos de difusión de grupos subversivos. El presente documento contiene la nómina de dirigentes por sectores que en 1971 integraron la coalición del F.A.Eval:A-2 (OO)
3/15/84	11841 / 82 PAG. 2870	- POSEE ANTECEDENTES EN EL C.N.A.E. - EVAL - A - 1. (CO) INDICA ( ) ( ) ( )

114717-2

2/Marzo/72 F 1

MINISTERIO DE DEFENSA NACIONAL
S. I. D.

Dep. I... Secc I
Sub-Secc. ...
Ficha N.o..... Confec.....

PEREDA SILVA — Jorge Luis
Apellidos — Nombres

DOCUMENTOS: C/C BDB 32.282. C/I 1.137.856.
Serie N.o N.o Dpto.

OTROS DOC. .....
Pasaporte Lib. Enrol. etc.

NACIMIENTO .....
Fecha Lugar

DOMICILIO: Mateo Cortes 5338 Montevideo
Calle N.o Teléf. Ciudad o Localidad

PROFESION U OCUPACION: Empleado

LUGAR: Telecomunicaciones. CARGO: .....

IDEOLOGIA POLITICA ..... CLASIFICACION .....

DATOS COMPLEMENTARIOS .....
Est. Civil Conyuge Hijos

Propietario de una Motoneta Marca #Bambi" Matricula 17505.

Otros familiares [redacted]

Fs. 2

Fecha	Documentos	114717 ANTECEDENTES A REGISTRAR
25/1/72	D.180.	Asiste a reuniones que se realizan con fines desconocidos en la finca sita en la calle Hernani No. 1455, en compañia de dos compañeros de trabajo.(BB).

Fs. 1

SERVICIO DE INFORMACION DE DEFENSA

Dep. 1

114718-0

Confeccionado el 23.IV.76.-

VARIOS

Apellidos PEREDA GALEANO

Nombres José Eduardo

Fecha de Nacimiento

Lugar de Nacimiento

Est. Civil

Cred. Cívica Céd. Identidad

Otros Documentos

Ocupación

Padre

Madre

Domicilio Ciudad

Otros datos: [redacted]

Fs. 2

FICHA COMPLEMENTARIA

DOCUMENTO		114718
Fecha	Origen	
15.III.72.	D.77.B.36	-Figura en un boletín de"Duraznenses con el Frente Amplio" del comité de Duraznenses ,residentes en Montevideo.Editado en noviembre de 1971 (JJ).-

Fs. 1

MINISTERIO DE DEFENSA NACIONAL 114719-8

S. I. D.

Dep. I 2 JUL 1974 Secc. I

Sub - Secc. G

Ficha Nro.____ Confec.____

PEREDA — Apellidos

Juan J. — Nombres

DOCUMENTOS: C/C.____ (Serie / Nro.) C/I.____ (Nro. / Dpto.)

OTROS DOC. ____ (Pasaporte / Lib. Enrol. / etc.)

NACIMIENTO: ____ (Fecha / Lugar)

DOMICILIO: ____ (Calle / Nro. / Teléf. / Ciudad o Localidad)

PROFESION U OCUPACION: Func. de O.S.E.

LUGAR: ____ **CARGO:** ____

IDEOLOGIA POLITICA: ____ **CLASIFICACION:** Activista

DATOS COMPLEMENTARIOS: ____ (Est. Civil / Conyuge / Hijos)

[redacted]

Otros familiares

F.2

Fecha	Documentos	114719 ANTECEDENTES A REGISTRAR
5.7.73	I556	Figura en relación de activistas de O.S.E. (Evaluación F-6) (K)

Ficha confeccionada el 17/10/72 Fs. 1

114720-6

MINISTERIO DE DEFENSA NACIONAL
S. I. D.

Dep. 1 Secc. I
Sub-Secc. A/N
Ficha Nro. ..... Confec. .....

PEREDA (Apellidos) Julio Nicolás (Nombres)

DOCUMENTOS: C/C. ..... (Serie / Nro.) C/I. ..... (Nro. / Dpto.)

OTROS DOC. ..... (Pasaporte / Lib. Enrol. / etc.)

NACIMIENTO: ..... (Fecha / Lugar)

DOMICILIO: ..... (Calle / Nro. / Teléf. / Ciudad o Localidad)

PROFESION U OCUPACION: .....

LUGAR: ..... CARGO: .....

IDEOLOGIA POLITICA: Socialista. CLASIFICACION: .....

DATOS COMPLEMENTARIOS: ..... (Est. Civil / [redacted] / Conyuge / Hijos)

..... (Otros familiares)

Fs.2

Fecha	Documentos	114720 ANTECEDENTES A REGISTRAR
1971.	Lista 90 CERRO LARGO	-Candidato en el 4to. lugar a la Junta Departamental, en las listas del P.Socialista para las elecciones de 1971. "PP".-
31/5/84	11841 / 82 PAG. 3840	-POSEE ANTECEDENTES EN EL CO.NA.E- EVAL - A - 1.C(1) INDICA ( ) ( ) ( )

[redacted]

S. I. D. 114721-4

Sub - Secc. A/N.
Ficha Nro. ____ Confec. 24.6.75

PEREDA RODRIGUEZ (1) — Laura Carmen (2)
Apellidos — Nombres

DOCUMENTOS: C/C. A.Z.A. 24845 — C/I. 1.311.035
Serie — Nro. — Nro. — Dpto.

OTROS DOC. ____
Pasaporte — Lib. Enrol. — etc.

17/VIII/953 — Montevideo
NACIMIENTO: 21 años (1975) — Uruguay
Fecha — Lugar

DOMICILIO: Yaguaron 1988 de 1980 a la fecha Suárez 3621 Ap.1o. (4)
Calle — Nro. — Teléf. — Ciudad o Localidad

PROFESION U OCUPACION: Estudiante de Medicina Médico desde 1981 (5)

LUGAR: ____ CARGO: ____

IDEOLOGIA POLITICA: Comunista CLASIFICACION: U.J.C.

DATOS COMPLEMENTARIOS: Soltera casada (6)
Est. Civil — Cónyuge — Hijos

Hija de Gladys Carmen Rodriguez Capuccio (3)
y Alberto Alfredo (7)
Otros familiares

[redacted]

Fecha	Documentos	114721 ANTECEDENTES A REGISTRAR Fs. 8
24.4.75 PD.07.00	680 a 07.00	23.4.75 -Detenida en la "Operación Trabajo" por ser sospechosa de militar en el P. Comunista por lo que fue internada en el C. Municipal.- (DD)
7.5.75 PD.07.00	769 a 07.00	3.5.75 -Recuperó la libertad.- (DD) ① ②
22.3.76 PD. 7 a	374 7	14.3.76 -Detenida al ser sindicada como integrante del "Sector Universitario de la UJC", que actuaba en la Facultad de Medicina. Se concurre a su domicilio y en presencia de su madre se realiza una inspección obteniendose resultados negativos.- (DD) ③
22.3.76 PD. 7 a	376 7	16.3.76 -Recuperó la libertad.- (DD)
21.7.77	D.1011 PEI 053/76 D.E? I	-28-5-76:Sindicada como Secretaria de Gremiales del Círculo Generación 72 de la U.J.C.-Evaluación F-6 (AA).-

MINISTERIO DE DEFENSA NACIONAL
S. I. D.

114721

24 JUL. 1975

Fs 3

Dep. I Secc. I
Sub - Secc. G
Ficha Nro. ____ Confec. ____

PEREDA — Apellidos
LAURA — Nombres

DOCUMENTOS: C/C ____ Serie ____ Nro. ____ C/I. ____ Nro. ____ Dpto. ____

OTROS DOC. ____ Pasaporte ____ Lib. Enrol. ____ etc. ____

NACIMIENTO: ____ Fecha ____ Lugar ____

DOMICILIO: ____ Calle ____ Nro. ____ Teléf. ____ Ciudad o Localidad ____

PROFESION U OCUPACION: Estudiante de Medicina

LUGAR: ____ CARGO: ____

IDEOLOGIA POLITICA: Izquierdista CLASIFICACION: ____

DATOS COMPLEMENTARIOS: ____ Est. Civil [redacted] Conyuge ____ Hijos ____

Otros familiares ____

F.4

Fecha	Documentos	14721 ANTECEDENTES A REGISTRAR
14.11.74	2993 Ev.F-6.	Por información está sindicado como izquierdista dentro de la Universidad. Se le ha visto conversar en grupos pequeños y citarse para reuniones.(E).-

FICHA COMPLEMENTARIA

Fs. 5

Documento		Antecedentes
Fecha	Origen	114721
13/DIC/979	- - - - -	Se contestó en Constancia de Habilitación para Cargos Públicos Nº 687/79 de la Secc.3ra. de Montevideo, a nombre de la causante a efectos de ingresar en el M.S.P., estableciéndose asimismo que registra en el Dpto. Nº 3 de la D.N.I.I. los siguientes antecedentes: 24/VII/973 - Detenida por Personal Policial, en el interior del bar "Palacio de la Pizza", incautándosele panflotos alusivos contra el Gobierno, siendo internada en la Seccional 11a. recuperando su libertad el 23/VII/973. - 22/IV/975; detenida en el transcurso de la "Operación Trabajo" en que intervinieron todas las dependencias ejecutivas de esta Jefatura y se detuvieron a mas de 90 personas en prevención de posibles disturbios el día 1ro. de mayo/75. Los detenidos estarían vinculados a la ex-U.J.C.- El 28/IV/975, es internada en la Seccional 11a. bajo el régimen de Medidas Prontas de Seguridad.- El 19/V/975, recobra su libertad .- ...///

FICHA COMPLEMENTARIA Fs.6

Documento		Antecedentes
Fecha	Origen	
///...	- - - - - -	13/III/976 - Detenida por el D- 5 de la D.N.I.I. por ser sindicada como integrante de la U.J.C. Sector Universitario, funcionando en la Facultad de Medicina . Posteriormente se realizó una inspección en su domicilio, sin novedad. 15/III/976 - Recuperó su libertad al comprobarsele su vinculación con la U.J.C..- 21/I/972, Realiza trámites de pasaporte con pretenciones de viajar a los EE.UU.,form. Nº 591.-(PP).- Aporta datos filiatorios.-
6.5.83 CHCP Nº202/82 INGRESO MONTEVIDEO. SECC. 7a. M.S.P. R.E. Nº 25907/83		-15.3.83: En la fecha se contestó dicha constancia a nombre de la causante, para ingreso en el Ministerio de Salud Public.. DATOS DE LA D.I.L.:5.4.79: Solicita Constancia de Habilitación para Cargos Públicos, otorgándosele Categoría "D".- Indica del (4) (7) (GV).-

AU

114722-2

fs.1

SERVICIO ~~DE INFORMACION~~ DE DEFENSA

Dep. 1

Confeccionado el 19/1/78.-

V

Apellidos PEREDA GARCIA

Nombres María del C. armen (1)

Fecha de Nacimiento 9.IV.945 (2) Trinidad Flores

Lugar de Nacimiento 1ra.Secc.Judical-Flores (10)

Est. Civil Soltera (11)

Cred. Cívica DRA 13.138 (4) Céd. Identidad 14.653 (5)

Otros Documentos

Ocupación Funcionaria del CASIU (6)

Padre Enrique (7)
Alberto (12)

Mad-e Antonia (8)

Domicilio Blandengues 1717(8) Apto. 13 (9) Ciudad
Francisco Fondar Nro.940 (13)

Otros datos:
Hermana de:José (14)

chiesa hnos. - 4 000 - 5/77

FICHA COMPLEMENTARIA

52.

DOCUMENTO		114722 ANTECEDENTES
Fecha	Origen	
31/10/77	Doc.Nº1137 Univ. de la Rep.-	Figura en una relación de investigaciones sumariales realizadas por la Universidad de la República en la Facultad de Medicina por negarse a firmar la Declaración Jurada de Fe Democrática, según consta en el expediente Nº 7888/76 de la Universidad, el cual finalizó al 30/9/77. No lleva evaluación. (C).-
1971	Corte Electoral	Delegada de Mesa en las elecciones nacionales del año 1971 por el Departamento de Flores, listas 90-190-4190-9988-988-808-1808-1001 y 2001, Cto. Nº 14.- EVALUACION A - 1
8.IV.81	D.3145	-08.8.80 - Presenta recurso ante el Delegado del SID en Montevideo al habérsele incluido en la Cat. "C" de C.H.C.P., el que es elevado a este Servicio el 9.IV.81, para consideración 27.IV.81 - La causante envía a este Servicio nota ampliatoria de su reclamo. 6.X.60 - Integra el Comité deApoyo a la Revo[illegible] Cubana del Departamento de Flores. 30.7.77- Solicita en la Sec. 14a. C.A.P.[illegible] pidiéndosele Categoría "B". 27.7.79- Se modifica la Categoría "B" de la Solicitud de C.H.C.P. otorgada en 1977, por la Cat. "C".

PEREDA GARCIA, María del Carmen

FECHA	DOCUMENTOS	14722 ANTECEDENTES A REGISTRAR Fs.3
		19/V/981 - Por Exp. Nº 274/D-I/981 se comunica al Delegado del SID en el Dpto. de Montevideo que esta Dirección ha resuelto mantener a la causante en la Cat. "C" recurrida, debiéndosele notificar su posibilidad de acceder a otras instancias. (E).-
26.8.81	7289	-11.06.81.- **Presenta recurso en 2da.Instancia solicitando se revea su situación.(K).-** **19.8.81 - El Delegado Departamental lo eleva a este Servicio para su consideración.-(K)**
		-19.9.81 - Por Exp.Nº848/D-I/81 se elevan los obrados a la J.C.J. para su considración y resolucion correspondiente con la opinión de Esta Dirección de que se mantenga la categoría "C" asignada oportunamente.-(K) 21.10.81 - Por Exp. Nº 845/JCJ/81 la Junta de Comandantes en Jefe comunica a este Servicio que ha resuelto mantener a la causante en la Cat. "C" de CHCP.- 29.10.81 - Por Exp. Nº 922/D-I/81 de este Servicio se remiten los obrados al Delegado Departamental del S.I.D. para su conocimiento y notificación de la interesada, cumplido vuelva.(C)
7.1.82	D.10851	8.12.81 - En la fecha se notifica a la causante de la precedente resolución.- 21.12.81 - El Delegado del S.I.D. devuelve el Exp. de la causante a éste Servicio, para su archivo.-(NN)

FECHA	DOCUMENTOS	114722 ANTECEDENTES A REGISTRAR F54
13.5.82.	D.14818	Indica (9).- Eval.B-2.-(FE)
14/3/83	3145/81	Indica Idem Doc.:Corte Electoral-Año 1971.-(EE) Indica (10) al (14) Agregando: 28/11/71 - Integrante de la Comisión Receptora de Votos, Circuito 14 - Serie PBA (Dpto.de Flores).-EVAL.:A-1 (EE)

1147230 Fs 1

JUNTA DE COMANDANTES EN JEFE

S. I. D.

Dep. I Secc. I

Sub Secc. AJN

Ficha No. ..... Confec. 6.5.83

PEREDA ISASA (Apellidos) María Laura (Nombres)

DOCUMENTOS: C/C. ..... (Serie / No.) **C/I.** 3.169.126-7 (No. / Dpto.)

OTROS DOC. ..... (Pasaporte / Lib. Enrol. / etc.)

NACIMIENTO: 20 años en 1983 (Fecha) Uruguay (Lugar)

DOMICILIO: José Enrique Rodó 1272 (Calle / No. / Teléf.) ..... (Ciudad o Localidad)

PROFESIÓN U OCUPACIÓN: .....

LUGAR: ..... **CARGO:** .....

IDEOLOGÍA POLÍTICA: ..... **CLASIFICACIÓN:** .....

DATOS COMPLEMENTARIOS Soltera (Est. Civil) ..... (Cónyuge) ..... (Hijos)

..... [redacted] (Otros familiares)

FECHA	DOCUMENTOS	114723 ANTECEDENTES A REGISTRAR	F2
6.5.83	26253/2 P.D.	-23.4.83.-Detenida en relación a su vinculación al tráfico,suministro y consumo de estupefacientes. v.l en Rivera,siendo posteriormente trasladada a Montevideo.Eval:A-1.(TT)	
6.5.83	26254/1 P.D.	-24.4.83.-Se inició en el consumo de marihuana hace aproximadamente un año atrás,habiendo sido invitada por Armando BALAY-AR TOLEO,y en la semana de Turismo en su domicilio se llevó a cabo una nueva fumata,donde participaron Carlos GHIRINGHELLI y Santiago GARCIA y posteriormente fumaron nuevamente en las afueras del Estadio de Rivera.Eval:A-1.(TT)	
6.5.83	26255/1 P.D.	-25.4.83.-Por disposición del J.Ldo.1ra.I.en lo Penal 1er.T. fue internada en el H.Vilardebó,a disposición de la Lucha contra las Toxicomanías y que posteriormente recuperara su libertad.Eval:A-1.(TT)	

Fs-1

114724-8

JUNTA DE COMANDANTES EN JEFE
S. I. D.

Dep. I Secc. I
Sub Secc. A/N
Ficha Nº ..... Confec. .....

PEREDA [illegible] Mario
Apellidos Nombres

DOCUMENTOS: C/C ..... C/I. .....
Serie Nº Nº Dpto.

OTROS DOC. .....
Pasaporte Lib. Enrol. etc.

NACIMIENTO: .....
Fecha Lugar

DOMICILIO: .....
Calle Nº Teléf. Ciudad o Localidad

PROFESION U OCUPACION: .....

LUGAR: ..... CARGO: .....

IDEOLOGIA POLITICA: ..... CLASIFICACION: .....

DATOS COMPLEMENTARIOS: .....
Est. Civil Cónyuge Hijos

.....
Otros familiares

[redacted]

Fecha	Documentos	114724 ANTECEDENTES A REGISTRAR Fs 2
20.5.82.	D.14990	Es mencionado en la pagina 162, del libro "EL COMUNISMO EN URUGUAY", figura en una nomina de dirigentes de AEBU.- Eval.A-1.-(FE)

114725 -5

Fs. 1

JUNTA DE COMANDANTES EN JEFE

S. I. D.

Dep. I [redacted] Secc. I

S[redacted]A/N

Ficha No. [redacted]onfec. 19.5.83

PEREDA ..... Marta .....
Apellidos Nombres

DOCUMENTOS: C/C. ..... C/I. .....
Serie No. No. Dpto.

OTROS DOC. .....
Pasaporte Lib. Enrol. etc.

NACIMIENTO: .....
Fecha Lugar

DOMICILIO: .....
Calle No. Teléf. Ciudad o Localidad

PROFESIÓN U OCUPACIÓN: .....

LUGAR: ..... CARGO: .....

IDEOLOGÍA POLÍTICA: ..... CLASIFICACIÓN: .....

DATOS COMPLEMENTARIOS .....
Est. Civil Cónyuge Hijos

Novia: del recluso ESTEFANEL Marcelo. .....
Otros familiares [redacted]

FECHA	DOCUMENTOS	114725 ANTECEDENTES A REGISTRAR	Fs2
19.5.83	0663/80 pag.3	-16.6.80-Visita en el EMR/1 al recluso "o. 246 ESTE FANEL Marcelo.Eval:A-1(M).-	

114720-3

MINISTERIO DE DEFENSA NACIONAL
S. I. D.

Dep. I Secc. I

Sub-Secc. A/N 4.III.

Ficha N.o ..... Confec. 1972.

PEREDA NIEL — Martha Alicia

Alias: "CARMELA" (2)

Apellidos — Nombres

DOCUMENTOS: C/C AJB 7688 (3) C/I 1.248652 (6)

Serie — N.o — N.o — Dpto.

OTROS DOC. .....

Pasaporte — Lib. Enrol. — etc.

NACIMIENTO .....

Fecha — Lugar

8 de [illegible]bre 2979 (4)

DOMICILIO: Pago [illegible] 1117 (1)

Calle — N.o — Teléf.

PROFESION U OCUPACION: .....

LUGAR: ..... CARGO: .....

IDEOLOGIA POLITICA ..... CLASIFICACION

DATOS COMPLEMENTARIOS .....

Est. Civil — Conyuge — Hijos

.....

Otros familiares

F32

Fecha	Documentos	114726 ANTECEDENTES A REGISTRAR
26. X. 1971.	72. 247	/Indica (1).- En su domicilio fueron detenidos ELBIO ANIBAL CARDOZO RODRIGUEZ y ROSA RE BOLLO de CARDOZO, fué detenida e internada bajo MPS.- (J).-
23/10/72	D.3705.R.	D.S/ encuentra detenid.- (II) Eval. A-2 (BB).-
23/X/72	D.3705 R/	-Indica (2) (J).-
15.1.73 Anexo 2	4484 JPM PM	Procesada en Dcieimbre de 1972, por el delito: "Conspiración seguida de actos preparatorios".- (DD)
16.5.75	D.846	Segun r lacion de sentencias dictadas por el Juzgado Militar de 1ra. Instancia de 2º Turno, fue condenada a la pena de 2 años y 6 meses de penitenciaria, por los delitos previstos en los arts. 137 C.P.C. Evaluacion: A-1 (Z)
16.02.82	D. 5757/	-Figura en una relacion de la Corte Electoral, de ciudadanos inscriptos en el Registro Civico Nacional, que se encuentran comprendidos en el Art. 1, Literal "B" del Acto Institucional No. 4, con prohibicion de ejercer el derecho de voto. (Procesados por delitos de "Lesa Nacion").Eval.· A-1.(VL) Indica (3) (4)

FECHA	DOCUMENTOS	PEREDA NEIL, Marta · ANTECEDENTES A REGISTRAR	Fs.3
		114726	
16.02.82	D.6004/81/ 45	-Se encuentra comprendido en el Art.1o. literal b) del Acto Institucional No.4,por haber sido procesado el 17/11/1972 por los delitos previstos en. C.P.M. C.P.O. 137 EVALUACION A-1 (LA)	
21.6.83	24739/83 Pág.043	-03.03.83-Figura en una relación procedente de la P.M.E. de libertades vigiladas, categoría "C".Unidad de control:Grp. A.5.Detenido el 27.06.72, liberado el 24.12.74.-Indica (5) EVAL:A-1 (Q)	
21.6.83	24862/83 Pág.070	-08.03.83-Indica idem Doc. 24739/83.-EVAL:A-1 (Q)	
11.4.84	8401544/ 001	-Año 1979: Figura en una relación de reclusas liberadas, procedente del EMR 2, puesta bajo el régimen de Lib. Vig. Unidad de Control: G/A.5, fijando domicilio en Manuel Pagola 3117. Fecha de liberada: 5.3.75. Eval.A-1 (TL).-	

114727-1

Fs 1

MINISTERIO DE DEFENSA NACIONAL 26-4-79

S. I. D.

A N G

Secc. I

Sub Secc.

Ficha ... Confec. .....

PEREDA FRANCO ..... NELLY FLORINDA .....

Apellidos Nombres

DOCUMENTOS: C/C BNA-27331 ..... C/I. .....

Serie Nº Nº Dpto.

OTROS DOC. .....

Pasaporte Lib. Enrol. etc.

NACIMIENTO: .....

Fecha Lugar

DOMICILIO: .....

Calle Nº Teléf. Ciudad o Localidad

PROFESION U OCUPACION: .....

LUGAR: ..... CARGO: .....

IDEOLOGIA POLITICA: ..... CLASIFICACION: .....

DATOS COMPLEMENTARIOS: .....

Est. Civil [redacted] Cónyuge Hijos

.....

Otros familiares

Fs.2

114727

Fecha	Documentos	ANTECEDENTES A REGISTRAR
16.3.79	D.0353	Delegado de Mesa por las listas: 1001-2001- , en las elecciones nacionales del año 1971, por el Departamento de Montevideo.- . Circuito Nro. 2307.- (INFORME CORTE ELECTORAL) - (Pág.N° 041).- (M)

Fs. 1

114728-9

MINISTERIO DE DEFENSA NACIONAL
S. I. D.

Ficha confeccionada el 12/9/72

Dep. I Secc. I
Sub-Secc. A/N
Ficha Nro. ..... Confec. .....

PEREDA (Apellidos) Pedro (Nombres)

DOCUMENTOS: C/C. ..... (Serie / Nro.) C/I. ..... (Nro. / Dpto.)

OTROS DOC. ..... (Pasaporte / Lib. Enrol. / etc.)

NACIMIENTO: ..... (Fecha) ..... (Lugar)

DOMICILIO: ..... (Calle / Nro. / Teléf. / Ciudad o Localidad)

PROFESION U OCUPACION: .....

LUGAR: ..... **CARGO:** .....

IDEOLOGIA POLITICA: Comunista. **CLASIFICACION:** .....

DATOS COMPLEMENTARIOS: ..... (Est. Civil / [redacted] / Conyuge / Hijos)

..... (Otros familiares)

Fs.2

Fecha	Documentos	114728 ANTECEDENTES A REGISTRAR
1971.	Lista 1001 RIVERA	-Candidato en el 2do. lugar Suplente del 2do. Titular a la Junta Departamental, en las listas del P.Comunista. "PI".-
31/5/84	11941 / 82 PAG. 3840	-POSEE ANTECEDENTES EN EL CO.NA.E- EVAL.-A-1. C(0) INDICA ( ) ( ) ( )

114720-7 F1

JUNTA DE COMANDANTES EN JEFE

S. I. D. 4/5/77

Dep. I Secc. I

Sub Secc. A/N

Ficha Nro. _____ Confec._____

PEREDA — Apellidos

Raúl — Nombres

DOCUMENTOS: C/C _____ (Serie / Nro.) C/I. _____ (Nro. / Dpto.)

OTROS DOC. _____ (Pasaporte / Lib. Enrol. / etc.)

NACIMIENTO: _____ (Fecha / Lugar)

DOMICILIO: _____ (Calle / Nro. / Teléf. / Ciudad o Localidad)

PROFESION U OCUPACION: _____

LUGAR: _____ CARGO: _____

IDEOLOGIA POLITICA: _____ CLASIFICACION: "P.C." (1)

DATOS COMPLEMENTARIOS: _____

Est. Civil [redacted] Cónyuge Hijos

Otros familiares

Fecha	Documentos	114728 ANTECEDENTES A REGISTRAR
4/10/76 20/8/76	Doc.1273 Doc.1087	Figura en una nómina de "Responsables de planilla de control" del P.C., de acuerdo a documentación incautada al dirigente: Sergio BARREIRO NUÑEZ, en su domicilio.- A la fecha 4/9/72, responsable de la agrupación "MEDICOS" de la seccional, "Universitarios".- Eval.: A-1 (L).
24/06/83	D.26314 Pág.342	-Indica Idem Doc.1273/76 y 1087/76. EVAL.A-2 (P) Aporta (1).-

Fs 1

JUNTA DE COMANDANTES EN JEFE 21.05.83

S. I. D.

114730-5

Dep. I Secc. I

Sub Secc. A/N

Ficha No. ..... Confec. .....

PEREDA HUBA DE ..... RAUL .....

Apellidos Nombres

DOCUMENTOS: C/C. ..... **C/I.** .....

Serie No. No. Dpto.

OTROS DOC. .....

Pasaporte Lib. Enrol. etc.

NACIMIENTO: .....

Fecha Lugar

DOMICILIO: Santa Teresa 646 -Maldonado .....

Calle No. Teléf. Ciudad o Localidad

PROFESIÓN U OCUPACIÓN: .....

LUGAR: ..... **CARGO:** .....

IDEOLOGÍA POLÍTICA: ..... **CLASIFICACIÓN:** .....

DATOS COMPLEMENTARIOS .....

Est. Civil Cónyuge Hijos

[redacted]

.....

Otros familiares

FECHA	DOCUMENTOS	114730 ANTECEDENTES A REGISTRAR Fs. 2
21.06.83	24862/83 Pág.022	-08.03.83-Figura en una relación procedente de la P.M. E, de libertades otorgadas por la Justicia Militar desde 1972 al 31.07.80.Detenido el 09.05.73, liberado el 09.08.74.-EVAL:A-1 (Q)

VARIOS

25.06.82 Fs 1

JUNTA DE COMANDANTES EN JEFE

S. I. D.

114731-3

Dep. I Secc. I

Sub Secc. A/N

Ficha Nº ..... Confec. .....

PEREDA Sara

Apellidos Nombres

DOCUMENTOS: C/C. ..... C/I. .....

Serie Nº Nº Dpto.

OTROS DOC. .....

Pasaporte Lib. Enrol. etc.

NACIMIENTO: .....

Fecha Lugar

DOMICILIO: .....

Calle Nº Teléf. Ciudad o Localidad

PROFESION U OCUPACION: Profesora

LUGAR: ..... CARGO: .....

IDEOLOGIA POLITICA: ..... CLASIFICACION: .....

DATOS COMPLEMENTARIOS .....

Est. Civil Cónyuge Hijos

.....

Otros familiares

[redacted]

E.2

Fecha	Documentos	114731 ANTECEDENTES A REGISTRAR
09.06.82	15.766	Pro-Tesorera del Comité Ejecutivo del Movimiento Nacional "Nuevo Uruguay". Eval: A-1.- (VL) (GM) (LA) (M).

SERVICIO DE INFORMACION DE DEFENSA

Dpto. I

Sección [redacted]

MINISTERIO DE DEFENSA NACIONAL
SERVICIO DE INFORMACION DE DEFENSA

M / F

Ficha Nº 114732-1 confeccionada el 1-XII-1969.-

FOTO

Apellidos PEREDA

Nombres Servando

Fecha de Nacimiento: .....

Lugar de Nacimiento: .....

Cred. Cív.: ..... Ced. Identidad: .....

Prontuario: ..... F. Censal: .....

Padre: .....

Madre: .....

Domicilio: ..... Ciudad: .....

Otros datos (Documentos y señas personales) Dr.-

[redacted]

Form. 8

[illegible] R-4

16/752 ANTECEDENTES:

[illegible] calificado del Partido [illegible] [illegible] en Plan de Gobierno [illegible] elecciones nacionales.-

[illegible] Candidato como S1. titular a la [illegible] por el Dpto de Flores [illegible]

[illegible]	POSEE ANTECEDENTES EN EL [illegible]
[illegible]	EVAL. A - 1 (?) [illegible]

F-1

NTA DE COMANDANTES EN JEFE
S. I. D.

VARIOS
114733-9

Dep. I Secc. I
Sub Secc. A/N
Ficha Nº ..... Confec. 23/IV/76

PEREDA GALEANO (Apellidos) Sara María(1) (Nombres)

CUMENTOS: C/C. ARA 10608 (2) (Serie / Nº) C/I. 1.145.839(3) Mdeo(4) (Nº / Dpto.)

ROS DOC. ..... (Pasaporte / Lib. Enrol. / etc.)

CIMIENTO: 18/10/49 (5) (Fecha) Durazno (6) (Lugar)

MICILIO: Tacuarembó 1493 Apto.702 (7) (Calle / Nº / Teléf. / Ciudad o Localidad)

OFESION U OCUPACION: Docente (8)

GAR: ..... CARGO: .....

OLOGIA POLITICA: ..... CLASIFICACION: .....

TOS COMPLEMENTARIOS Divorciada (9) (Est. Civil / Cónyuge / Hijos)

..... (Otros familiares)

[redacted]

Fs. 2

Fecha	Documentos	114733 ANTECEDENTES A REGISTRAR
15/III/72	77/36	-Figura en un Boletín de Duraznenses con el Frente Amplio" del Comité de Duraznenses residentes en Montevideo. Editado en Noviembre de 1971.-(JJ)
18.8.82	17880	Figura en el 46 lugar de la lista ABO del Partido COLORADO Agrupación DUEÑO URUGUAY Dpto. de MONTEVIDEO como candidato para integrar los Deliberantes Departamentales y Convenciones Nacionales en las Elecciones internas de los PP.PP. del 28 de Noviembre de 1982. (K-MB) INSERT (1) a (9) Por Oficio N°. 678 /82 el S.I.D. comunica a la Corte Electoral que de acuerdo a las disposiciones vigentes, no existen objeciones para que el causante integre la lista de referencia. (K-MB)

S. I. D.

Sub - Secc. **A/N.**
Ficha Nro. _____ Confec. 10/7/75

114734 -7

PEREDA — Tomas

Apellidos — Nombres

DOCUMENTOS: C/C. _____ **C/I.** _____
Serie — Nro. — Nro. — Dpto.

OTROS DOC. _____
Pasaporte — Lib. Enrol. — etc.

NACIMIENTO; _____
Fecha — Lugar

DOMICILIO: _____
Calle — Nro. — Teléf. — Ciudad o Localidad

PROFESION U OCUPACION: _____

LUGAR: _____ **CARGO:** _____

IDEOLOGIA POLITICA: _____ **CLASIFICACION:** _____

DATOS COMPLEMENTARIOS: _____
Est. Civil — Cónyuge — Hijos

[redacted]

Otros familiares

*.2

Fecha	Documentos	114734 ANTECEDENTES A REGISTRAR
1971.-	Listas 4190/91	--Aparece como 2do. suplente del 17mo. titular a la Junta Departamental de Montevideo, en las listas de la "UNION POPULAR", para las elecciones nacionales del corriente año.-(IT).-
20.2.82		Se contestó en Memo (A) Nº 278/82 para Dpto.C-2 ESTMA.CO. (UU)

16.3.72

MINISTERIO DE DEFENSA NACIONAL
S. I. D.

P/E

114735-4

R.1

Dep. I Secc I

Sub-Secc. A/N

Ficha No. ..... Confec. .....

PEREDA ..... TURQUESA .....
Apellidos Nombres

DOCUMENTOS: C/C ..... C/I .....
Serie N.o N.o Dpto.

OTROS DOC. .....
Pasaporte Lib. Enrol. etc.

NACIMIENTO .....
Fecha Lugar

DOMICILIO: LAMBAREL 927 Apto.4 .....
Calle N.o Teléf Ciudad o Localidad

PROFESION U OCUPACION: .....

LUGAR: ..... CARGO: .....

IDEOLOGIA POLITICA ..... CLASIFICACION

DATOS COMPLEMENTARIOS .....
Est Civil Conyuge Hijos

.....
Otros familiares

[redacted]

Fecha	Documentos	114735 ANTECEDENTES A REGISTRAR	Fs. 2
13/1/72	79/36	En una visita que realizó SILVIA POS al destacamento de Punta Rieles se le incautó una libreta en la cual figuraba el nombre de ella.(H.H.)	

114736-2

AN 51

SERVICIO DE INFORMACION
DE DEFENSA

Dep. 1

Confeccionado el 30-XI-1980

VARIOS

FOTO

Apellidos PEREDA DA ROSA(1)

Nombres Uruguay

Fecha de Nacimiento

Lugar de Nacimiento

Est. Civil

Cred. Cívica Ced. Identidad

Otros Documentos

Ocupación

Padre

Madre

Domicilio Ciudad

Otros datos

[redacted]

FICHA COMPLEMENTARIA

DOCUMENTO		114730 ANTECEDENTES
Fecha	Origen	
1962	Lista 4190 U.Popular	-45°Titular a la Junta Departamental de Canelones.-
13/6/77	D.0555	-Informes recibidos de un informante de COLONIA ETCHEPARE. Esta persona es guardaespaldas del Dr. LEGNANI, Repartía "El Popular". Pegatinas y volanteadas de la 1001.Eval. F-6- (U).- Indica (1) Podría no tratarse de la misma persona.

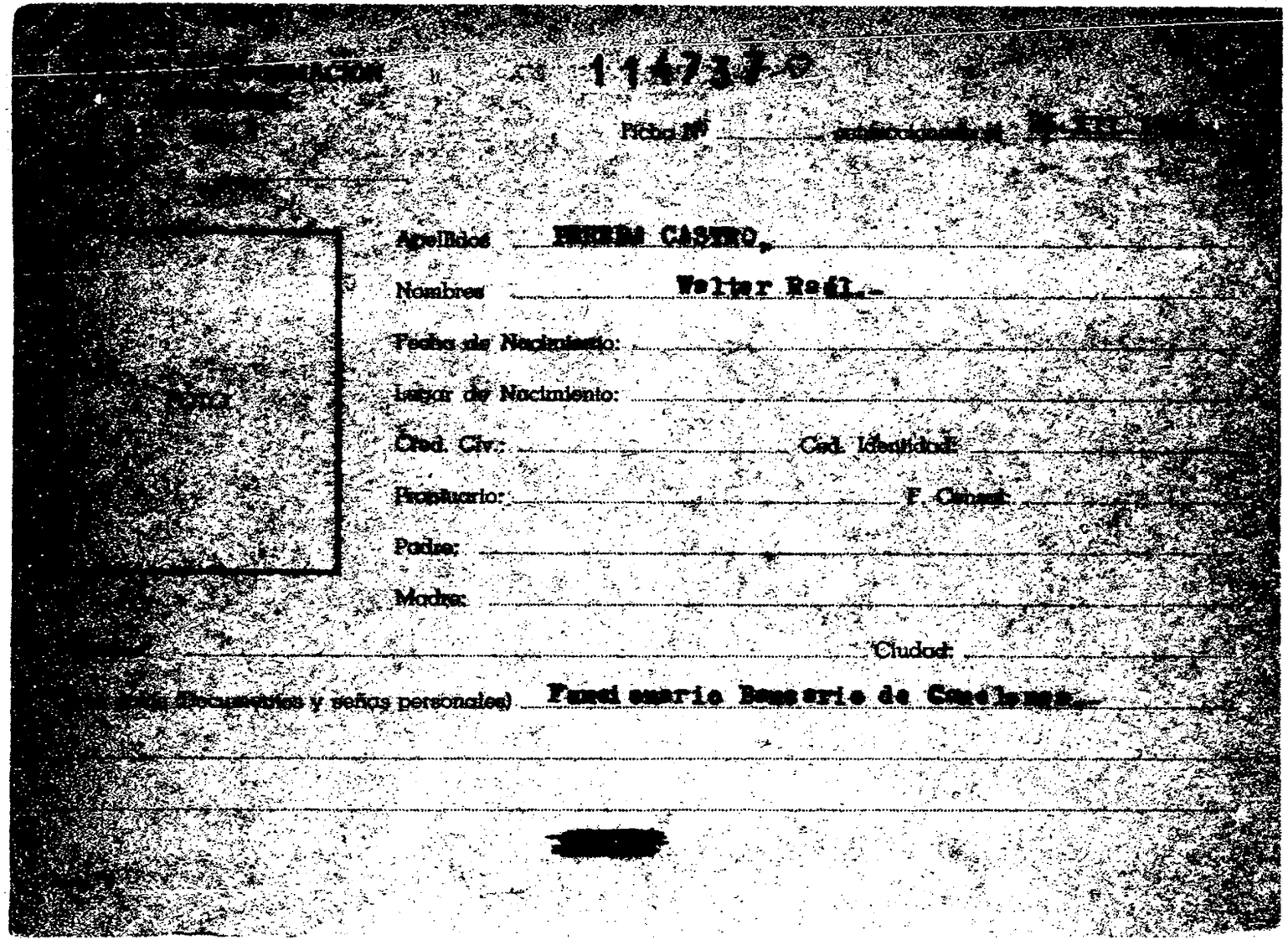

114737-0

Ficha Nº _____ confeccionada el [illegible]

FOTO

Apellidos PEREDA CASTRO.

Nombres Walter Raúl.-

Fecha de Nacimiento:

Lugar de Nacimiento:

Cred. Civ.: _____ Ced. Identidad:

Prontuario: _____ F. Censal:

Padre:

Madre:

Ciudad:

(Documentos y señas personales) Funcionario Bancario de Canelones.-

FICHA COMPLEMENTARIA

5.2

Documento			114737 ANTECEDENTES
[illegible]	Fecha	Origen	
[illegible]	[illegible] del M.D.N. [illegible]-1968.		- Funcionario Bancario de Canelones.-
			- Detenido por violar las Medidas de Pronta Seguridad, cuando participaba de una reunión en la finca de la Calle Luis A. de Herrera No.789 de la Ciudad de Canelones.-
			- En ese allanamiento, la Policía logró la [illegible]ción de Armas y Material subversivo.-

E.1

JUNTA DE COMANDANTES EN JEFE 114738-3

S. I. D.

Dep. I Secc. I

Sub Secc. A/N

Ficha Nº ..... Confec. 5.10.81

PEREGALLI SARMIENTO — Apellidos
Eduardo Anselmo — Nombres

DOCUMENTOS: C/C KBA. 19478 — Serie — Nº
C/I. 35.897 — Nº — Dpto.

OTROS DOC. ..... — Pasaporte — Lib. Enrol. — etc.

NACIMIENTO: 21.4.24 — Fecha
Uruguay. — Lugar

DOMICILIO: Zorrilla de San Martín 633 — Calle — Nº — Teléf.
Paysandú — Ciudad o Localidad

PROFESION U OCUPACION: Funcionario de A.N.C.A.P.

LUGAR: División Alcoholes. Destilería Paysandú. Secc. Fermentación. CARGO: Ayudante Técnico.

IDEOLOGIA POLITICA: ..... CLASIFICACION: .....

DATOS COMPLEMENTARIOS: ..... — Est. Civil — [redacted] — Hijos

..... — Otros familiares

Fs. 2

Fecha	Documentos	114738 ANTECEDENTES A REGISTRAR
27.7.81	Doc.6361	-Fué dado de baja por renuncia para acogerse a los beneficios jubilatorios.-Ingresó el 19.5.47.-EVAL:A-1 (SJ)

Imp. Nacional 7/6/79

MINISTERIO DE DEFENSA NACIONAL
S. I. D.

114739-6
19 JUL. 1977

Fs. 1

Dep. I Secc. I
Sub Secc. G
Ficha Nro. ..... Confec. .....

PEREGALLI — Apellidos
ULISES — Nombres

DOCUMENTOS: C/C ..... (Serie, Nro.) C/I. ..... (Nro., Dpto.)

OTROS DOC. ..... (Pasaporte, Lib. Enrol., etc.)

NACIMIENTO: ..... (Fecha, Lugar)

DOMICILIO: ..... (Calle, Nro., Teléf., Ciudad o Localidad)

PROFESION U OCUPACION: Funcionario de UTE

LUGAR: Palacio de la Luz CARGO: Computo de vantas

IDEOLOGIA POLITICA: ..... CLASIFICACION: .....

DATOS COMPLEMENTARIOS: ..... (Est. Civil, Cónyuge, Hijos)

[redacted]

..... (Otros familiares)

114750

Fecha	Documentos	ANTECEDENTES A REGISTRAR
19.1.76.	0040.	- Integrante de una comisión propuesta por la Asamblea general, con motivo de que el Congreso Nacional de Delegados elija la Mesa Directiva para el período 1972-1973. Al no existir acuerdo sobre la integración de la Mesa Directiva sobre los 15 integrantes, se pasa a un cuarto intermedio para decidir los 3 miembros restantes, ya que la misma quedo integrada con 12 titulares de los 15. Como resultado de esta nueva instancia, no hubo acuerdo definitivo, por lo que se desconoce re ultado final de la misma. (LL).- Eval.A-2.-

...VICIO DE INTELIGENCIA
División I
(Seguridad)

MINISTERIO DE DEFENSA NACIONAL
SERVICIO DE INFORMACION DE DEFENSA
M / F
114740-4
4831

Sección A.
Act. Ant. Nac.
Ficha N. 0364.

Nombres y Apellidos: PERDOMO DE LOS SANTOS (1)
Alejo Antonio (2) (a) "Geronimo" (3).

Fecha de Nacimiento: 5 de Mayo de 1928.- (4)

Lugar de Nacimiento: Departamento de Rocha.- (6)
(País - Ciudad o Localidad - etc.)

Cred. Civ.: Serie E.A.A. N.º 15249 (6) Ced. Identidad: 8821 (Rocha) (7).

Otros documentos:
(Pasaporte - Libreta Enrolam. - etc.)

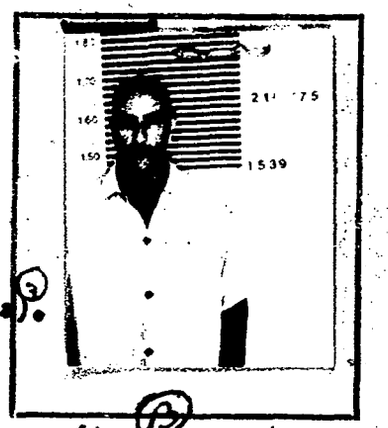

Domicilio: Río Branco 164.(Rocha) (5) Joaquín Requena 1533 Gral Artigas 64 (8)
(Ciudad o Localidad) (Calle) (N.º) (Telef.)
Balneario Costa Azul (10)

Filiación
Edad Aparente 46 Años. Color del Cutis
Color del Cabello Canosos Estatura Aproximada 1.75 mts.
Complexión Aspecto Social
Señas particulares Cejas Abundantes. Nariz Aguileña.- (9)

[redacted]

Ficha confeccionada en Montevideo el 1 de julio de 1963.-

114740 Fs. 2

ACTIVIDADES

(1) Laborales: Profesión Hacendado-Agricultor (10) Lugar de trabajo Est. India Muerta. (Rocha).

Cargo ..... Antigüedad .....

Otras Actividades .....

.....

(2) Políticas: Ideología ..... Actuación .....

Antecedentes .....

Antecedentes familiares .....

(3) Sociales: Estado Civil Casado Religión ..... Figuración .....

Grado Instrucción ..... Lugares que frecuenta .....

(4) Económicas: Situación ..... Capital aprox. ..... Vehículo ..... marca y N.o

Otros datos Casado con Liria Dinegris. Nombre de los Hijos: Alejo-Cecilia-José-Gonzalo y Juan.- Nombre de los Padres: Aquilino y Micaela Jacinta.- (11)

Datos Complementarios .....

Apreciación Personal Gral. .....

.....

.....

PERDOMO — FICHA COMPLEMENTARIA — Alejo — Fs3

Documento		11474 Antecedentes
Fecha	Origen	
16.III.953	I-C-Ast.1	Fue suscritor del periódico "VERDAD" con el N° 1447.-
27.VI.962	El Popular	Firmó declaración del Partido Comunista.
16/XI/65	75/2464 "El Popular"	El diario "El Popular" de la fecha publica nota de condolencias por el fallecimiento del reseñado, integrante de la Guardia Vieja del Partido Comunista.
Nov. 1971.	Lista 190. Rocha	Figura como 6º Suplente a la Camara de Senadores en las Elecciones nacionales de 1971. (R)
NOV.1971.	LISTA 9988.	Candidato como 7º.titular a la Cámara de Representantes, por el Dpto.de Rocha, sub.lema "Frente del Pueblo".- (W).
NOV.1971	LISTA 988 PDC F.A	Candidato en el 4to.lugar a la Junta Departamental por el dpto.de Rocha sub lema Frente Rochense/SS/
1971.	Lista 1808	Candidato en el 6.lugar a la Junta departamental por el dpto.de Rocha sub lema Frente Rochense./SS/
21/6/74.-	Dec.1613.-	Detenido en la C. de Rocha, el día 29/1/74 por el Ba.I.12. Procesado el 5/3/74, por el Juzgado de Instr. Militar de 1er Turno por el delito de "Atentado a la Constitución en el Grado de Conspiración". Realizó actividades de adoctrinamiento para el M.L.N.- Indica (1) al (12).- (bb).

FICHA COMPLEMENTARIA

Documento		114740 Antecedentes 734
Fecha	Origen	
7/7/74	1918	- El día 22/6/74 fue trasladado del Reg.C.8. al E.M.R.No.1.-(D)
17.5.78 PEI 6010/D/78	587	18.4.78 -Al haber sido puesto en el régimen de "Libertad Vigilada" en coordinación con la Jefatura de Policía de Rocha, el Bn. I. 12 procedió a montar una vigilancia en su domicilio detectandose entre otros la visita del Esc. José Ramón Luna Pradere por espacio de unas tres horas. Es de constar que Luna Pradere posee profusos antecedentes antidemocráticos.- Eval. A - 1.- (DD)
30-6-78 C.G.E.	Doc.759 E.M.E	-Indica lo mismo que el documento anterior.- Según SUMI No. 6 (V)

Ficha confeccionada el 9/11/74

Fs 5

MINISTERIO DE DEFENSA NACIONAL

S. I. D.

114740

Dep. 1 **PE** Sec. 1

Sec. 1

Ficha Nro. ..... Confec. .....

PEDOMO ..... Alejo .....

Apellidos Nombres

DOCUMENTOS: C/C. ..... C/I. .....

Serie Nro. Nro. Dpto.

OTROS DOC. .....

Pasaporte Lib. Enrol. etc.

NACIMIENTO: .....

Fecha Lugar

DOMICILIO: .....

Calle Nro. Teléf. Ciudad o Localidad

PROFESION U OCUPACION: .....

LUGAR: ..... CARGO: .....

IDEOLOGIA POLITICA: ..... CLASIFICACION: .....

DATOS COMPLEMENTARIOS: .....

Est. Civil Cónyuge Hijos

.....

Otros familiares

Fs 6

Fecha	Documentos	114740 ANTECEDENTES A REGISTRAR
24/6/74	1521	Figura en una nómina de civiles bajo la responsabilidad del Ejército. Con fecha 3/6/74 fue evacuado de Bn.I.12 y trasladado a [illegible] (VV)
20/5/77	Doc.0475 PME	Figura en una nómina de privados de libertad en el ámbito del Ejército al 6/8/76.- Lugar de Reclución: EMIR 1.- Eval.A-1.- (i).
20.5.77	0475(B)PME	-6.8.76:Det.29.1.74.Procesado.Eval.A-1.(P).-
17.4.78	**Doc. 453**	**- Figura en relación de ALTAS al Bn.I.12, al 25.2.78.Eval. A-1.- (i).**
8/5/78	Doc.544	-Figura en relación de Movimientos de Recluídos al 31/3/78.Fué BAJA del EMIR.1 el 9/3/78.-CAUSA DEL MOVIMIENTO:9/3/78.-JUEZ:1ra.I.1er.T. FECHA DE DETENIDO:18/4/72.-ANTECEDENTES:Art.132 inciso 6,137CPO. -Figura en relación de ALTAS al Bn.I.12,al 31/3/78.-Eval.A-1. (i).
9-10-78	**Doc.1339**	**-Figura en una relación de ALTAS y BAJAS al 28/9/78,en el ámbito de la Jefatura de Policia de Rocha y que están bajo el régimen de LIVERTAD VIGILADA.ALTA:16-9-78 BAJA:24/9/78.- (V)**
29.09.78	**Doc.1248**	**-Indica lo mismo que Doc.1339.-Repartición de donde depende:Bn,Inf.No12. INDICA:(10).- (J).-**

114740

FECHA	DOCUMENTOS	PERDOMO Alejo ANTECEDENTES A REGISTRAR Fs. 7
16.02.82	D. 5757/ 56	-Figura en una relacion de la Corte Electoral, de ciudadanos inscriptos en el Registro Civico Nacional, que se encuentran comprendidos en el Art. 1, Literal "B" del Acto Institucional No. 4, con prohibicion de ejercer el derecho de voto. (Procesados por delitos de "Lesa Nacion").EVALUACION A-1(VL) Indica (13) ( )
16.02.82	D.6004/81/ 45	-Se encuentra comprendido en el Art.1o. literal b) del Acto Institucional No.4,por haber sido procesado el 5 III /74 por los delitos previstos en. C.P.M. 60 (XII) C.P.O. EVALUACION A-1 (LA)
20.6.83	24739/83 Pag.45	-3.3.83-Figura en una relación de libertades vigiladas categoría "C", procedente de la P.M.E..Unidad de control: Bn.I.12.Detenido el 29.1.74, liberado el 8.3.78, pertenec al M.L.N..- Eval A-1 (V)
20.6.83	24862/83 Pag.72	-8.3.83-Indica Idem al Doc. 24739/83.-Eval A-1 (V)
20.6.83	18378/82	-2.9.82-Ficha del E.M.R.I establece: Detenido el 29.1.74, liberado el 8.3.78, Procesado por Art.60 (XII) Atentado a la Constitución en el Grado de Conspiración C.P.M. Eval B-2 (V)

Fs. 8

FECHA	DOCUMENTOS	114740	ANTECEDENTES A REGISTRAR
29.2.84	8401107/ 1042/1046		-FEB/MAR/1976:Aporta información ya registrada en la ficha. Eval A-1 (BR)Z.-

JUNTA DE COMANDANTES EN JEFE
S. I. D.

GREMIOS
114741-2

Fs 1

Dep. I 26.0 .82 Secc. I
Sub. Secc. A/N
Ficha N.º ..... Confec. .....

PERAZZO — Apellidos
Jorge — Nombres

DOCUMENTOS: C/C ..... (Serie / N.º) C/I. ..... (N.º / Dpto.)

OTROS DOC. ..... (Pasaporte / Lib. Enrol. / etc.)

NACIMIENTO: ..... (Fecha / Lugar)

DOMICILIO: ..... (Calle / N.º / Teléf. / Ciudad o Localidad)

PROFESION U OCUPACION: .....

LUGAR: ..... CARGO: .....

IDEOLOGIA POLITICA: ..... CLASIFICACION: .....

DATOS COMPLEMENTARIOS: ..... (Est.Civil / Cónyuge / Hijos)

.....
Otros familiares

[redacted]

1 1 6 7 6 1

Fecha	Documentos	ANTECEDENTES A REGISTRAR
21.07.82	17.013	Candidato en el 38 lugar a la Asamblea General Representativa (Capital) por la Lista 19 de la Asociación de Bancarios del Uruguay bajo el Lema " FRENTE UNIFICADOR", Sub-lema " Plena Democracia Sindical y Unidad para la Lucha ", para el período 68-70. Eval.:A-1.- Indica ( ) ( ) ( )(LA)(GM)
29.2.84	. . .	Se contestó en Memo(A) Nº 325/84 para Dpto.C-2/ES.MA.CO..- (UU)

Ficha reconfeccionada 09 JUL. 1975 Fs. 1

MINISTERIO DE DEFENSA NACIONAL
S. I. D.

114742-0

Dep. I Secc. I
Sub - Secc. G
Ficha Nro. Confec.

PEREDA (Apellidos) Alberto (Nombres)

DOCUMENTOS: C/C ..... (Serie / Nro.) C/I. 1.401.742 (Nro. / Dpto.)

OTROS DOC. ..... (Pasaporte / Lib. Enrol. / etc.)

NACIMIENTO: ..... (Fecha / Lugar)

DOMICILIO: ..... (Calle / Nro. / Teléf.) Dpto. MONTEVIDEO (Ciudad o Localidad)

PROFESION U OCUPACION: Estudiante

LUGAR: Inst. "Hector Miranda" CARGO:

IDEOLOGIA POLITICA: Izquierdista CLASIFICACION:

DATOS COMPLEMENTARIOS: ..... (Est. Civil / Conyuge / Hijos)

[redacted]

Otros familiares

Fecha	Documentos	1.14742 ANTECEDENTES A REGISTRAR
17.7.74	D. 1777	Sindicado por el informante como estudiante izquierdista del Inst. H. Miranda, señalando: "alumno del 3er. Turno que fue reconocido en el acto del 18 de Junio".- Evaluación C-6.-(I).-
1.6.74	D. 1340	Figura en una lista de activistas del 3er. Turno del Liceo Nº 2 "HECTOR MIRANDA".- Evaluación B-3.-(E).-
30/5/84	11941 / 82 PAG. 3867	- POSEE ANTECEDENTES EN EL C.O.N.A.E.- EVAL - A - 1.C (I) INDICA ( ) ( ) ( )

Fs.1

1147438

MINISTERIO DE DEFENSA NACIONAL

S. I. D.

Dep. 1 Sec. 1

Sub - Secc. A/N

Ficha Nro. ..... Confec 2/8/73

PEREDA — Apellidos

Alberto E. — Nombres

DOCUMENTOS: C/C. ..... Serie ..... Nro. C/I. ..... Nro. ..... Dpto.

OTROS DOC. ..... Pasaporte ..... Lib. Enrol. ..... etc.

NACIMIENTO: ..... Fecha ..... Lugar

DOMICILIO: ..... Calle ..... Nro. ..... Teléf. ..... Ciudad o Localidad

PROFESION U OCUPACION: .....

LUGAR: ..... CARGO: .....

IDEOLOGIA POLITICA: ..... CLASIFICACION: .....

DATOS COMPLEMENTARIOS: ..... Est. Civil ..... Cónyuge ..... Hijos

[redacted]

..... Otros familiares

F.2

Fecha	Documentos	114743 ANTECEDENTES A REGISTRAR
2/VII/73.	D. 1474	El día viernes 22 del corriente, luego de finalizada una asamblea, realizada en el Patio del Instituto Miranda, se le vio conjuntamente con un grupo de personas repartiendo panfletos en dicho Instituto.- (R)

Fc 1

SERVICIO DE INTELIGENCIA
División I
(Seguridad)

MINISTERIO DE DEFENSA NACIONAL
SERVICIO DE INFORMACION DE DEFENSA
M / F
[illegible] 114744-6 [illegible]

Sección «A»
Act. Ant. Nac.
Ficha N.º ~~0350~~

Nombres y Apellidos: PEREDA VALDES, Alberto.-

Foto

Fecha de Nacimiento: .....

Lugar de Nacimiento: .....
(País - Ciudad o Localidad - etc.)

Cred. Civ.: Serie ..... N.º ..... Ced. Identidad: .....

Otros documentos: .....
(Pasaporte - Libreta Enrolam. - etc.)

Domicilio: Montevideo.- Magallanes 1932.-
(Ciudad o Localidad) (Calle) (N.º) (Telef.)

Filiación

Edad Aparente ..... Color del Cutis .....

Color del Cabello ..... Estatura Aproximada .....

Complexión ..... Aspecto Social .....

Señas particulares .....

[redacted]

Ficha confeccionada en Montevideo, el 14 de mayo de 1963.-

114744

F-2

ACTIVIDADES

(1) Laborales: Profesión Médico.- Lugar de trabajo .....

Cargo ..... Antigüedad .....

Otras Actividades .....

.....

(2) Políticas: Ideología Comunista.- ..... Actuación .....

Antecedentes .....

Antecedentes familiares .....

(3) Sociales: Estado Civil ..... Religión ..... Figuración .....

Grado Instrucción ..... Lugares que frecuenta .....

(4) Económicas: Situación ..... Capital aprox. ..... Vehículo (1)
marca y N.o

Otros datos (1) TAMUS Matrícula 508.666

Datos Complementarios .....

Apreciación Personal Gral. .....

.....

.....

FICHA VALDES, Alberto.- FICHA COMPLEMENTARIA Fs. 3

Documento		114744 Antecedentes
Fecha	Origen	
1)4-VI-953.	-III-M2-Ast.13 Doc. 2.-	1) Integrante de la lista de votación de los estudiantes comunistas en las elecciones internas de la Asociación de Estudiantes de Medicina para el Período 1953-54.-
1-I-962	Div.I.-Seguridad.-	2) Firmante declaración profesionales universitarios apoyo a Cuba.-
6.X.962	Marcha	Firmó un manifiesto del Movimiento de Trabajadores de la Cultura (integrantes del FIDEL) Firmó manifiesto de universitarios ante la situación cubana. Firmó manifiesto de MIL CIEN INTELECTUALES DEL FIDEL
2-IX-964	El Popular B-75(1)D-300.	-Firmante de un manifiesto de intelectuales en contra de la resolución de la OEA (ruptura de relaciones con Cuba).-
6-XII-966	77/215.	-Docimiciliado en Magallanes 1932-Montevideo.- Propietario del vehículo Tamus-padrón 185.635, con el que estuvo trabajando en el transporte de votantes a distintas mesas de Montevideo, durante las elecciones nacionales de 1966, para las listas del FIDEL.-
19-XII-966 Evaluación	72/194. C-2.	-Médico.-Domiciliado en Magallanes 1932.- En 1962-adhiere al 19 Congreso del Partido Comunista, realizado en Montevideo, en el mes de julio.- En 1966-integrante del Comité de trabajadores de la Cultura del FIDEL., firma conjuntamente con

FICHA COMPLEMENTARIA Fs4

Documento		114744 Antecedentes
Fecha	Origen	
		otros un llamado de dicho Comité, para adherirse al FIDEL.- -Se agregó en la ficha 1: "Montevideo-Magallanes 1932".-
11-XI-966	B-75 D-630	-Figura en una llamamiento a apoyar al "FRENTE IZQUIERDA DE LIBERACION" y avotar sus listas en las elecciones correspondientes al año en curso, llamamiento éste que es formulado por los trabajadores de la cultura de dicho frente.-
13.8.77.	Doc.0834	Año 1962 Firmante de un manifesto de Profesionales Universitarios ante la situación Cubana. Evaluación A-2(BB)
8/VI/62	"EL POPULAR" D-1564/80	-Suscribe un Manifiesto de Profesionales, Intelectuales, Artistas, Estudiantes, Trabajadores que se Pronuncian por un Frente de las Fuerzas Democráticas y Antimperialistas, sin exclusiones.-(J).-

81

JUNTA DE COMANDANTES EN JEFE
S. I. D.

114745-3

Dep. I Secc. I
Sub. Secc. A/N
Ficha N.º ..... Confec 11.11.82

PEREDA AGUIRREGARAY (Apellidos) RAUL ENRIQUE (Nombres)

DOCUMENTOS: C/C ARA Nº10.378 (Serie / N.º) C/I. ..... (N.º / Dpto.)

OTROS DOC. ..... (Pasaporte / Lib. Enrol. / etc.)

NACIMIENTO: 20.06.946 (Fecha) ..... (Lugar)

DOMICILIO: P.de María Nº1239 (en 1971) (Calle / N.º / Teléf. / Ciudad o Localidad)

PROFESION U OCUPACION: Estudiante

LUGAR: ..... CARGO: .....

IDEOLOGIA POLITICA: ..... CLASIFICACION: .....

DATOS COMPLEMENTARIOS: ..... (Est.Civil / Cónyuge / Hijos)

..... (Otros familiares)

[redacted]

114745 52

Fecha	Documentos	ANTECEDENTES A REGISTRAR
19.02.979	D.274	30.07.971: En la fecha ingresa como afiliado al P.Comunista con el Nº57.633, Secc.Universidad, Agrup."Médico-Practicantes", siendo presentado para su afiliación por RUBEN BUDELI.- EVALUACION:A-1.
	11.11.82	Memo(A)Nº2828/82 para la Secr.Gral,del M.S.P.- (i).-

MINISTERIO DE DEFENSA NACIONAL 114746-1 Dep. I Fs. 1 Secc. 1

S. I. D. SECCION ANTINACIONAL [redacted]

Ficha Nro. ____ Confec. 26/6/75

Pereda Rodriguez (Apellidos) Alberto Emilio (Nombres)

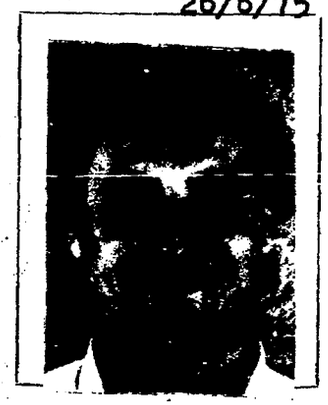

DOCUMENTOS: C/C BFA 6271 (1) (Serie, Nro.) C/I. 1.401.742 (2) (Nro., Dpto.)

OTROS DOC. Pasaporte Nº233.829 (6) (Pasaporte, Lib. Enrol., etc.)

NACIMIENTO: 19 años (1975) Uruguay
~~Fecha~~ 1/4/56 (3) Montevideo

DOMICILIO: Aguarón 1988 906449 (4) Tel.Ofic:785564 (7)
(Calle, Nro., Teléf., Ciudad o Localidad)

PROFESION U OCUPACION: Estudiante

LUGAR: Facultad de Medicina (5) CARGO: Becario en la División Neuro-
"Clemente Estable" (M.E.y C.) (8) fisiologia (9)

IDEOLOGIA POLITICA: ____ CLASIFICACION: ____

DATOS COMPLEMENTARIOS: Soltero (10)
(Est. Civil, Cónyuge, Hijos)

[redacted]

Otros familiares

P52

Fecha	Documentos	114746 ANTECEDENTES A REGISTRAR
24/4/75 PD.07.00	D.680 a 07.00	23/4/75. Detenido en la "Operacipon Trabajo" por militar en el Partido Comunista siendo posteriormente en el C. Municipal.-(DD)
7.5.75	769	3.5.75-Fue puesto en libertad.-(DD)
DIC/79	D.2381	-INFORMACION PROPORCIONADA POR LA D.N.I.I. 6/5/75.Detenido el 22/4/75 en el transcurso dela "Operación Trabajo" en que intervinieron todas las Dependencias Ejecutivas y se detuvieron a más de 90 personas en prevención de posibles disturbios el 1º de Mayo de 1975. 13/5/975.Ampliando la anotación precedente los detenidos estarían vinculados a la ex-U.J.C..-Es internado en el Cilindro Municipal el 28/4/9 en elmarco de las M.P.S. 17/5/75 Recobra la Libertad el día 28/5/75. 26/1/77.Realiza trámite de Pasaporte con intenciones de viajar a los EE.UU. formulario Nº 589.- (ZZ).- -Por Nota Nº2946, la Secretaría de Planamieto Coordinación y Difusión solicita al SID el aval correspondiente con respecto al causante a efectos de que el mismo haga usufructo de una beca al exterior (Río Grande do Sul, Brasil). lo que esta Direción APRUEBA.(zz).-

FICHA COMPLEMENTARIA F.3

114740

Documento		Antecedentes
Fecha	Origen	PEREDA RODRIGUEZ, Alberto Emilio.
		-Indica del (1) al (5). (zz).-
16/3/81	D. 397/81	-Por Nota Nº 472/81/D, la Secretaría de Planeamiento Coordinación y Difusión solicita al SID el aval correspondiente con respecto al causante a efectosde que el mismo haga usufructo de una beca al exterior (SanPablo), lo que esta Direción APRUEBA.(ZZ).-
		Indica (6) al (10).- (SM).-
14.I.982	10.978	15.IX.971 - Afiliado a la U.J.C. con el Nº 32892, Sec. Sur Círculo Rodó, según microfilm ineautado por O.C.O.A. en procedimiento realizado el 21.XII.981.- EVAL: A- 1 (uu)
17.VI.983	. . . . .	Se contesto en Memo(A) Nº 1296/83 para Dpto. C-2/ES.MA.CO..- (UU)

114747-9

Fs. 1

SERVICIO DE INFORMACION DE DEFENSA

Dep. 1

VARIOS

FICHA PROVISORIA

Confeccionado el 17.5.76

FOTO

Apellidos PEREDA

Nombres Ana María

Fecha de Nacimiento

Lugar de Nacimiento

Est. Civil

Cred. Cívica ..... Céd. Identidad .....

Otros Documentos

Ocupación

Padre

Madre

Domicilio ..... Ciudad .....

Otros datos

[redacted]

CHIESA Hnos. Ltda. - 2.500 - 9/75

Fs. 2

FICHA COMPLEMENTARIA

DOCUMENTO		14747 ANTECEDENTES
Fecha	Origen	
22.10.74	Doc. 2734 (Ev. B-2)	- Figura en una nómina de adherentes al Frente Amplio del Comité de Trabajadores de la Enseñanza Industrial y Agraria.-(00)
30/5/84	11941 / 82 PAG 3867	- POSEE ANTECEDENTES EN EL CO.NA.E - EVAL - A - 1C(1) INDICA ( ) ( ) ( )

SERVICIO DE INFORMACION
DE DEFENSA
Dep. 1

114748-7 Confeccionado el 11/11/71. B3 1 **E**

Req. nro. 1009
PEREDA AGUIRREGARAY
Ana María

Apellidos PEREDA AGUIRREGARAY de BACCHETTA (1)

Nombres ANA MARIA

Fecha de Nacimiento 31 Agosto 1944 (2)

Lugar de Nacimiento Rivera (3)

Est. Civil Casada (4)

Cred. Cívica 23.750 (Rivera) (5) Céd. Identidad 1.478.655.

Otros Documentos

Ocupación

Balbín y Vallejo [illegible] Ap.5 (6)
Domicilio Pablo de María 1239 (Dom. de los padres) (6) Ciudad Montevideo.

Otros datos

Nombre del cónyuge: Víctor BACCHETTA (PE). (7) [redacted]

Organización Subversiva: [illegible](9)
Complexión Mediana, Ojos castaños y cabellos [illegible] (10)

FICHA COMPLEMENTARIA

DOCUMENTO		114748 ANTECEDENTES Fs 2
Fecha	Origen	
8/10/71.	B.72.D.237.	Ocupó la Universidad de la República el 8/10/71, siendo desalojado a las 16.00 horas por la fuerza pública. (W).
9-IV-752	Doc. 647	-Figura en una lista de Trabajadores de ,la Enseñanza Industrial y Agraria donde se hace un llamamiento a incorporarse al Frente Amplio.- (UU)
16-8-74	Doc.2085	El 15 de Setiembre de 1967 hizo Juramento de Adhesión al Régimen Republicano. Indica (1) a (7).-(A).-
23/11/74	3086	Se requiere su captura por sabérsele vinculado a los movimientos sdiciosos y haber pasado a la clandestinidad.Req.No.1009.-(VV)
2/12/74	3089	(VV)
30/X1/74	3224	-Según información proporcionada por su prápio padre,el médico Odontólogo Faustino PEREDA,la misma se encuentra radicada en la ciudad de Buenos Aires.-(D)
23/4/83	25305/1677	-1971/1978:En información referente al M.L.N. obtenida por el Depto.III/S.I.D. enéste período se establece: Indica Idem Doc.3086/74 en lo referente al Nº de requerido. Indica (8) al (10). Eval A-2.(EE).

FECHA	DOCUMENTOS	PEREDA AGUIRREGARAY, ANA MARIA 114748 ANTECEDENTES A REGISTRAR	Fs 3
21.06.83	18347/82 Pag.51	-01.09.82-Figura en una relación de personas refugiadas o asiladas en Argentina a partir de 1974.Desembarcó en Cuba el 03.11.76.-EVAL:A-2 (Q)	
10-12-76	1530	Exiliada en la Argentina. Con fecha 3.11.176 partió con destino a Cuba por intermedio de las Naciones Unidas. (TT)	
7-4-77	0300	Figura en una relación de ciudadanos uruguayos que abandonaron la República Argentina, como refugiados al amparo del Comité Internacional para la Migración Europea (C.I.M.E.) entre el 26-12-73 y el 27-2-77.- Viajó el día 3-11-76 - con destino a Cuba. Eval.A-1 (JJ)	
9-4-73	Doc.647	Figura en una lista de Trabajadores de la Enseñanza Industrial y Agraria, donde se hace un llamamiento a incorporarse al Frente Amplio. Eval.F-2 (JJ)	
26-8-83	29314/0868	Indica Idem. Doc. 1530/76. Eval.A-2 (TL).	
9.2.84	0809/79 Pág.13	Aporta información ya registrada en la ficha.- Eval:A-2(AD)	

114748

FECHA	DOCUMENTOS	ANTECEDENTES A REGISTRAR
30/5/84	[illegible] PAG. 386f	- POSEE ANTECEDENTES EN EL CO.NA.E - EVAL - A - 1 C(1) INDICA ( ) ( ) ( )

Fs 4

MINISTERIO DE DEFENSA NACIONAL 114740-5 Dep. I Sece I

Sr. I. D. Sub-Secc. A/N

PEREDA Angel Ficha No. Confe 12/VIII 971

Apellidos Nombres

DOCUMENTOS: C/C Serie N.o C/I N.o Dpto.

OTROS DOC. Pasaporte Lib Enrol. etc.

NACIMIENTO 45 años en 1966 (2) Fecha Lugar

DOMICILIO: Ruta 11 Km.145.000 (3) Calle N.o Teléf. Ciudad o Localidad

PROFESION U OCUPACION: Agricultor de San Jacinto (Canelones) (1)

LUGAR: Granjero (4) CARGO:

IDEOLOGIA POLITICA CLASIFICACION

DATOS COMPLEMENTARIOS Est. Civil [redacted] Conyuge Hijos

Otros familiares

	Documentos	114749 ANTECEDENTES A REGISTRAR Fs 2
23/VII 968	75-127	Participa en la 2a. Convención Nacional del FIDEL (N) Indica ①
6-6-75	Doc.1041	-Afiliado a Partido Comunista con el N°25024,fecha de ingreso:28-2-66.(Microfilm incautado a Rodney Arismendi) Eval.B-2 (V) Indica del (2) al (4)

SERVICIO DE INFORMACION DE DEFENSA

Dep. I

SERVICIO DE INFORMACION DE DEFENSA IVI / F

IG. 02.03 - 2665

114749

Sección "G" Fs3

Gremios

Ficha Nº 268

Nombres y Apellidos: PEREDA Angel

Fecha y Lugar Nac.:

Cred. Cív.: Serie Nº Ced. Identidad:

Otros documentos:
(Pasaporte - Libreta Enrolam. - etc.)

Domicilio:
(Ciudad o Localidad) (Calle) (Nº) (Teléf.

Profesión:

Foto

Cargo y Lugar:

Ideol. Política: Actuación: Dirigente

Datos Complementarios: Federacion Agraria Nacional.-

Apreciación General:

Ficha confeccionada: 27/6/66.-

FICHA CONFEDERATIVA

Documento		114749 Antecedentes	Fs. 4
Fecha	Origen		
26 5/6/66	El Popular.	Es electo miembro ajecutivo de la Federación Agraria Nacional, en el Congreso realizado los días 25 y 26 del cte, en el local de AUTE.-	

Fs. 1

[redacted]ICIO DE INTELIGENCIA
División I
(Seguridad)

MINISTERIO DE DEFENSA NACIONAL
SERVICIO DE INFORMACION DE DEFENSA
M/F
114750-3

Sección «A»
Act. Ant. Nac.
[redacted]ha N. [redacted]

Nombres y Apellidos: PEREDA VALDEZ Blanca

Fecha de Nacimiento:

Lugar de Nacimiento:
(País - Ciudad o Localidad - etc.)

Cred. Civ.: Serie N.º Ced. Identidad:

Otros documentos:
(Pasaporte - Libreta Enrolam. - etc.)

Foto

Domicilio:
(Ciudad o Localidad) (Calle) (N.º) (Telef.)

Filiación
- Edad Aparente Color del Cutis
- Color del Cabello Estatura Aproximada
- Complexión Aspecto Social
- Señas particulares

[redacted]

Ficha confeccionada en Montevideo el 28 de junio de 1963.-

114750

Fs 2

ACTIVIDADES

(1) Laborales: Profesión Abogado Lugar de trabajo .....

Cargo ..... Antigüedad .....

Otras Actividades .....

.....

(2) Políticas: Ideología ..... Actuación .....

Antecedentes .....

Antecedentes familiares .....

(3) Sociales: Estado Civil ..... Religión ..... Figuración .....

Grado Instrucción ..... Lugares que frecuenta .....

(4) Económicas: Situación ..... Capital aprox. ..... Vehículo .....
marca y N.o

Otros datos .....

Datos Complementarios .....

Apreciación Personal Gral. .....

.....

.....

PERSDA VALDEZ — FICHA COMPLEMENTARIA — Blanca — 5.3

Documento		11475 0 Antecedentes
Fecha	Origen	
30.XI.961	El Popular	Firmante de un manifiesto de Universitarios por la Unión de las Izquierdas.
8.VI.962	El Popular D-1564/80	Se pronuncia por la formación de un Frente de las Fuerzas Democráticas y anti-imperialistas, sin exclusiones.
6.X.962	Marcha	Firmante de un manifiesto del Movimiento de Trabajadores de la Cultura (integrantes del FIDEL)
		Firmó manifiesto de MIL CIEN INTELECTUALES DEL FIDEL
5-IV-962	Div.I.Seg.	Firmante declaración Profesionales Universitarios ápoyo a Cuba.-
20/7/77	D.0717	-29.7.960 "MARCHA": Firmante de un manifiesto de apoyo a la Revolución Cubana. (MM).-
13.8.77	Doc. 0834	Año 1962-Firmante de un manifiesto de Profesionales Universitarios ante la situación Cubana. Eval. A-2 (BB).-

31/5/84

11941 / 82
PAQ.3869

- POSEE ANTECEDENTES EN EL C.O.N.A.E.-
EVAL - A - 1 (C) INDICA ( ) ( ) ( )

Rs.1

JUNTA DE COMANDANTES EN JEFE VARIOS

S. I. D. 114751-1

Dep. I Secc. I

[redacted]

Ficha No. ..... Confec. 4.6.83

PEREDA VIDART (Apellidos) Beatríz (Nombres)

DOCUMENTOS: C/C. AXB 8225 (Serie / No.) C/I. 602.009-6 Mdeo. (No. / Dpto.)

OTROS DOC. ..... (Pasaporte / Lib. Enrol. / etc.)

NACIMIENTO: 16.4.36 Mdeo. (Fecha / Lugar)

DOMICILIO: La Paz 1205/1206 ANTEL 982758 (1993) (Calle / No. / Teléf. / Ciudad o Localidad)

PROFESIÓN U OCUPACIÓN: Profesora de Italiano- Secretaria

LUGAR: Mrio. de Edc. y Cultura **CARGO:** Secret. del Dtor. de Cultura

IDEOLOGÍA POLÍTICA: ..... **CLASIFICACIÓN:** .....

DATOS COMPLEMENTARIOS Casada (Est. Civil / Cónyuge / Hijos)

[redacted] (Otros familiares)

FECHA	DOCUMENTOS	114751 ANTECEDENTES A REGISTRAR	Fs.2
4.6.83	26771/01 23 y 29	4.6.83-SE.PLA.CO.DI. por Nota Nº998/83/D solicita aval para Beca a Brasil, SE APRUEBA por Memo.(A) 1055/83 del 18.5.83.-(C)	

fs. 1

MINISTERIO DE DEFENSA NACIONAL 114752-9

S. I. D.

Dep. I Secc. I

Sub-Secc. A/N

Ficha N.o ..... Confec. .....

PEREDA (hijo) **CARLOS**

Apellidos Nombres

DOCUMENTOS: C/C ..... C/I .....

Serie N.o N.o Dpto.

OTROS DOC. .....

Pasaporte Lib. Enrol. etc.

NACIMIENTO .....

Fecha Lugar

DOMICILIO: ..... **FLORIDA**

Calle N.o Teléf. Ciudad o Localidad

PROFESION U OCUPACION: .....

LUGAR: ..... CARGO: .....

IDEOLOGIA POLITICA **COMUNISTA** CLASIFICACION .....

DATOS COMPLEMENTARIOS .....

Est. Civil Conyuge Hijos

[redacted]

otros familiares

Confeccionada: 17/4/70

Fs. 2

Fecha	Documentos	114752 ANTECEDENTES A REGISTRAR
15/III/68	57/5	-Propietario del salon ubicado en la Calle Gallinal e Ituzaingo de la ciudad de Florida donde funciáma un club del FIDEL,como arrendatario aparece ALBERTO LORIER SANDRO y como garantia el Dr. LEON OLIVER conocidos elementos comunistas del Dpto.Administra el local el Banco de San Jose y el alquiler es de $ 5.000.00 m/n. mensuales .-

fs. 1

114753-7

JUNTA DE COMANDANTES EN JEFE

S. I. D.

E

Dep. I Secc. I

Sub Secc. A/N

Ficha Nro. _____ Confec. 20.I.76

PEREDA FRANCIA — Darly ó Derli (8)

Apellidos — Nombres

76

DOCUMENTOS: C/C BNA-21385 (9) C/I. 942.113

Serie Nro. Nro. Dpto.

OTROS DOC. _____

Pasaporte Lib. Enrol. etc.

NACIMIENTO: 36 años (1976) (2) Uruguay (1)

Fecha Lugar

DOMICILIO: Burgues 4358 Marcelino Sosa 3248 Ap. 14 (3) MONTEVIDEO

ANTERIOR: Tte. Rinaldi 3795. Calle Nro. Teléf. Ciudad o Localidad

PROFESION U OCUPACION: Empleado (4) [redacted]

LUGAR: Frigorifico "Cruz del Sur" (5) CARGO: _____

IDEOLOGIA POLITICA: _____ CLASIFICACION: Comunista "P.C." (10)

DATOS COMPLEMENTARIOS: Casado (6) Iris A. Dutra Trucido (7)

Est. Civil Cónyuge Hijos

_____

Otros familiares

Fs 2

Fecha	Documentos	114753 ANTECEDENTES A REGISTRAR
15.11.75	Doc.1973.	- Según documento es afiliado al P.Comunista y activista. Se cree que esta requerido por las FF.CC. Eval: A -1 . (Y).-
2.2.76 PD. 7 a 7	144	31.1.76 -Detenido en la Caja de Compensaciones de la Industria Frigorifica junto a dos hermanas(Gladys y Lidia)al encontrarse requerido por Comunicado de Prensa No.1283. Posteriormente sus hermanas recuperaron la libertad. Indagado, expresó que debía encontrarse con otro de los requeridos por el Comunicado No.1283 en el bar sito en Av. Agraciada y Marmarajá.- (DD) (1) (7)
13.2.76 PD. 7 a 7	185	1.2.76 -Es sindicado en declaraciones de Victor H. Rossi Rodriguez, como que se desempeñaba dentro del sector de propaganda de la "Regional No.5" del P. Comunista.- En su domicilio se efectuaban las reuniones, en las que participaba Alberto Caraballo, Omar Mir y "Carlos",integrante del "Comité Ejecutivo" del Partido.- (DD)
13.2.76 PD. 7 a 7	186	11.2.76 -Por así haberlo dispuesto el JMI de 3er. Turno fue entregado a funcionarios de Investigaciones de la J.P. de Canelones, quienes continuan el procedimiento.- (DD)
16.6.76 Prensa Nro.	DOC.Cdo.de 1327	- 16.6.76. Por Cdo.de Prensa de las FF.CC. se informa que fué procesado por la Justicia Militar por estar incurso en el delito previsto en el Art.Nro.60 (VI) "ASOCIACIONES SUBVERSIVAS.-(SS)-

PEREDA FRANCIA DARLY 5.3

DOCUMENTOS	114753 ANTECEDENTES A REGISTRAR
16-3-79 Doc.0370 J.P.Canelones	-Con fecha 30/1/77, por disposición del Juzgado Militar de 1ra.Instancia de 5to. Turno, se decreta la Libertad Difinitiva del causante, el cual se encontraba alojado en la Cárcel Departamental.- (V).-
16.02.82 D. 5757/ 35	-Figura en una relacion de la Corte Electoral, de ciudadanos inscriptos en el Registro Civico Nacional, que se encuentran comprendidos en el Art. 1, Literal "B" del Acto Institucional No. 4, con prohibicion de ejercer el derecho de voto. (Procesados por delitos de "Lesa Nacion").EVALUACION A-1(VL) Indica (8) (9)
16.02.82 D.6004/81/ 45	-Se encuentra comprendido en el Art.1o. literal b) del Acto Institucional No.4,por haber sido procesado el 26/ V 1976 por los delitos previstos en. C.P.M. 60 (VI) C.P.O. EVALUACION A-1 (LA)

FECHA	DOCUMENTOS	114753 ANTECEDENTES A REGISTRAR
21.06.83	24862/83 Pág.022	-08.03.83-Figura en una relación procedente de la P.M.E. de libertades otorgadas por la Justicia Militar desde 1972 al 31.07.80.Detenido el 31.01.78, liberado el 20.03.79.- EVAL:A-1 (Q)
21.06.83	24737/83 Pág.029	-03.03.83-Figura en una relación de personas refugiadas en Brasil al amparo de ACNUR.Fecha de ingreso el 12.01.80, solicitó visa.-EVAL:A-2 (Q)
09/ 08/83	D.26314 Pág.3115	-1971/1978.En información referente al "P.C.", obtenida por el Dpto.III/S.I.D., en éste período, se establece: Integrante del Partido Comunista. Regional 5 (Canelones). Participante de la Conferencia Nacional del Partido Comunista, realizada el 1o. y 2 de Diciembre de 1972. EVAL.A-2 Aporta (10). (P).-

B-5

MINISTERIO DE DEFENSA NACIONAL
S. I. D.

23 JUN. 1975

T 14753

Dep. I Sec. I
Sub - Secc. G
Ficha Nro. ___ Confec. ___

PEREDA — Apellidos
DERLI — Nombres

DOCUMENTOS: C/C ..... (Serie / Nro.) C/I ..... (Nro. / Dpto.)

OTROS DOC. ..... (Pasaporte / Lib. Enrol. / etc.)

NACIMIENTO: ..... (Fecha / Lugar)

DOMICILIO: Montevideo Tte. Tinaldi 3795 (Calle / Nro. / Teléf. / Ciudad o Localidad)

PROFESION U OCUPACION: .....

LUGAR: ..... CARGO: .....

IDEOLOGIA POLITICA: ..... CLASIFICACION: .....

DATOS COMPLEMENTARIOS: ..... (Est. Civil / Conyuge / Hijos)

..... (Otros familiares)

F 56

Fecha	Documentos	14753 ANTECEDENTES A REGISTRAR
2.1.75	Doc.3311	Figura en una relación de operarios del frigorífico Cruz del Sur, que han mantenido actividades sindicales desde la fecha de creación de la empresa. Evaluación B-2 (BB).

114754-5

Fs. 1

SERVICIO DE INFORMACION
DE DEFENSA
Dep. 1

Confeccionado el 1.3.73.

V A R I O S

FOTO

Apellidos PEREDA

Nombres Eduardo

Fecha de Nacimiento

Lugar de Nacimiento

Est. Civil

Cred. Cívica Céd. Identidad

Otros Documentos

Ocupación

Padre

Madre

Domicilio Ciudad

Otros datos

[redacted]

Imp. CHIESA Hnos. Ltda. 4.000 - 11 - 72

FICHA COMPLEMENTARIA

Fs. 2

DOCUMENTO		114754 ANTECEDENTES
Fecha	Origen	
1971.	Lista 808.	Candidato como 9º.titular a la Junta Electoral,por el Dpto.de Tacuarembó,sub.lema "Frente del Pueblo".. (W).
1971.	Lista 1808	Candidato en el 22.lugar a la Junta Departamental por el dpto.de Tacuarembó sub lema Frente del Pueblo/SS/
31/5/84	11041 / 82 PAQ.3868	-POSEE ANTECEDENTES EN EL CO.NA.E- EVAL - A - 1.C (1) INDICA ( ) ( ) ( )

Fc.1

Mdeo, 13 de Abril de 1971.-

MINISTERIO DE DEFENSA NACIONAL
S. I. D.

114755-2

Dep. I **E** Secc I

Sub-Secc. A/N

Ficha N.o ..... Confec. .....

PEREDA MADRUGA ALVEZ (Apellidos) Excelso (Nombres)

DOCUMENTOS: C/C ..... (Serie / No) C/I ..... (N.o / Dpto.)

OTROS DOC. ..... (Pasaporte / Lib. Enrol. / etc.)

NACIMIENTO 22 años (1971) (Fecha) Uruguay (Lugar)

DOMICILIO: Las Piedras (Calle) ..... (N.o) ..... (Teléf.) ..... (Ciudad o Localidad)

PROFESION U OCUPACION: .....

LUGAR: ..... CARGO: .....

IDEOLOGIA POLITICA ..... CLASIFICACION Extremista

DATOS COMPLEMENTARIOS soltero (Est. Civil) ..... (Conyuge) [redacted] (Hijos)

..... (Otros familiares)

F.2

Fecha	Documentos	114755 ANTECEDENTES A REGISTRAR
6/111/71	75/237	- Fue detenido en las inmediaciones del Parque Rodó, por una patrulla militar que hacía un itenerario de rutina, la que avisto su nerviosismo y despertó sospechas. Estaba de "custodio" de un taxista, que momentos antes había sido secuestrado junto con su automovil, que un segundo sedicioso, lo habría empleado cómo medio de transporte ó para algún operativo.-

[redacted]

MINISTERIO DE DEFENSA NACIONAL
S. I. D.

114756-0

PEREDA ALVAREZ (1) — **Eofelio** Miguel (2)
Apellidos — Nombres

Alias: "MARCOS" (3)

DOCUMENTOS: C/C BVB 15768 (V) C/I 18.964(7)
Serie — N.o — N.o — Dpto.
37.974. Colonia (13)

OTROS DOC. ..... Pasaporte — Lib. Enrol. — etc.

34 años en 1972(8)

NACIMIENTO 27Años(1972)(4) — Uruguay(9)
Fecha — Lugar

Buenos Aires Nº269(en 1972)(10)

DOMICILIO: J.Lloret 4364(6) Carmelo(10)
CARMEN Calle 481. Colonia (14) N.o — Teléf

PROFESION U OCUPACION: Prof. de Educación Física. (11)

LUGAR: ..... CARGO: .....

IDEOLOGIA POLITICA Mov. 26 de Marzo. (2) ..... CLASIFICACION

DATOS COMPLEMENTARIOS Casado con Luz del Rosario BORDONE BREMERMANN(12)
Est Civil — Conyuge — Hijos

[redacted]
Otros familiares

11475

Fecha	Documentos	ANTECEDENTES A REGISTRAR
7.I.72	73	/Indica del ① al ②.- - Figura en una lista de adherentes del Movimiento de Independientes 26 de Marzo; de Carmelo.- (J).-
18/III/ 972	363	Internado bajo el Régimen de M.P. de Seguridad en la ciudad de Colonia por tener vinculación con el sedicioso prófugo y apresado en esa oportunidad, Carlos RODRIGUEZ GARCIA. Indica (1) al (2) .
Abril/972	J.P M.P/M. 928.-	- Continua internado por estar comprendido en las "MEDIDAS DEL ESTADO DE GUERRA".-(J).-
3/X/972	D.3706 R/D	-Permanece detenido en una Unidad de las FF.AA.-(J). IURICA ⑤
26/6/972	D.1679	Integrante del Campamento de "El Espinillo".-(J).- Es trasladado desde el Establecimiento de Punta Rieles al Grp.A.2.
26/6/		Declara haber realizado transporte de clandestinos desde la chacra de FERNANDO RODRIGUEZ PAZ.-(J)
23/8/972	D.2708	-Indica ④ Reclutado hace un año por el sedicioso VENTURA REBORI SACHS .Intervino en reuniones de la organización y colaboró en la construcción de un "berretín" en casa de su reclutador.-(J).-
4/7/972	D.1858	PEI.-Es trasladado desde el Establecimiento de Punta Rieles al Grp.A.2.-(J).-
16.6.72 PEI 3/972	1545	Es reintegrado al Bat.Inf. No.5.-(DD)
25-9-73 PD. 00.00 a 24.00	JPM	Su Abogado defensor es: FERNANDEZ CABORELLI, Alfonso Avelino.- (DD)

MINISTERIO DE DEFENSA NACIONAL 114756
S. I. D.

Dep. I P E

Sub-Secc. A/N

Ficha No. Confec. 6.III.72

Esfelio (1)

PEREDA ALVAREZ — Apellidos

Rufelio Miguel — Nombres

DOCUMENTOS: C/C ..... Serie ..... N.o ..... C/I ..... N.o ..... Dpto.

OTROS DOC. ..... Pasaporte ..... Lib. Enrol. ..... etc.

NACIMIENTO ..... Fecha ..... Lugar

DOMICILIO: Buenos Aires 269 — Calle ..... N.o ..... Teléf

PROFESION U OCUPACION: Profesor de Educación Física

LUGAR: ..... CARGO: .....

IDEOLOGIA POLITICA ..... CLASIFICACION

DATOS COMPLEMENTARIOS ..... Est Civil ..... Conyuge ..... Hijos

..... Otros familiares

Fecha	Documentos	14756 ANTECEDENTES A REGISTRAR
22/II/72 3/2/72.	216 210	- Fue internado en el marco de las Medidas Prontas de Seguridad. Or. casado de 33 años de eda d.Profesor de Educación Física, domiciliado en Buenos Aires 269 en Carmelo.- (FF) Indica (7)
6.6.75	D.1033	Según oficio No 225/975 indica (1) (Z)
14.10.76	1321	Internado bajo el regimen de Medidas Prontas de Seguridad en el Batallón de Infantería Nro. 4.- Situación del detenido a la fecha 20.7.76: CONDENADO.-(PP).-
11/VI/76	D.0804	-4/XII/75-Por sentencia del día de la fecha fué condenado a la pena de CUATRO AÑOS DE PENITENCIARIA,cumpliendo la totalidad de la pena el día 29/I/1976.(P).-
20.5.77	Doc.0475 PME (c)	Integra nómina de libertades otorgadas por la Justicia Militar en los años 1974,75 y 76.- Detenido el 29.1.72.- Sentencia:Art.132inc.6,137,150 CPO.- Juez:M.1ra.Inst.4to.T.- Fué internado en MPS el 20.7. .- Eval.A-1.-. (i).
20/5/77	D.0475	-Integra nómina de personas internadas al amparo de las Medidas Prontas de Seguridad el 6/8/976. Fecha de detención: 20.07.76 Antecedentes: Liberado por cumplimiento. Eval.A-1 (MR).-
20/5/77	Doc.0475 PME (d)	Integra nómina de Internados al amparo de las MPS en el ámbito del Ejército al 6/8/76. Internado el 20/7/76 por ser liberado por cumplimiento de la Condena. Eval.A-1.- (i).

PEREDA ALVAREZ Eofelio Miguel Fs. 5.

FECHA	DOCUMENTOS	114756 ANTECEDENTES A REGISTRAR
10.9.976	Doc.1187	-21.Jul.976-En la fecha fue baja (MPS) del B.I.N.4 (MM).-
20.5.77	Doc.0475 PME (d)	Integra nómina de Internados al amparo de las MPS en los años 1973,74,75 y 76 al 6 de Agosto en el ámbito del Ejército. Internado en Julio de 1976 por ser liberado por cumplimiento de Pena. Eval.A-1.- (i).
17/1/77	Doc.026 PME	Fué Internado en MPS en el ámbito del Ejército al 30/11/76. Se encuentra detenido en Unidades dependientes de la D.E.2 (Bn.I.4) proveniente de la D.E.2 el 20/7/76.CONDENADO.Eval.A-1.- (i).
4.12.76	1525 PME	-Idem.doc.anterior.(P).-
1/3/77	Doc.174	Idem.Doc.026. Agrega:Internados al 31/12/76. Eval.A-1.- (i).
2.5.77	Doc.0401	Idem.Doc.026. Agrega: Internados al 31.3.77.Eval.A-1.- (i).
28.6.77	Doc.611	Idem.Doc.026. Agrega: Internados al 30.4.77. Eval.A-1.-(i).
19.7.977	0701 PME	-Figura en una relación de Internados por MPS que han sido Bajas.Lugar de Reclusión:DE.II.(Bn.I.4)Causa:Liberado.(P).

31/5/84

11941 / 82 PAG. 3768

- POSEE ANTECEDENTES EN EL CO.NA.E -

EVAL - A - 1.(D) INDICA ( ) ( ) ( )

Fs 6

FECHA	DOCUMENTOS	117756 ANTECEDENTES A REGISTRAR
08/ /74	D.0397	-De acuerdo a declaraciones de Abel VAINI, es sindicado junto a Iván Aristóbulo VERA, como integrante de un núcleo del M.L.N., que con anterioridad al año 1971, por directivas de LANCILLA CALLEROS, había concurrido a la localidad de San Fernando (R.A.), para traer determinada cantidad de explosivos; el "contacto" fracasó y luego de 2 días regresaron a Carmelo.-EVALUACION: A-1.- (CC)
26/2/982	12221/15	Funcionario de la Comision Nac. de Educ. Fisica paso a situacion de disponibilidad el 16.12.80 en aplicacion del Acto Institucional N.7 de fecha 27/6/977.EVALUACION. A-1. (GM) Indica ( ) ( ) ( ) ( ) ( )
16.02.82	D. 5757/81/ 44	-Figura en una relacion de la Corte Electoral, de ciudadanos inscriptos en el Registro Civico Nacional, que se encuentran comprendidos en el Art. 1, Literal "B" del Acto Institucional No. 4, con prohibicion de ejercer el derecho de voto. (Procesados por delitos de "Lesa Nacion").EVALUACION A-1(VL) Indica (5) (6)
16.02.82	D.6004/81/ 45	-Se encuentra comprendido en el Art.1o. literal b) del Acto Institucional No.4,por haber sido procesado el 19/VI/72 por los delitos previstos en. C.P.M. 7 C.P.O. 132 Inc. VI y 137, 150, 54 EVALUACION A-1 (LA)

FECHA	DOCUMENTOS	114756 PEREDA ALVAREZ, ANTECEDENTES A REGISTRAR Eofelio Miguel
13.6.83	2165/79 Pág.3/4.	Aporta información ya registrada en la ficha, agregando: 2.7.71:"Marcha"(Pág.2), suscribe una declaración de apoyo al F.A., junto a Profesionales, Docentes, intelectuales y trabajadores de la C.de Carmelo. 1.3.72"El Popular"(Pág.2):El Comité de Base de Educación Física "denuncia arbitrarias detenciones de sus compañeros". 24.4.75:En la fecha es destituído por el CONAE en el ejercicio de sus funciones. 17.6.75:Figura en una nómina de Docentes que simpatizan con el F.A. 21.7.76:Se establece que el causante se encuentra en "LL.VV", siendo controlado por el Bat.de Inf.N°4. 21.7.76:El C.G.E. por mensaje N°5972 de la fecha, informa que el causante ha sido detenido. 10.12.78:Es mencionado por el perfodico "El Litoral" de la C.de Carmelo, como firmante de un manifiesto, junto a otros Profesores, intelectuales y trabajadores, exhortando a la ciudadanía a luchar por las bases programáticas del F.A., "en defensa de las mismas Eval:A-2(Indica 7 al 12)(AD)
21.06.83	18378/82	-02.09.82-Ficha del E.M.R.1, establece:detenido el 29.01.72.liberado el 21.07.76, por M.P.S., Bm.I.4.Procesado por Asociación para delinquir, conspiración y actos preparatorios.Perteneciente al M.L.N.-Indica (13) y (14).-EVAL:B-2 (Q)

FECHA	DOCUMENTOS	114756 ANTECEDENTES A REGISTRAR Fs.8
21.06.83	24741/83 Pág.007	-03.03.83-Figura en una relación procedente de la P.M. E, de M.P.S.Detenido el 29.01.72.Perteneciente al M.L N.Por opción al Art.168, viajó a Australia.-EVAL:A-1 (Q)
21.06.83	24862/83 Pág.022	-08.03.83-Indica idem Doc. 24741/83, fecha de liberado el 12.05.77.-EVAL:A-1 (Q)
21.06.83	24733/83 Pág.007	-03.03.83-Figura en una relación de uruguayos que abandonaron la República Argentina al amparo del COMITE INTERNACIONAL PARA LA MIGRACION EUROPEA(C.I.M.E.).Fecha de abandono el 15.02.78, con destino a Holanda.-EVAL:A-2 (Q)

SERVICIO DE INFORMACION DE DEFENSA

Dep. 1

114756 Fs9

Confeccionado el 16 de abril de 1977

VARIOS

FOTO

Apellidos PEREDA ALVAREZ

Nombres Eofelio Miguel

Fecha de Nacimiento

Lugar de Nacimiento

Est. Civil

Cred. Cívica Céd. Identidad

Otros Documentos

Ocupación

Padre

Madre

Domicilio Ciudad

Otros datos [redacted]

CHIESA Hnos. Ltda. - 2.500 - 9/75

Fs.10

FICHA COMPLEMENTARIA

DOCUMENTO		114756 ANTECEDENTES
Fecha	Origen	
8.9.976	1150	Internado bajo el regimen de Medidas Prontas de Seguridad, en el Batallón de Infantería Nro. 4.- Situación del detenido a la fecha 20.7.76 CONDENADO.(PP

114752-8 F21

JUNTA DE COMANDANTES EN JEFE

S. I. D.

VARIOS

Dep. I Secc. I

Sub Secc. A/N

Ficha Nº ..... Confec. 31.8.83

PEREGO PERAZZA — Apellidos

Alessandro Eley — Nombres

DOCUMENTOS: C/C. BVA Nº 28512 — Serie Nº

C/I. 1.321.751-7 — Nº Dpto.

OTROS DOC. ..... — Pasaporte Lib. Enrol. etc.

NACIMIENTO: 13.03.954 en Montevideo — Fecha Lugar

DOMICILIO: Juan Ramón Gómez Nº 3218 bis ap.001 — Calle Nº Teléf. Ciudad o Localidad

PROFESION U OCUPACION: Músico

LUGAR: ..... CARGO: .....

IDEOLOGIA POLITICA: ..... CLASIFICACION: .....

DATOS COMPLEMENTARIOS: Casado — Est. Civil Cónyuge Hijos

Hijo de José Aquiles y Zoraida Nelly — Otros familiares

19~~6898~~8

Fecha	Documentos	114757 ANTECEDENTES A REGISTRAR
31.8.83 Nº 193/83 INGRESO DE MIDEO.- R.E. Nº 29672/83	C.H.C.P. Secc.9na.	ANTECEDENTE REGISTRADO EN EL DPTO.Nº 3 DE LA D.I.I. 14.09.982- "El Pais", informa que integra el nuevo grupo que emerge en el panorama de canto popular llamado "EXTRA", se trata de solistas con estilo independiente qué en cada interpretación son acompañados por el resto de la integración. (L).- 13.8.83- En la fecha se contestó dicha Constancia, SIN ANOTACIONES, en este Serficio, solicitada para su Ingreso en el Treatro Solís. (L).-
11/6/84	11941 / 82 PAQ. 8877	- POSEE ANTECEDENTES EN EL CO.NA.E - EVAL - A - 1.C (1) INDICA ( ) ( ) ( )

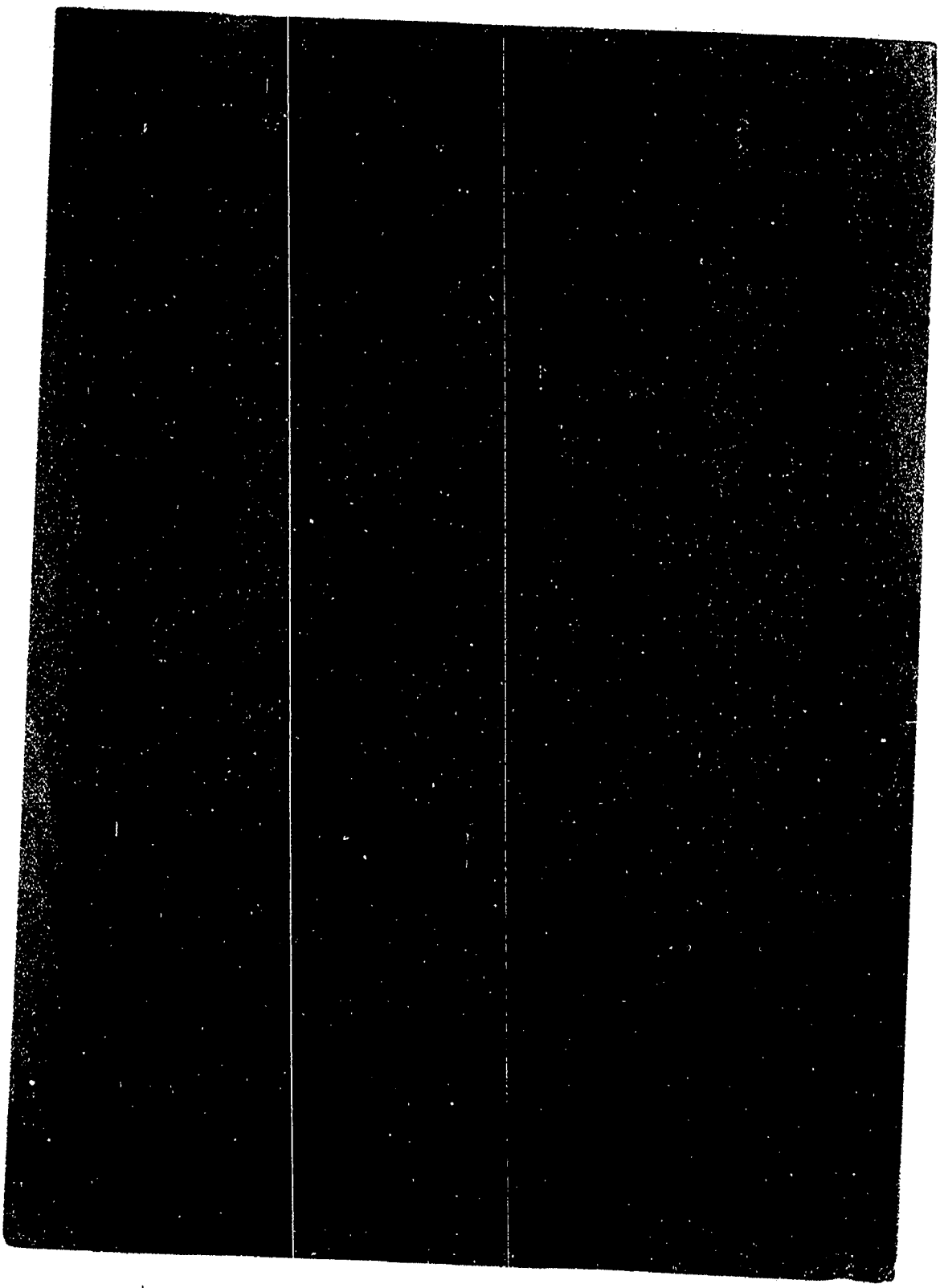

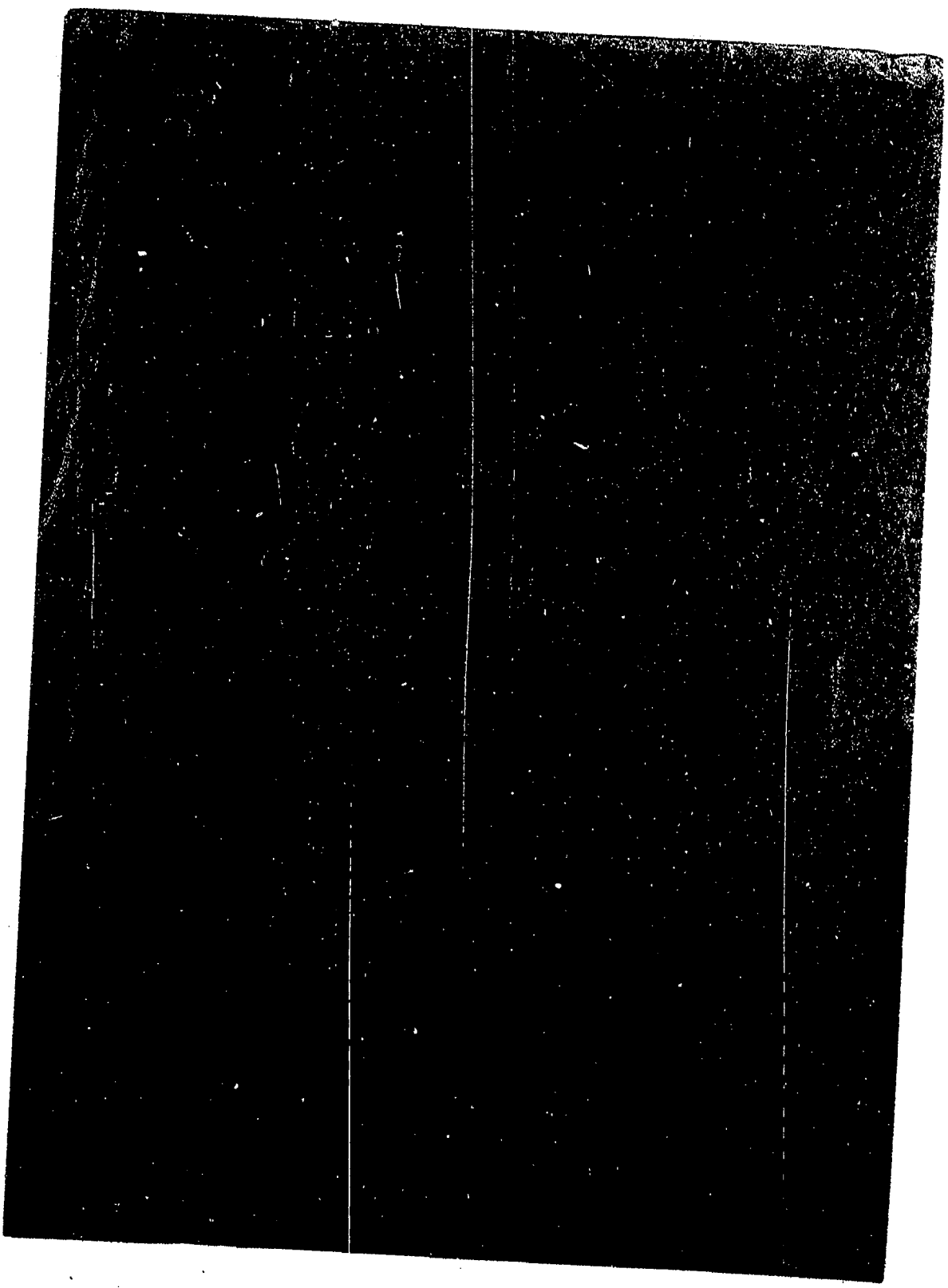

MINISTERIO DE DEFENSA NACIONAL
S. I. D.

1.14759-4

VARIOS Fol

Dep. I Secc. I
Sub - Secc. A/N
Ficha Nro. ..... Confec. 5.9.75

PEREGRINO SUAREZ — Homar
Apellidos — Nombres

VARIOS

DOCUMENTOS: C/C ..... Serie ..... Nro. C/I. ..... Nro. ..... Dpto.

OTROS DOC. ..... Pasaporte ..... Lib. Enrol. ..... etc.

NACIMIENTO: ..... Fecha ..... Lugar

DOMICILIO: ..... Calle ..... Nro. ..... Teléf. ..... Ciudad o Localidad

PROFESION U OCUPACION: Oficial Ayudante GM

LUGAR: ..... CARGO: .....

IDEOLOGIA POLITICA: ..... CLASIFICACION: .....

DATOS COMPLEMENTARIOS: ..... Est. Civil ..... Conyuge ~~80713~~ ..... Hijos

..... Otros familiares

52

Fecha	Documentos	114759 ANTECEDENTES A REGISTRAR
16.5.75	D. 846	Según relación de sentencias dictadas por el Juzgado Militar de 1ra. Instancia de 3er.Turno, se le dio por compurgada la pena con la preventiva sufrida, habiendo sido procesado por el delito de DESERCION SIMPLE.- Evaluación: A-1 (Z)

Fo1

A/N 114760-2

JUNTA DE COMANDANTES EN JEFE

S. I. D.

DEP. I SECC. I
20.05.82 SUB SECC. A/N
FICHA Nº ..... CONFEC. .....

PEREYRA .....
Apellidos

..... Nombres

DOCUMENTOS: C/C ..... C/I. .....
Nº Dpto. Serie Nº

OTROS DOC. .....
Pasaporte Li. Enrol etc.

NACIMIENTO: .....
Fecha Lugar

DOMICILIO: .....
Calle Nº Teléf. Ciudad o Localidad

PROFESION U OCUPACION: .....

LUGAR: ..... CARGO: .....

IDEOLOGIA POLITICA: ..... CLASIFICACION: .....

DATOS COMPLEMENTARIOS: .....
Est. Civil Cónyuge Hijos

.....
Otros familiares

~~160857~~

F2

FECHA	DOCUMENTOS	114760 ANTECEDENTES A REGISTRAR
06.05.82	14.543/82	-Mencionado página/s 223 del libro "TESTIMONIO DE UNA NACION AGREDIDA". -EVALUACION : A-1.-(GM) (LA).-

4/6/84

1541 / 82
PAG. 89 / 6

- POSEE ANTECEDENTES EN EL CO.NA.I -
EVAL - A - 1. C(11) INDICA ( ) ( ) ( )

Imp. Nacional 1933/79

Fa 1

SERVICIO DE INFORMACION DE DEFENSA
Dep. I

11476 1-0

..... **Sección**
Act. Ant. Nac.
Ficha Nº .....

Nombres y Apellidos: PEREYRA

Fecha de Nacimiento: .....

Lugar de Nacimiento: .....
(País - Ciudad o Localidad - etc.)

Cred. Cív.: Serie ..... Nº ..... Ced. Identidad: .....

Otros documentos: .....
(Pasaporte — Libreta Enrolam. — etc.)

FOTO

Domicilio: (1) Montevideo (Ciudad o Localidad) Camino Cibils (Calle) 4725 Nº Teléf

Filiación

Edad aparente ..... Color del Cutis .....

Color del Cabello ..... Estatura Aproximada .....

Complexión ..... Aspecto Social .....

Señas particulares .....

~~132250~~

Ficha confeccionada en Montevideo el 21 de Julio de 169

Fórm. 1

114761

F12

ACTIVIDADES

(1) **Laborales:** Profesión ..... Lugar de trabajo .....

Cargo ..... Antigüedad .....

Otras Actividades .....

(2) **Políticas:** Ideología (2) Comunista ..... Actuación (3) U.J.C. .....

Antecedentes (4) Círculo Cerro (UJC) - Carnet Nº610- Ingresó 23/2/58 .....

Antecedentes familiares .....

(3) **Sociales:** Estado Civil ..... Religión ..... Figuración .....

Grado Instrucción ..... Lugares que frecuenta .....

(4) **Económicas:** Situación ..... Capital aprox. ..... Vehículo .....
marca y Nº

Otros datos .....

Datos Complementarios .....

Apreciación Personal Gral. .....

PEREYRA

F53

FICHA COMPLEMENTARIA

Documento		14761 ANTECEDENTES
Fecha	Origen	
III/1962	Mondel Nº161	- Indica (1) al (4).-

Ficha confeccionada el día 17/7/1973

F1

MINISTERIO DE DEFENSA NACIONAL 114762-1

S. I. D.

Dep. 1 I E Sec. 1

S. Secc. A

Ficha Nro. ..... Confec. .....

PEREIRA (a) "EL DEGOLLADO"

Apellidos — Nombres

DOCUMENTOS: C/C. ..... Serie ..... Nro. ..... C/I. ..... Nro. ..... Dpto.

OTROS DOC. ..... Pasaporte ..... Lib. Enrol. ..... etc.

NACIMIENTO: ..... Fecha ..... Lugar

DOMICILIO: Playa Pascual.- Calle ..... Nro. ..... Teléf. ..... Ciudad o Localidad

PROFESION U OCUPACION: Jubilados de trabajos de hornos de ladrillo

LUGAR: ..... **CARGO:** .....

IDEOLOGIA POLITICA: ..... **CLASIFICACION:** .....

DATOS COMPLEMENTARIOS: ..... Est. Civil ..... 1 ~~38728~~ Cónyuge ..... Hijos

..... Otros familiares

Fs 2

Fecha	Documentos	114762 ANTECEDENTES A REGISTRAR
25/6/73	D.1466 P.E.I.	Realiza reuniones con Mario Eduardo ROCCA PINTOS, autor de una volanteada llevada a acbo en Playa Pascual.-(C.C)

1147636

F51

MINISTERIO DE DEFENSA NACIONAL
S. I. D.

Dep. I Secc. I
Sub Secc. A/N
Ficha Nro. ..... Confec. 1/XI/75

PEREIRA CASTRO de TORREZ
Apellidos Nombres

DOCUMENTOS: C/C ..... C/I. .....
Serie Nro. Nro. Dpto.

OTROS DOC. .....
Pasaporte Lib. Enrol. etc.

NACIMIENTO: 38 años (1969) R.O.U.
Fecha Lugar

DOMICILIO: Del Fuerte Nº 6274
Calle Nro. Teléf. Ciudad o Localidad

PROFESION U OCUPACION: ~~Ama de casa~~

LUGAR: ..... CARGO: .....

IDEOLOGIA POLITICA: ~~PARTIDO COMUNISTA~~ CLASIFICACION: .....

DATOS COMPLEMENTARIOS: .....
Est. Civil Cónyuge Hijos

~~120252~~

Otros familiares

F 2

Fecha	Documentos	114763 ANTECEDENTES A REGISTRAR
6/VI/75	D.1041	-Afiliada al Partido Comunista con el Nº37.650 el 30/IV/69. Microfilm incautado a R. ARISMENDI.-(J)Eval. B-2.

REUNION DE PRENSA P/INFORMAR S/ACTIV. "COMITE POPULAR PRO-CASA DE LA CULTURA DE ROCHA".- 1.03

SERVICIO DE INTELIGENCIA

Div. I (Seguridad)

Sección

Ficha N.º M/F confeccionada el 26-Feb-64.-

MINISTERIO ... SERV. ... FICHA

I ... 114764-4 ...

Foto

Apellidos PEREYRA FONSECA.

Nombres

Fecha de Nacimiento:

Lugar de Nacimiento:

Cred. Civ.: Ced. Identidad:

Padre:

Madre:

Domicilio: Ciudad:

Otros datos (Documentos y señas personales)

~~80718~~

FICHA COMPLEMENTARIA

Fol

Documento			11.476	Antecedentes
N.o	Fecha	Origen		
Of.(S)6/1.	15-Feb-64.	B-45-D-1 Bn.I.12.	Concurrió en representación del diario "La Mañana" a una reunión de prensa con la finalidad de informar sobre las actividades del "Comité Popular Pro-Casa de la Cultura de Rocha" en la ciudad de Rocha. En la misma estaban los comunistas Prof Ruben OCAMPO, su señora esposa Yolanda CARLI de OCAMPO; Eduardo SALDAIN de tendencia izquierdista y suplente de la Sub-Comisión de Contribuciones Públicas del Comité Popular Pro-Casa de la Cultura de Rocha; Alberto BARBOZA (comunista) y otros de ideologías desconocidas y demócratas, éste último es suplente de la mencionada Sub-Comisión, conjuntamente con Sonia SOSA que se le desconoce la ideología pero se sabe que tiene una hermana comunista	

MINISTERIO DE DEFENSA NACIONAL
S. I. D.

114765-1

01 JUL. 1975

Dep. I Secc. I

Sáb - Secc. G

Ficha Nro. ____ Confec. ____

PEREIRA GRANOTICH
Apellidos

Nombres

DOCUMENTOS: C/C ____ C/I. ____
Serie Nro. Nro. Dpto.

OTROS DOC. ____
Pasaporte Lib. Enrol. etc.

NACIMIENTO: ____
Fecha Lugar

DOMICILIO: ____
Calle Nro. Teléf. Ciudad o Localidad

PROFESION U OCUPACION: Médico de Salud Pública (Colonia)

LUGAR: ____ CARGO: ____

IDEOLOGIA POLITICA: ____ CLASIFICACION: ____

DATOS COMPLEMENTARIOS: ____
Est. Civil Conyuge Hijos

~~4365~~
Otros familiares

Fc

Fecha	Documentos	114765 ANTECEDENTES A REGISTRAR
21/1/74	D.0209	Estaría a cargo de los Estudios Radiológicos. Este médico cuenta con equipo de rayos X en su consultorio particular, razón por la cual la mayoría de los casos los llevaría allí, donde cobra sumas elevadas por las placas.- Eval.B-2.-(H).-

...IO DE INFORMACION
DE DEFENSA
Dep. 1
VARIOS

E

114766-9 (5)

Confeccionado el 31.1.78

FOTO

Apellidos PEREZ FARIAS

Nombres INES POLONIA

Fecha de Nacimiento 9.2.929(5)

Lugar de Nacimiento

Est. Civil Casada(6) 4 hijos(7)

Cred. Cívica BDB 15601(1) Céd. Identidad

Otros Documentos

Ocupación

Padre

Madre

Domicilio Av. Bolivia Calle 2 2788 F. (3) SPENCER 4871 (2) Ciudad

Otros datos: "P.C." (4) [redacted]

chiesa hnos. - 4 000 - 5/77

FICHA COMPLEMENTARIA

152

DOCUMENTO		114766 ANTECEDENTES
Fecha	Origen	
30.9.77	Doc.1014	Figura en relación de Internados en MPS al 31.8.77. Se encuentra detenido en UU.Dep.de la DE.1(Bn.I.1) proveniente de la DE.1 el 27.8.77.DETENIDO -Figura en relación de Movimientos de Internados al 31.8.77.-ALTA de la DE.1(Bn.I.1).Eval.A-1.- (i).
7.XI.977	1148 PME	-Fue Baja del BI. 1 al 30.9.77.Causa:Pase a JMI 2 T. -Alta en el BI.1 el día 21.9.77.Causa:Presunta vinculación al Partido Comunista.Fecha Det.:21.9.77.Antecedentes:Medidas Prontas de Seguridad. -Procesada el día 16.9.77.Causa:Art.60(V) CPM.Fecha Det 27.8.77. -Baja BI.1 Alta en el EMR.2. el día 24.9.77.(P).-
31.3.78	Doc.366	-Indica lo mismo que el Doc.1014. (MM).-
9.9.83	1301/80 pág.25	En consolidado de P.M.E. del 30.06.80 figura como: 27.08.77:Detenido.- 03.10.78: Sent.1a.I.:4 años P.- Juez 1a.I.2do.T. 10.06.80: Condenado: 4 años y 6 meses P.- Eval.A-1.(ME)

FECHA	DOCUMENTOS	114766 ANTECEDENTES A REGISTRAR 153
16.02.82	D. 5757/ 27	-Figura en una relacion de la Corte Electoral, de ciudadanos inscriptos en el Registro Civico Nacional, que se encuentran comprendidos en el Art. 1, Literal "B" del Acto Institucional No. 4, con prohibicion de ejercer el derecho de voto. (Procesados por delitos de "Lesa Nacion").EVALUACION A-1(VL) Indica (1) (2)
16.02.82	D.6004/81	-Se encuentra comprendido en el Art.1o. literal b) del Acto Institucional No.4,por haber sido procesado el / / por los delitos previstos en. C.P.M. C.P.O. EVALUACION A-1 (LA)
25.03.82	Doc.13068	-Figura en una relación de Movimiento de Recluídos al 31.01.82. Movimiento: Baja del EMR 2 - Fecha: 19.01.82 - Causa: Libertad definitiva - Juez: 1a.Instancia 2do. turno - Fecha de detencion: 19.06.77 - Antecedentes: Sentencia en 2da. Instancia el 10.06.80 a 4 años y 6 meses de prisión. -Figura en una Relación de Libertades Vigiladas al 31.01.82 Unidad de Control: Batallón de Infantería Nro. 2 alta por pase a Categoría "A". Eval.: A-1 (AN)

FECHA	DOCUMENTOS	114766 ANTECEDENTES A REGISTRAR
03.08.82	17388	Figura en una Nómina de Liberados por la Justicia Militar, en el período comprendido entre el 1 de enero al 31 de mayo de 1982. Fecha de Detenido: 19/06/77. Fecha de Liberado: 19/01/82 EVAL.: A-1 . (GM) (LA) INDICA (3)
13.9.82	18981	30.6.82 - Se traslada el control de su Lib.Vig.Cat"C" del Bn.I. 2 al Reg.C.1.-Eval:A-1 (00)
26.3.83	24324/83	FECHA DE DETENIDA; 19.7.77, UNIDAD CAPTORA; D.E.I, ONDENADA 4a y 6m.FECHA DE LIBERTAD PROBABLE; 19.1.82,Art.60(V),60(I) Nal.6-60(XII)CPM.-Eval.A-1.-(FE)
22.6.83	24739/83 Pág.041	-03.03.83-Figura en una relación procedente de la P.M.E. de libertades vigiladas, categoría "C".Unidad de control:Reg. C.1.Detenido el 19.06.77, liberado el 19.01.82.-EVAL:A-1(Q)
22.6.83	24861/83 Pág.012	-08.03.83-Indica idem Doc. 24739/83.-EVAL:A-1 (Q)
19/8/83	D.26314 Pág.3394	-13/09/77.Se establece que la causante funciona como Secretaria de Propaganda del Seccional 18/24a. del P.Comunista. Detenida. EVAL.A-2 (P) Aporta (4).-
27.3.84	8401538/005	-17.4.979: Indica (5) a (7). Eval.A-1 (TL).-

PEREZ FABIAS Ines Polonia

FECHA	DOCUMENTOS	114766 ANTECEDENTES A REGISTRAR
4.4.84	8401542/017	Año 1972: Aporta situación jurídica de la causante: Es afiliada al P.C. en el año 1966. Realizó trabajos de concientización de masas y propaganda en la Seccional 19 de Junio. Vendía propaganda Marxista y el diario "EL POPULAR" como finanzas para dicha seccional. Luego cumple tareas de impresión de materiales clandestinos. Mantenía contactos en la vía pública y en locales compartimentados. Tenía como tarea distribución del "SEMANARIO CARTAS". Reclusa No.448. Eval.A-1 (TL).-
9.5.84	8401541/4	18.4.79:En la fecha se establece que integra una nómina de reclusas que pertenecen al P.C.-Eval.A-1.-(FE)

SERVICIO DE INFORMACION
DE DEFENSA
Dep. 1

114767-7 fol

Confeccionado el 8.10.73.

VARIOS

FOTO

Apellidos PEREIRA

Nombres A.

Fecha de Nacimiento

Lugar de Nacimiento

Est. Civil

Cred. Civica Céd. Identidad

Otros Documentos

Ocupación Cr.

Padre

Madre

Domicilio Arismendi 1445. ~~80719~~ Ciudad

Otros datos

FICHA COMPLEMENTARIA

52

DOCUMENTO		14767 ANTECEDENTES
FECHA	ORIGEN	
18.3.72.	Doc. 365.	Figura en una relación de personas que reciben correspondencia de Editorial "Grito de Asencio" Rev."Para Todos" ..(W)

SERVICIO DE INFORMACION
DE DEFENSA
Dep. 1

114768-5

51

Confeccionado el 17 SET. 1975

V A R I O S

FOTO

Apellidos PEREYRA RODRIGUEZ

Nombres A. (Dr.)

Fecha de Nacimiento

Lugar de Nacimiento

Est. Civil

Cred. Cívica ..... Céd. Identidad

Otros Documentos

Ocupación

Padre

Madre

Domicilio Seca 1275, Ap/501 Pº5 Ciudad Montevideo

Otros datos ó Meléndez 3922.

~~80120~~

CHIESA Hnos. Ltda. - 2.500 - 9/75

Bc

FICHA COMPLEMENTARIA

DOCUMENTO		114768 ANTECEDENTES
Fecha	Origen	
14.7.75	D. 1268	Figura en una nómina de personas receptoras de material de propaganda marxista.- Evaluación B-2.-(I).-

114769-3

~~286~~ 71

SERVICIO DE INFORMACION DE DEFENSA
Dep. I

Sección .....

MINISTERIO DE DEFENSA NACIONAL
SERVICIO DE INFORMACION DE DEFENSA
M/E

Ficha Nº ..... confeccionada el 19/V/66

I. V. 0203-10795

FOTO

Apellidos PEREIRA MARTINEZ

Nombres Abel

Fecha de Nacimiento: .....

Lugar de Nacimiento: .....

Cred. Cív.: ..... Ced. Identidad: .....

Prontuario: ..... F. Censal: .....

Padre: .....

Madre: .....

Domicilio: ..... Ciudad: .....

Otros datos (Documentos y señas personales) .....

8~~0761~~

Fe

FICHA COMPLEMENTARIA

Documento			114709 ANTECEDENTES
Nº	Fecha	Origen	
B-75-1377	9-VIII-965		-El reseñado conjuntamente con demás integrantes de la prensa oral y escrita reunidos en el Club Casa del Empleado resolvieron declarar persona no grata al jefe de Policia de Rivera por la determinación de él contra el Dr. del periódico "NORTE" Rik Jesús ARAUJO,al negarle toda información policial a este periódico,manifestándole que será detenido si concurre a la Jefatura en procura de ella.Esto sucedió por lo manifestado en este periódico por la manifestación estudiantil disuelta por la Policia.- Intervino como represnetante de los "Ideales de Batlle"

114770-1

F21

JUNTA DE COMANDANTES EN JEFE

S. I. D.

Dep. I Secc. I

Sub Secc. A/N

Ficha Nro. _____ Confec. _____

PEREIRA — Acaso

Apellidos — Nombres

DOCUMENTOS: C/C _____ (Serie / Nro.) C/I. _____ (Nro. / Dpto.)

OTROS DOC. _____

Pasaporte — Lib. Enrol. — etc.

NACIMIENTO: 26 años (1962)

Fecha — Lugar

DOMICILIO: Oficial 4 - Artigas (1962)

Calle — Nro. — Teléf. — Ciudad o Localidad

PROFESION U OCUPACION: Peón rural

LUGAR: Azucarera CAINSA No. 3 **CARGO:** _____

IDEOLOGIA POLITICA: Comunista **CLASIFICACION:** _____

DATOS COMPLEMENTARIOS: _____

Est. Civil — 12354 — Cónyuge — Hijos

Otros familiares

11770

Fec

Fecha	Documentos	ANTECEDENTES A REGISTRAR
31.5.76	D. 0754	- Afiliado al P.C. con el No. 17294, fecha de ingreso el 12.4.62.- Eval. B-1.- (S).-

F 3

J. C. J.

Opto. 1

114770

Apellidos PEREIRA

Nombres Acaso

Documentos:

Ant, Secc. A B C D E G V

[X] [ ] [ ] [ ] [ ] [ ] [ ]

Secreto

114770 **ANTECEDENTES** 64

31.5.76 Doc. 0754 Eval. B-1.- (S).-

Edad: 26 años

Dom.: Oficial 4'- Artigas

Ocup.: Peón Rural Azucareras CAINSA No. 3.

Afil. No.: 17294

F. de Ing.: 12.4.62.

JUNTA DE COMANDANTES EN JEFE
S. I. D.

A/N

114771-9

Dep. I Secc. I
Sub. Secc. A/N
Ficha N.º ..... Confec. 24.11.82

PEREIRA VELAZCO — Apellidos
Ada — Nombres

DOCUMENTOS: C/C Serie B B-41173 N.º — C/I. N.º 891.524 Dpto.

OTROS DOC. Pasaporte ..... Lib. Enrol. ..... etc.

NACIMIENTO: 17.4.38 — Fecha
Durazno — Lugar

DOMICILIO: Miranda 4659 — Calle N.º Teléf. Ciudad o Localidad

PROFESION U OCUPACION: Empleada-Tabacalera

LUGAR: ..... CARGO: .....

IDEOLOGIA POLITICA: ..... CLASIFICACION: .....

DATOS COMPLEMENTARIOS: Soltera (1)
Est.Civil Cónyuge Hijos

Otros familiares

~~180293~~

165 - Inhabilitada

52

Fecha	Documentos	11477_11 ANTECEDENTES A REGISTRAR
19.2.79	0274	-13.6.73- Afiliada al Partido Comunista con el Nro. 73372 Presentada pro Orlando ALSINA y Roberto BARGAT(según material incautado por OCOA en Feb/76, OPERACION MORGAN)Eval: A-1 (M)(NN).-
13.09.82	19005	- Figura en el 165 lugar de la lista BAE del Partido COLORADO Agrupación PACHECO-BAGACCIAGUE Dpto. de MONTEVIDEO como candidato para integrar los Deliberantes Departamentales y Convenciones Nacionales en las Elecciones internas de los PP.PP. del 28 de Noviembre de 1982. (NN)
	14/10/82	Por Oficio Nº. 934/82 el S.I.D. comunica a la Corte Electoral que de acuerdo a las disposiciones en vigencia, el causante se halla inhabilitado para integrar la mencionada lista.- La causa que motivó su inhabilitación fué: Afiliado al Partido Comunista.- (NN)

114772-7

Fo

JUNTA DE COMANDANTES EN JEFE

S. I. D.

Dep. I Secc. I

Sub Secc. A/N

Ficha Nro. _____ Confec. 26-10-78

PEREYRA PAYS — Ada María

Apellidos — Nombres

DOCUMENTOS: C/C AOA 5404 C/I. _____

Serie Nro. Nro. Dpto.

OTROS DOC. _____

Pasaporte Lib. Enrol. etc.

NACIMIENTO: 20 años en 1967

Fecha Lugar

DOMICILIO: Carpintería 4514

Calle Nro. Teléf. Ciudad o Localidad

PROFESION U OCUPACION: Joyera Grabadora

LUGAR: "ADOLFO STRAUSS" Talleres CARGO: _____

IDEOLOGIA POLITICA: _____ CLASIFICACION: _____

DATOS COMPLEMENTARIOS: _____

Est. Civil Cónyuge Hijos

~~120955~~

Otros familiares

62

Fecha	Documentos	114772 ANTECEDENTES A REGISTRAR
6-6-75	Doc.1041	-Afiliado al Partido Comunista con el Nº29073, fecha de ingreso: 30-10-67. (Microfilm incautado a Rodney Arismendi). Eval.B-2 (V)

JUNTA DE COMANDANTES EN JEFE 114773-5 E

S. I. D.

Dep. I Secc. I Sub Secc. A/N

Ficha Nro. ____ Confec. 23/6/77

PEREIRA (Apellidos) Adán (Nombres)

DOCUMENTOS: C/C ____ (Serie / Nro.) C/I. ~~1.022.018 (1)~~ 1.022.108 (16) (Nro. / Dpto.)

OTROS DOC. ____ (Pasaporte / Lib. Enrol. / etc.)

NACIMIENTO: ~~13.11.39 (2)~~ (Fecha) ~~15.02.39(11)~~ (Lugar) ~~Rocha (12)~~

(CLANDESTINO) (17)

BARTOLOME MITRE No.1371 (Mdeo)

DOMICILIO: ~~Coracaros 3669 (A) (3)~~ (Calle / Nro.) ~~Roselli y Ríos 143(13)~~ (Teléf.) ~~Montevideo (14)~~ (Ciudad o Localidad)

Austria 1920 (Cerro) (15)

PROFESION U OCUPACION: ~~Empleado (5)~~ Decorador (14)

LUGAR: ~~"El Popular" (6)~~ Cía. Uruguaya de Cemento Portland (15) CARGO: ~~Empleado~~

IDEOLOGIA POLITICA: ~~Comunista (7)~~ CLASIFICACION: P.C. (18)

DATOS COMPLEMENTARIOS: ~~Casado (8)~~ (Est. Civil) Enriqueta BERRUETA BERRUETA (9) (Cónyuge / Hijos)

~~Hijo de: Dionisia (N) (10)~~ (Otros familiares)

114773

52

Fecha	Documentos	ANTECEDENTES A REGISTRAR
27/9/76	D.1229	-Según información proporcionada por un detenido en una Unidad de la División de Ej. 1, antes del 31 de julio en el turno de la mañana, en la enfermería, un enfermero que conocía a GARCIA QUAGLIA de Mercedes dijo estar contra el régimen, trajo cigarrillos y dijo que nos cuidáramos de PEREIRA, detenido, que era un "espía".- Eval. B-2 (U)
5/11/76	D.1394	-Indica lo mismo que el doc. anterior. Aclara que el enfermero es el Cbo. 2da, Julio César MONTERO PASTRANA. Eval. B-2 (U)
15.07.73	DNII	-09.07.73 -Fue detenido en el interior de el diario "El Popular" Indica: (1) al (10). -15.07.73 -En la fecha recuperó su libertad. (K)
27.05.76 PD 7 a 7	Doc.732	-22.05.76 -Trabaja en el diario "EL POPULAR". Su esposa es sindicada como la persona que dejó una colección de semanarios, "EL POPULAR" y de "TIEMPOS NUEVOS" en el domicilio de Gabriel DIVE PAPASIAN -Detenido por vinculación al "Partido Comunista".(DD)
30.08.76	Doc.1129	-Figura en una nómina de funcionarios rentados del proscripto Partido Comunista, según documentación incautada en el ex-domicilio del dirigente Sergio A. BARREIRO NUNEZ Dicha nómina de funcionarios, está contenida en una relación general de asistentes a la Conferencia Departamental del año 1970 realizada por el Partido Comunista. Eval.: A-1. (Y)
14.04.78	Doc,0434	-1960 -Se establece que desde la fecha es integrante de la

...///

FECHA	DOCUMENTOS	11473 ANTECEDENTES A REGISTRAR — Fo 2
		PEREIRA, Adán
		...///
14.04.78	Doc.0434	-"Unión de Juventudes Comunistas" (UJC) participando en el Movimiento de Solidaridad con Cuba.
Memo.240/78 DEI OCOA		1972 -En éste año colabora con "EL POPULAR".
		1974 -Comienza a trabajar en la clandestinidad, consiguiendo locales, materiales, buzones; era responsable de la distribución y de la publicación subversiva semanario "CARTA" Se establece además que era funcionario rentado del "Partido Comunista". A-2
		28.02.76 -Se encuentra detenido en el Grpo. A Nº 1. (S)
04.08.61	Inf.JPM	-Afiliado a la "Unión de Juventudes Comunistas" (UJC), Círculo SUR, con el Carnet Nº 1899, ingresó el 09.01.59.
30.03.77 Acta de Declaración del José WOLMAN OCOA	Doc.0293 Detenido	-Según declaraciones de WOLMAN ABRAHAMCZYKZ, José se puede establecer que PEREIRA era encargado del centro de impresión sito en Nuevo París, en donde se publicaba "CARTA SEMANAL" del Partido Comunista. (S)
16.03.79	Doc.0353	-Delegado de Mesa por las listas: Delegado. en las elecciones nacionales del año 1971, por el Departamento de Montevideo. (INFORME CORTE ELECTORAL) - (Pág. Nº 033) (M)
04.09.81	Doc.7534	-Figura en una relación de Movimientos de Reclusos al 30.06.81. Movimiento: D.R.M.R.1 - Fecha: 25.06.81 - Causa: L.D. - Juez: 1a.I.1er.T. Fecha Det.: 30.10.75 - Antecedentes: C.: 23.02.81; 5a.y6m.P. - Eval.: A-1 Indica: (11) al (15) (AN)

FECHA	DOCUMENTOS	114773 ANTECEDENTES A REGISTRAR
19.10.81	D. 8756	O.C.O.A.- Se solicita su captura por encontrarse bajo el el régimen de L.V. y no presentarse a su control en los plazos estipulados.- Eval. A-1 Ind. (15) y (16).- (FE)
04.09.81	Doc.7534	-Figura en una relación de Libertades vigiladas al 30.06.81 Unidad: Batallón de Infantería No.3, alta por pase Categoría "A". Eval.: A-1 (AN)
10.12.81	D.10247	-Figura en una relación de Libertades Vigiladas al 31.10.81. Unidad de Control: Batallón de Infantería No.3, pasa a la Clandestinidad el 10 de Octubre de 1981. Eval.: A-1 (AN)
14.12.81	D110293	Figura en una relación de liberados al 4.12.81.CAUSA:Lib. Def.30.4.81. FECHA DE LIBERACION:25.6.81. EVAL:A-1. (VM).
14.4.982	D.13.767	- Figura en una relación de Liberados por la J.M. al 31.12.81.- DETENIDO EL:30.10.75.- LIBERADO EL: 25.06.81.-Eval. A-1 Indica (17).- (Y)
1.6.83	24861/83 pag. 8	- 08.03.83- Indica Idem al Doc. 13.767/82. EVAL A-1 (B)

PEREIRA, ADAN

FECHA	DOCUMENTOS	11773 ANTECEDENTES A REGISTRAR 54
2.7.83	26314/736	-1971/1978:En información referente al P.C. obtenida por el Depto.III/S.I.D. en éste período se establece asistió a la Conferencia Nacional del Partido entre el 1 y 2 de diciembre de 1972. 28.2.75:Detenido a raíz de la Operación "MORGAN" y evacuado a Grupo de Artillería Nº 1. Eval A-2 (EB).-
	Pag.1368 al 1371	En Actas del año 1975 labradas al causante por pertenecer al P.C. declara vinculaciones con Eduardo BLEIER, Jose WOLMAN, Jorge GONZALEZ, Juan José PEREIRA, KELLY, Juan SCLARICH, Luis MURO, Walter NUÑEZ, Felix Francisco SANCASSANO SOSA y Ramón Felix AMOROSO Eval:A-2.- (Sm)Indica (18).-

FECHA	DOCUMENTOS	14773 ANTECEDENTES A REGISTRAR	F35
31.1.84	8400151/001	-Indica idem doc. 33347283. EVAL.: A-1 (K)	

MINISTERIO DE DEFENSA NACIONAL A/N

Dep. I 12.5.82 Secc. I

S. I. D. 114774-3

Sub Secc. G

Ficha Nro. ..... Confec. .....

PEREIRA — Adán

Apellidos — Nombres

DOCUMENTOS: C/C ..... C/I. .....

Serie — Nro. — Nro. — Dpto.

OTROS DOC. .....

Pasaporte — Lib. Enrol. — etc.

NACIMIENTO: .....

Fecha — Lugar

DOMICILIO: .....

Calle — Nro. — Teléf. — Ciudad o Localidad

PROFESION U OCUPACION: .....

LUGAR: ..... CARGO: .....

IDEOLOGIA POLITICA: ..... CLASIFICACION: .....

DATOS COMPLEMENTARIOS: .....

Est. Civil — Cónyuge — Hijos

Otros familiares

~~156857~~

62

Fecha	Documentos	114774 ANTECEDENTES A REGISTRAR	
06.05.82	14.543/82	-Mencionado página/s 112 "TESTIMONIO DE UNA NACION AGREDIDA". -EVALUACION : A-1.-(GM) (LA).-	del libro

SERVICIO DE INFORMACION DE DEFENSA

Dep. 1

~~[illegible]~~

E. 114775-0

F21

Confeccionado el 25.6.75

FOTO

Apellidos PEREYRA(1) PEREIRA CASAS

Nombres Adan

Fecha de Nacimiento

Lugar de Nacimiento

Est. Civil

Cred Cívica Céd. Identidad

Otros Documentos

Ocupación Portero Canal 5 - SODRE.-

Padre

Madre

Domicilio GERÓNIMO Piccioli 3094 AP. 3 Ciudad

Otros datos ~~143050~~

Imp. CHIESA Hnos. Ltda. 10.000 - 12 - 73

FICHA COMPLEMENTARIA

DOCUMENTO		114775 ANTECEDENTES
Fecha	Origen	
23.5.75	Doc. 884	**Figura en una relación de funcionarios izquierdistas notorios en el SODRE. Anteriormente había sido sumariado.-qq-.**
20/5/77	D.0475	-Integra nómina de personas internadas al amparo de las Medidas Prontas de Seguridad el 6/8/976. Fecha de detención: 22/05.76 Antecedentes: En averiguaciones. Eval.A-1 (MM).-
20/5/77	D.0475 PME.	-Figura en una nómina de privados de libertad en el ámbito del Ejercito el 6/8/976. Lugar de Reclusión: Unidades Dependientes de la D.N.I Eval.A-1 (MM).-
20/5/77c PME	Doc.0475 (d)	Integra nómina de Internados al amparo de las MPS en el ámbito del Ejército al 6/8/76. Internado el 21/7/76 por encontrarse en averiguaciones.- Eval.A-1.- (i).
30.12.76	1622 MIE	-Figura en una relación como Baja de Internados por MPS, en el período del 1 al 30.11.76.(P).-
07.05.81	D.3569 PAG.021(A) (PP)	**-Figura en una relación de Movimientos de Recluídos al 31.03.81.MOVIMIENTO:Condenado FECHA:23.02.81 CAUSA:5años y 6 meses de Penitenciaría .JUEZ: 1a. 1er.T. FECHA DETENIDO:27.11.75.ANTECEDENTES: S.1a. I.:13.12.79; 5 años y 6 meses de Penitenciaría.-(O).**

FECHA	DOCUMENTOS	114775 ANTECEDENTES A REGISTRAR	KSJ
4.1.78	D.0022	Figura en una relación de Bajas del Reg.C.4 al 25.6.77 EVAL:A-1 (MM)	
24.11,78	D.1613	Figura en relación de recluídos al 25.10.78 .Fué Baja del Grupo.A.1 y ALTA al E.M.R.1 el 20.10.78. Causa: Traslado.-JUEZ:JM1.1er.T.-FECHA DE DETENIDO :27.11.75.- ANTECEDENTES:Procesado,Art.60(V)CPM.-	
6.10.74	D.2540	Integra junto a otro ex-boxeador el grupo de "choque" de los "Convencedores", dentro del Canal.-EVAL:B-2(H)	
4.9.81	D.7532	Figura en una relación de Liberados del E.M.R.1, con fecha 25.06.81.- EVAL:A-1 (SJ) Ind.(1)	
21.6.83	24739/83 Pág.043	-03.03.83-Figura en una relación procedente de la P.M.E. de libertades vigiladas, categoría "C".Unidad de control:Reg. C.Mec.4.Detenido el 10.07.77.-EVAL:A-1 (Q)	
21.6.83	24862/83 Pág.000	-08.03.83-Indica idem Doc 24739/83, agregando fecha de detenido el 23.11.76.-Indica (2) EVAL:A-1 (Q)	

FECHA	DOCUMENTOS	114775 ANTECEDENTES A REGISTRAR	124

EXTREMISTA

114776-8

17.03.82

JUNTA DE COMANDANTES EN JEFE

S. I. D.

DEP. I SECC. I

SUB SECC. A/N

FICHA Nº ..... CONFEC. .....

PEREYRA — Apellidos

Adán — Nombres

DOCUMENTOS: C/C Nº BVA 17688 Dpto. C/I. Serie ..... Nº .....

OTROS DOC. ..... Pasaporte ..... Li. Enrol ..... etc.

NACIMIENTO: ..... Fecha ..... Lugar

DOMICILIO: P. Giralt 4343 — Calle — Nº — Teléf. — Ciudad o Localidad

PROFESION U OCUPACION: .....

LUGAR: ..... CARGO: .....

IDEOLOGIA POLITICA: ..... CLASIFICACION: .....

DATOS COMPLEMENTARIOS: ..... Est. Civil ..... Cónyuge ..... Hijos

..... Otros familiares

140225

Bc

FECHA	DOCUMENTOS	114776 ANTECEDENTES A REGISTRAR
16.02.82	D. 5757/81/ 44	-Figura en una relacion de la Corte Electoral, de ciudadanos inscriptos en el Registro Civico Nacional, que se encuentran comprendidos en el Art. 1, Literal "B" del Acto Institucional No. 4, con prohibicion de ejercer el derecho de voto. (Procesados por delitos de "Lesa Nacion").EVALUACION A-1(VL) Indica ( ) ( )
16.02.82	D.6004/81/ 45	-Se encuentra comprendido en el Art.1o. literal b) del Acto Institucional No.4,por haber sido procesado el 5 / II 1976 por los delitos previstos en. C.P.M. 60 (V) C.P.O. EVALUACION A-1 (LA)
1/6/84	11041 / 82 PAG. 3812	- POSEE ANTECEDENTES EN EL CO.NA.E - EVAL - A - 1.C(D) INDICA ( ) ( ) ( )

Imp. Nacional 1983/79

SERVICIO DE INFORMACION DE DEFENSA

Dep. 1

114771-0

fs-1

Confeccionado el 20/10/71

VARIOS

FOTO

Apellidos Pereira Silvera

Nombres Adan

Fecha de Nacimiento

Lugar de Nacimiento

Est. Civil

Cred. Cívica Céd. Identidad

Otros Documentos

Ocupación

Padre

Madre

Domicilio Ciudad

Otros datos

~~8073~~

SERVICIO DE INFORMACION
DE DEFENSA
Dep. 1

114771-6

fs-1

Confeccionado el 20/10/71

VARIOS

FOTO

Apellidos pereira Silvera

Nombres Adan

Fecha de Nacimiento

Lugar de Nacimiento

Est. Civil

Cred. Cívica Céd. Identidad

Otros Documentos

Ocupación

Padre

Madre

Domicilio Ciudad

Otros datos

~~8075~~3

FICHA COMPLEMENTAR

Fs-2

DOCUMENTO		114777 ANTECEDENTES
Fecha	Origen	
9/5/71	El Popular	Residente de T y Tres Adherido al Frente Amplio(X)
20.12.77	D.1365	-En las Elecciones Nacionales del año 1971, trabajó como Delegado de Mesa en representación del"Frente Amplio" en el Depto. de Montevideo.-Eval. A-1 (U).-
04.05.79	D. 0529/79	-Adherente a un manifiesto del Frente Amplio del año 1971, publicado en "EL POPULAR" de fecha 09/May/971, en el que ciudadanos oriundos del Dpto. de Treinta y Tres constituyen un Comité de Apoyo al Frente Amplio.- EVALUACION:A-1 (GM) (LA). Indica ( ) ( ) ( ).-
29-9-83	30257/005	7-9-83. Ampliando D0529/79, en la fecha se establece que fue recibido por un jefe de E.Primaria un manifiesto de caracteristicas similares al del Doc. de referencia, en el cual establecen como días de reunión los martes, en la finca sita en Mercedes 936. 10-9-83.Se confeccionó T.I.No.741/83 al Dpto.III del SID solicitando se confirme si este folleto ha sido impreso en la actualidad o en el año 1971. 16-9-83. El Dpto.III del SID por Memo.440/83 informa que no se ha podido establecer ninguna reunión en la mencionada finca, la cual luce la inscripción 1001, perteneciente a la lista proscripta del F.A., como si hubiera funcionado en otra época un club político destacando que la apariencia de la misma da la im-

PEREIRA SILVERA, Adan

FECHA	DOCUMENTOS	114777 ANTECEDENTES A REGISTRAR Fs-3
		presión de no estar habitada, dado que se encuentra en malas condiciones y de puertas cerradas. Por lo antedicho podría deducirse que dicho folleto corresponde al impreso en 1971.Eval.A-1 (SI).
16.12.83	1982/79 pag.4	-Indica Idem Doc. 0529/79 y 30257/83.-Eval:A-1(M)
1/6/84	11941 / 82 PAG 3872	-POSEE ANTECEDENTES EN EL C.N.A.I.- EVAL - A - 1.C (O) INDICA ( ) ( ) ( )

114778-4

5/
~~852~~

SERVICIO DE INFORMACION DE DEFENSA
Dep. I

Sección .....

MINISTERIO DE DEFENSA NACIONAL
SERVICIO DE INFORMACION DE DEFENSA

Ficha Nº IV.0204-11358 confeccionada el 28/VI/66.

M / F

P.E.

FOTO

Apellidos PEREIRA

Nombres Adán

Fecha de Nacimiento: .....

Lugar de Nacimiento: .....

Cred. Cív.: ..... Ced. Identidad: .....

Prontuario: ..... F. Censal: .....

Padre: .....

Madre: .....

Domicilio: ..... Ciudad: .....

Otros datos (Documentos y señas personales) Bancario?

.....

~~128739~~

FICHA COMPLEMENTARIA

52

Documento Nº	Fecha	Origen	114778 ANTECEDENTES
75/2242	29/X/65		-En el semanario El Sol de la fecha, se informa que el reseñado es dirigente bancario del Departamento de Treinta y Tres, fue detenido en dicho Departamento, con motivo de las Medidas Prontas de Seguridad, vigentes en nuestro País, la detención se debió a la huelga decretada por la Mesa Sindical Coordinadora.-
76/74.	27-IX-966.		-Desde Treinta y Tres envía un telegrama a la C.N.T. (Convención 1282) en cuyo texto se lee: "Envíen delegado reunión obreros de la CERUA, sábado 20/9"
	5/X0/71	B-77 D10	Su nombre aparece en un documento incautado a un sedicioso (Y).

114779-2

F21

JUNTA DE COMANDANTES EN JEFE

S. I. D.

Dep. I Secc. I

Sub Secc. A/N

Ficha Nro. ____ Confec. 11.12.78

PEREIRA de SOTELO — Apellidos

Adela — Nombres

DOCUMENTOS: C/C ____ Serie ____ Nro. C/I. ____ Nro. ____ Dpto.

OTROS DOC. ____ Pasaporte ____ Lib. Enrol. ____ etc.

NACIMIENTO: ____ Fecha ____ Lugar

DOMICILIO: ____ Calle ____ Nro. ____ Teléf. ____ Ciudad o Localidad

PROFESION U OCUPACION: Docente

LUGAR: Enseñanza Primaria **CARGO:** ____

IDEOLOGIA POLITICA: ____ **CLASIFICACION:** ____

DATOS COMPLEMENTARIOS: ____ Est. Civil 12356 Cónyuge ____ Hijos

____ Otros familiares

52

Fecha	Documentos	114779 ANTECEDENTES A REGISTRAR
20.11.78	D. 1174	-Figura en una relación de Docentes de Enseñanza Primaria afiliada al Partido Comunista Uruguayo con el Nro.06233. Eval: A-1 (M).-
1/6/84	11941 / 82 PAG. 3872	- POSEE ANTECEDENTES EN EL CO.NA.E - EVAL - A - 1.C (1) INDICA ( ) ( ) ( )

SERVICIO DE INTELIGENCIA
División I
(Seguridad)

MINISTERIO DE DEFENSA NACIONAL
SERVICIO DE INFORMACION DE DEFENSA
M/F
11478-0

Sección «A»
Act. Ant. Nac.
Ficha N.º 0401.

Nombres y Apellidos: PEREIRA Adolfo

Fecha de Nacimiento:

Lugar de Nacimiento:
(País - Ciudad o Localidad - etc.)

Cred. Civ.: Serie N.º Ced. Identidad:

Otros documentos:
(Pasaporte - Libreta Enrolam. - etc.)

Foto

Domicilio:
(Ciudad o Localidad) (Calle) (N.º) (Telef.)

Filiación
- Edad Aparente Color del Cutis
- Color del Cabello Estatura Aproximada
- Complexión Aspecto Social
- Señas particulares

Ficha confeccionada en Montevideo el 2 de julio de 1963.-

T 14780

B2

ACTIVIDADES

(1) Laborales: Profesión ..... Lugar de trabajo .....

Cargo ..... Antigüedad .....

Otras Actividades .....

.....

(2) Políticas: Ideología ..... Actuación .....

Antecedentes .....

Antecedentes familiares .....

(3) Sociales: Estado Civil ..... Religión ..... Figuración .....

Grado Instrucción ..... Lugares que frecuenta .....

(4) Económicas: Situación ..... Capital aprox. ..... Vehículo .....
marca y N.o

Otros datos .....

Datos Complementarios .....

Apreciación Personal Gral. .....

.....

.....

PEREIRA — FICHA COMPLEMENTARIA — Adolfo. — 63

Documento		114780 Antecedentes
Fecha	Origen	
26.XI.950	Lista 163 del P.C. en Soriano.	12° Suplente a la Junta Departamental por Soriano.
21.V.951	Of.4/951 del Bn.I N°5	Actúa dentro del comunismo en Soriano.
27.VI.962	El Popular	Firmante de una Declaración del Partido Comunista.
9-IV-73	Doc. 647	-Figura en una lista de Trabajadores de la Enseñanza Industrial y Agraria donde se hace un llamamiento a incorporarse al Frente Amplio.- (UU)

Evaluación F-2.

MINISTERIO DE DEFENSA NACIONAL 114781-?
S. I. D.

Dep. I S
Sub-Secc. G
Ficha N°. Conf
9.5.72

PERERA RODRIGUEZ (1) Addlfo Julio (2)
Apellidos Nombres

DOCUMENTOS: C/C Serie EMB No. 3850 (3) C/I No. 296.722 (4) Dpto.

OTROS DOC.: Pasaporte Lib. Enrol. etc.

NACIMIENTO: 11/7/919 (5) Montevideo (6)
Fecha Lugar

DOMICILIO: Pedro Murillo 6198 (7)
Calle No. Telef Ciudad o Localidad

PROFESION U OCUPACION: Arquitecto

LUGAR: -DN (8) **CARGO** Jefe (9)

IDEOLOGIA POLITICA **CLASIFICACION** DIRIGENTE

DATOS COMPLEMENTARIOS Casado (10)
Est. Civil Conyuge Hijos

Padres: Abelardo y Ma. Magdalena (Fdcs.) (11)
Otros Familiares

B2

11470 1

DOCUMENTOS	ANTECEDENTES A REGISTRAR
"El Pop." 8-8-72	Electo en las elecciones efectuadas en el Liceo Nº 15 para integrar la Comisión Directiva de la Asociación de Profesores y Padres de Alumnos (APYPAL), postulado en la lista Nº 2 de tendencia Izquierdista.(V).-
EL POP. 13-6-73	Electo en las elecciones efectuadas en el Liceo N°15 para integrar la Comisión Directiva de la Asociación de Padres de alumnos de liceo (APYPAL) postulado en la lista N/2; Lema "Por el liceo N°15 y la Enseñanza", de tendencia comunista.(RR)
17.12.74 Doc. 3209	**Figura en una relación de activistas de la empresa COPSA, Evaluación A-2 (BB).**
18/8/78 DNII	-Indica (1) al (11).- (C.H.C.I. Nº 756/78 DE LA SECC.14a. MDEO..-(V)

114782-6

51

MINISTERIO DE DEFENSA NACIONAL

S. I. D.

Dep. I Secc. I

Sub Secc. A/N

Ficha Nro. ..... Confec 1/XI/75

PEREIRA Adolfo Amílcar

Apellidos Nombres

DOCUMENTOS: C/C ..... C/I. .....

Serie Nro. Nro. Dpto.

OTROS DOC. .....

Pasaporte Lib. Enrol. etc.

NACIMIENTO: 38 años (1969) R.O.U.

Fecha Lugar

DOMICILIO: Novara 1798

Calle Nro. Teléf. Ciudad o Localidad

PROFESION U OCUPACION: ~~Carpintero~~

LUGAR: ..... CARGO: .....

IDEOLOGIA POLITICA: ~~PARTIDO COMUNISTA~~ CLASIFICACION: .....

DATOS COMPLEMENTARIOS: .....

Est. Civil ~~12005~~9 Cónyuge Hijos

.....

Otros familiares

Fe

114782

Fecha	Documentos	ANTECEDENTES A REGISTRAR
6/VI/75	D.1041	Afiliado al Partido Comunista Nº 36.844 el 20/I/69.- Microfilm incautado a Rodney ARISMENDI.- Eval. B-2. (J)

SERVICIO DE INFORMACION
DE DEFENSA
Dep. 1

114783-4

Confeccionado el 17.5.76

V A R I O S

FOTO

Apellidos PEREIRA

Nombres Adolfo J.

Fecha de Nacimiento

Lugar de Nacimiento

Est. Civil

Cred. Cívica Céd. Identidad

Otros Documentos

Ocupación

Padre

Madre

Domicilio Ciudad

Otros datos

CHIESA Hnos. Ltda. - 2.500 - 9/75

FICHA COMPLEMENTARIA

B 2

DOCUMENTO		114783 ANTECEDENTES
Fecha	. Origen	
22.10.74	Doc. 2734 (Ev. B-2)	- Figura en una nómina de adherentes al Frente Amplio del Comité de Trabajadores de la Enseñanza Industrial y Agraria.-(00)
11/6/84	11941 / 82 PAQ. 3872	- POSEE ANTECEDENTES EN EL CO.NA.I - EVAL - A - 1.C (0) INDICA ( ) ( ) ( )

114784-2

R/

JUNTA DE COMANDANTES EN JEFE

S. I. D.

Dep. I Secc. I

Sub Secc. A/N

Ficha Nro. _____ Confec. 31-10-78

PEREYRA MARTINEZ — Apellidos

Adolfo R. — Nombres

DOCUMENTOS: C/C MSA 285 — Serie — Nro. — C/I. _____ — Nro. — Dpto.

OTROS DOC. _____ — Pasaporte — Lib. Enrol. — etc.

NACIMIENTO: 67 años en 1963' — Fecha — Lugar

DOMICILIO: Lavalleja y tomás Gómez (Cardona) — Calle — Nro. — Teléf. — Ciudad o Localidad

PROFESION U OCUPACION: Carpintero

LUGAR: _____ CARGO: _____

IDEOLOGIA POLITICA: _____ CLASIFICACION: _____

DATOS COMPLEMENTARIOS: _____

Est. Civil 120260 Cónyuge Hijos

Otros familiares

Fu

Fecha	Documentos	114784 ANTECEDENTES A REGISTRAR
6-6-75	Doc.1041	-Afiliado al Partido Comunista con el N°20097,fecha de ingreso;20-9-63.(Microfilm Incautado a Rodney Arismendi) Eval.B-2 (V)

24.05.84: FICHA UNIFICADA CON EL N° ~~226103-2~~ 114785-1 (SM) 61

SERVICIO DE INFORMACION
DE DEFENSA
Dep. 1

Confeccionado el 28-IV-1970.-

VARIOS

FOTO

Apellidos PEREYRA MESONES

Nombres Adonias Alceo

Fecha de Nacimiento 22 años (1968)

Lugar de Nacimiento Uruguay

Est. Civil: Soltero

Cred. Cívica .... Ced. Identidad ....

Otros Documentos ....

Ocupación Estudiante

Padre ....

Madre ....

Domicilio Máximo Gómez 1514 Ciudad Montevideo

Otros datos: ~~90725~~

FICHA COMPLEMENTARIA

Se

DOCUMENTO		114785 ANTECEDENTES
Fecha	Origen	
12-VII-968	B72-D37 Parte 58	-Detenido durante las Medidas Prontas de Seguridad por arrojar proyectiles a la policía.-
12/VII/968	B-33-D-6	-Internado en el Grupo de Artillería N°.5.- Integra una relación de detenidos civiles alojados en dicha Unidad.-
15/VII/968	B-33-D-18	-Fue retirado de la Unidad, en la que se encontraba alojado, por parte de la Jefatura de Policía.-
29.3.78 Nota Secreta 2/78	Doc. 0330 de la DNII.	De acuerdo a Información recibida, referente a Desplazamiento en el territorio Nacional de personal diplomático de la Embajada de la U.R.S.S., se comprobó que tres de ellos mantuvieron un contacto sospechoso con el causante.(BB).-
	21.9.83	Memo(A)2207/83 para el Dpto.III/SID.-(i).-

SERVICIO DE INFORMACION
DE DEFENSA
Dep. I

114786-7

Sección
Act. A
Ficha N

Nombres y Apellidos: PEREYRA Adrián

Fecha de Nacimiento:

Lugar de Nacimiento:
(País - Ciudad o Localidad - etc.)

Cred. Cív.: Serie Nº Ced. Identidad:

Otros documentos:
(Pasaporte — Libreta Enrolam. — etc.)

FOTO

Domicilio: Maldonado Arturo Santana y Solís s/n
(Ciudad o Localidad) (Calle) Nº Teléf

Filiación
- Edad aparente Color del Cutis
- Color del Cabello Estatura Aproximada
- Complexión Aspecto Social
- Señas particulares

~~120261~~

Ficha confeccionada en Montevideo el 15 de marzo de 1967.-

Fórm. 1

1.114786

Le

ACTIVIDADES

(1) **Laborales:** Profesión Carpintero Lugar de trabajo .....

Cargo ..... Antigüedad .....

Otras Actividades .....

.....

(2) **Políticas:** Ideología ..... Actuación .....

Antecedentes .....

Antecedentes familiares .....

(3) **Sociales:** Estado Civil ..... Religión ..... Figuración .....

Grado Instrucción ..... Lugares que frecuenta .....

(4) **Económicas:** Situación ..... Capital aprox. ..... Vehículo .....
marca y Nº

Otros datos .....

Datos Complementarios .....

Apreciación Personal Gral. .....

.....

.....

PEREYRA — FICHA COMPLEMENTARIA — Adrián — F53

Documento		114786 ANTECEDENTES
Fecha	Origen	
12/XI/965	73/(3)/1	-Figura en una relación de personas a las cuales se les sindica como elemento de ideología Fidelista.- Comisaría 1ra. Sección Maldonado.- Domiciliado en Calle Arturo Santana casí Solís.-
Año 1967.	B.77.-D.167.	Figura en una relación de personas comunistas del Depto. de Maldonado.-
	16.9.83	Memo(A)2118/83 para la C.N.E.F.-(i).-

Fórm. 2

114787-5 F21

MINISTERIO DE DEFENSA NACIONAL
S. I. D.

Ficha confeccionada el 9/X/72

Dep. 1 Secc. I
Sub-Secc. A/N
Ficha Nro..... Confec. .....

PEREIRA — Agopio
Apellidos — Nombres

DOCUMENTOS: C/C. ..... Serie ..... Nro. ..... C/I. ..... Nro. ..... Dpto.

OTROS DOC. ..... Pasaporte ..... Lib. Enrol. ..... etc.

NACIMIENTO: ..... Fecha ..... Lugar

DOMICILIO: ..... Calle ..... Nro. ..... Teléf. ..... Ciudad o Localidad

PROFESION U OCUPACION: .....

LUGAR: ..... **CARGO:** .....

IDEOLOGIA POLITICA: ..... **CLASIFICACION:** .....

DATOS COMPLEMENTARIOS: ..... Est. Civil ~~12863~~ Conyuge ..... Hijos .....

..... Otros familiares

Fecha	Documentos	114787 ANTECEDENTES A REGISTRAR
1971.	Lista 190 ARTIGAS	-Candidato en el 10. lugar a la Junta Departamental, por el sublema "Patria Grande", por el Depto. de Artigas para las elecciones de 1971. "PP".-

SERVICIO DE INFORMACION DE DEFENSA

Dep. 1

11478 8-3

$1

Confeccionado el 11-V-1970.-

VARIOS

FOTO

Apellidos PEREIRA

Nombres Agapio

Fecha de Nacimiento 42 años (1968)

Lugar de Nacimiento Uruguay

Est. Civil Casado

Cred. Cívica ..... Ced. Identidad 1.198.315.

Otros Documentos .....

Ocupación Empleado de ANCAP.

Padre .....

Madre .....

Domicilio José Castro 4428 Ciudad Montevideo

Otros datos: .....

8042.6

FICHA COMPLEMENTARIA 62

DOCUMENTO		11478 ANTECEDENTES
Fecha	Origen	
8-VII-968	B72-D37 Parte 51	-Detenido durante las Medidas Prontas de Seguridad en el interior de un comercio por participar de una reunión no autorizada.-
30.8.76 Inf. de DNII	Doc. 1126	- 8.7.68. Estando en vigencia el decreyo de Medidas Prontas de seguridad fué detenido por personal de seg ridad por participar en una reunión donde s se repudiaba a dicho decreto. Internado en el Gr.Art. Nro.5.- (SS)-

SERVICIO DE INFORMACION DE DEFENSA

Dep. 1

11478 9-1

Confeccionado el 20 de abril de 1971.-

VARIOS

FOTO

Apellidos PEREIRA

Nombres Agustín

Fecha de Nacimiento

Lugar de Nacimiento

Est. Civil

Cred. Cívica Ced. Identidad

Otros Documentos

Ocupación Sección teléfonos de UTE.-Central Paso Molino.-

Padre

Madre

Domicilio Ciudad

Otros datos

8727

FICHA COMPLEMENTARIA

DOCUMENTO		114788 ANTECEDENTES
Fecha	Origen	
4/VII/969	M67-D-3-	-Detenido por violación de las Medidas Prontas de Seguridad(Decreto del Poder Ejecutivo del 24/VI/69) Posteriormente fue puesto en libertad.-

FI

114790-9

JUNTA DE COMANDANTES EN JEFE

S. I. D.

Dep. I Secc. I

Sub Secc. A/N

Ficha Nro. ____ Confec. 10/9/77

PEREIRA — Agustín Geremía

Apellidos — Nombres

DOCUMENTOS: C/C ..... C/I. .....

Serie Nro. Nro. Dpto.

OTROS DOC. .....

Pasaporte Lib. Enrol. etc.

NACIMIENTO: 68 años .....

Fecha Lugar

DOMICILIO: ~~Barrio Fossatti~~ ~~Secc. Chuy~~ ~~Rocha~~

Calle Nro. Teléf. Ciudad o Localidad

PROFESION U OCUPACION: Albañil .....

LUGAR: ..... CARGO: .....

IDEOLOGIA POLITICA: ..... CLASIFICACION: .....

DATOS COMPLEMENTARIOS: .....

Est. Civil 1 ~~casado~~ Cónyuge Hijos

Otros familiares

Fo 2

Fecha	Documentos	4790 ANTECEDENTES A REGISTRAR
17/5/76	D. 0668	-Afiliado al Partido Comunista No. 44643 desde el 20/2/70. Presentado por Wlady Larrosa y Ruben Ocampo. Eval. B-1 (U).-

153.

T. C. I.

Dpto. 1

10/9/77

114790

Apellidos PEREIRA

Nombres Agustín Geremía

Documentos. AFILIADO AL PARTIDO COMUNISTA No. 44643

Ant. Secc. A B C D E G V

☐ ☐ ☐ ☐ ☐ ☐ ☐

Secreto

114790 ANTECEDENTES

54

FECHA INGRESO: 20/2/70

EDAD: 68 años

PROFESION: Albañil

DOMICILIO: Barrio Fossatti -Secc. Chuy -Rocha

17/5/76 - D. 0668 - Eval. B-1 (U).-

51

1147917

JUNTA DE COMANDANTES EN JEFE

S. I. D.

Dep. I Secc. I

Sub Secc. A/N

Ficha Nro. ____ Confec. 31-10-78

PEREYRA DOS SANTOS (Apellidos) Agustín (Nombres)

DOCUMENTOS: C/C CDR 2367 (Serie / Nro.) C/I. ____ (Nro. / Dpto.)

OTROS DOC. ____ (Pasaporte / Lib. Enrol. / etc.)

NACIMIENTO: 42 años en 1962 (Fecha / Lugar)

DOMICILIO: Localidad de Progreso (Calle / Nro. / Teléf. / Ciudad o Localidad)

PROFESION U OCUPACION: Ferroviario

LUGAR: "REMESA COCHES MORES AFE" CARGO: ____

IDEOLOGIA POLITICA: ____ CLASIFICACION: ____

DATOS COMPLEMENTARIOS: ____

Est. Civil 1-29865 Cónyuge Hijos

Otros familiares

B2

114701

Fecha	Documentos	ANTECEDENTES A REGISTRAR
6-6-75	Doc.1041	-Afiliado al Partido Comunista con el Nº16991,fecha de ingreso:3-2-62.(Microfilm incautado a Rodney Arismendi) Eval.B-2 (V)

SERVICIO DE INFORMACION
DE DEFENSA
Dep. 1

1147925

f/1

Confeccionado el 25.4.75-GREMIOS

[redacted]

Apellidos PEREIRA

Nombres Aida

Fecha de Nacimiento

Lugar de Nacimiento

Est. Civil

Cred. Cívica ..... Céd. Identidad

Otros Documentos

Ocupación Precaria

FOTO

[redacted] LUGAR: Dpto. Canelones CARGO:

IDEOLOGIA: Izquierdista CLASIFIC:

Domicilio ..... Ciudad Dpto. CANELONES

Otros datos

4492

Imp. CHIESA Hnos. Ltda. 10.000 - 11 - 73

FICHA COMPLEMENTARIA

5c

DOCUMENTO		114792 ANTECEDENTES
Fecha	Origen	
7.5.74	D. 0980	Sindicado como izquierdista en una nómina de precarios correspondiente a Liceos del Dpto. de Constelones.- Evaluación A-2.-(I).-
	29.12.82	Memo(A)Nº3219/82 para la C.N.E.F.-(i).-

SERVICIO DE INFORMACION
DE DEFENSA
Dep. 1

114783-3

61

Confeccionado el 16.2.73

VARIOS

FOTO

Apellidos PEREIRA

Nombres Alda Sofia

Fecha de Nacimiento

Lugar de Nacimiento

Est. Civil

Cred. Civica ..... Céd. Identidad

Otros Documentos

Ocupación

Padre

Madre

Domicilio ..... Ciudad

Otros datos ~~8073-8~~

CHIESA Hnos. Ltda - 8.100 - 3 - 72

FICHA COMPLEMENTARIA

DOCUMENTO		114703 ANTECEDENTES
Fecha	Origen	
NOV. 1971	LISTA 988 PDC F.A	Candidato como 9. suplente del 2º titular a la Junta Departamental por el dpto. de Soriano sub lema Frente del Pueblo. (SS)

114704-1

F51

SERVICIO DE INFORMACION DE DEFENSA

Dep. 1

Confeccionado el 5 de Junio de 1970

VARIOS

FOTO

Apellidos PEREIRA

Nombres Alba

Fecha de Nacimiento

Lugar de Nacimiento

Est. Civil

Cred. Cívica Ced. Identidad

Otros Documentos

Ocupación Periodista "Verdad Salteña"

Padre

Madre

Domicilio Ciudad Salto

Otros datos

[illegible]

FICHA COMPLEMENTARIA 52

DOCUMENTO		114794 ANTECEDENTES
Fecha	Origen	
30-VII-68	40-12	-Integrante del Consejo de Dirección y Administración del periodico "Verdad Salteña",Se desempeña como Administradora de dicho periodico,se le desconoce ideología .-
6.4.83.....	.....	- Se hizo Memo (A) No.700/83 para el E-2.- (SS)-

MINISTERIO DE DEFENSA NACIONAL

S. I. D.

22 JUL. 1977

114794

Dep. I 23 Secc. I

Sub Secc. G

Ficha Nro. ..... Confec. .....

PEREIRA — Apellidos

ALBA — Nombres

DOCUMENTOS: C/C ..... Serie ..... Nro. C/I. ..... Nro. ..... Dpto.

OTROS DOC. ..... Pasaporte ..... Lib. Enrol. ..... etc.

NACIMIENTO: ..... Fecha ..... Lugar

DOMICILIO: ..... Calle ..... Nro. ..... Teléf. ..... Ciudad o Localidad

PROFESION U OCUPACION: .....

LUGAR: ..... CARGO: .....

IDEOLOGIA POLITICA: ..... CLASIFICACION: .....

DATOS COMPLEMENTARIOS: .....

Est. Civil ..... Cónyuge ..... Hijos .....

Otros familiares .....

114704

R4

Fecha	Documentos	ANTECEDENTES A REGISTRAR
12.8.76,	1055	- Redactor responsable del periódico "Verdad Salteña" (Salto), en el cual se publican varios artículos del sector de izquierda. (Eval.B-6) (LL).-
6.4.83.....		- Se hizo Memo (A) No.700/83 para el E/2.- (SS)-

MINISTERIO DE DEFENSA NACIONAL
S. I. D.

114794

Dep. I 50 Secc. I
Sub-Secc. G
Ficha N.o ..... Confec. 7-11-70

PEREIRA — Alba
Apellidos — Nombres

DOCUMENTOS: C/C ..... C/I .....
Serie N.o N.o Dpto.

OTROS DOC. .....
Pasaporte Lib. Enrol. etc.

NACIMIENTO .....
Fecha Lugar

DOMICILIO: dpto. de Salte .....
Calle N.o Teléf. Ciudad o Localidad

PROFESION U OCUPACION: Periodista ("Verdad Salteña") .....

LUGAR: ..... CARGO: Dirigente .....

IDEOLOGIA POLITICA ..... CLASIFICACION Activista .....

DATOS COMPLEMENTARIOS .....
Est. Civil [redacted] Conyuge Hijos

.....
otros familiares

56

Documentos	114794 ANTECEDENTES A REGISTRAR
[redacted]-40/12 20-9-83	-Integrante del Consejo de Dirección y Administración del periódico "Verdad Salteña" Se desempeña como Administradora de dicho periódico.-
Fm.I. 7 40/10 16-9-80	-Titular de la Comisión Directiva de la Asociación de Periodistas y Gráficos Afines de la Ciudad de Salta.-
6.4.83.....	..Se hizo Memo (A) No.700/83 para el E-2/SS/.-

SERVICIO DE INFORMACION DE DEFENSA

Dep. 1

114705-3

EI

Confeccionado el .....

VARIOS

Apellidos PEREIRA

Nombres Alba

FOTO

Fecha de Nacimiento .....

Lugar de Nacimiento .....

Est. Civil .....

Cred. Cívica ..... Ced Identidad .....

Otros Documentos .....

Ocupación .....

Padre .....

Madre .....

Domicilio ..... Ciudad .....

80730

Otros datos .....

FICHA COMPLEMENTARIA

K-2

DOCUMENTO		114795 ANTECEDENTES
Fecha	Origen	
24/4/71	Marcha	Figura en una lista de adherentes al Frente Amplio, de la Escuela Nnal.de Bellas Artes.-(C)
6.4.83.....		.- Se hizo Memo (A) No.700/83 para el E-2.(SS)-

B1

SERVICIO DE INTELIGENCIA
División I
(Seguridad)

MINISTERIO DE DEFENSA NACIONAL
SERVICIO DE INFORMACION DE DEFENSA
M / F
F. 114716 6 24

Sección
Act. Ant. Nac.
Ficha N.º ~~0007~~

Nombres y Apellidos: PEREIRA DE SALVARREY Alba

Foto

Fecha de Nacimiento: .....

Lugar de Nacimiento: .....
(País - Ciudad o Localidad - etc.)

Cred. Civ.: Serie ..... N.º ..... Ced. Identidad: .....

Otros documentos: .....
(Pasaporte - Libreta Enrolam. - etc.)

Domicilio: Dpto.de Treinta y Tres.
(Ciudad o Localidad) (Calle) (N.º) (Telef.)

Filiación
- Edad Aparente ..... Color del Cutis .....
- Color del Cabello ..... Estatura Aproximada .....
- Complexión ..... Aspecto Social .....
- Señas particulares .....

~~SIPAU~~

Ficha confeccionada en Montevideo el 14 de Octubre de 1965.-

114796

ACTIVIDADES

(1) Laborales: Profesión Maestra Lugar de trabajo .....

Cargo ..... Antigüedad .....

Otras Actividades .....

.....

(2) Políticas: Ideología ..... Actuación .....

Antecedentes .....

Antecedentes familiares .....

(3) Sociales: Estado Civil ..... Religión ..... Figuración .....

Grado Instrucción ..... Lugares que frecuenta .....

(4) Económicas: Situación ..... Capital aprox. ..... Vehículo .....
marca y N.o

Otros datos .....

Datos Complementarios .....

Apreciación Personal Gral. .....

.....

.....

PEREIRA DE SALVARREY FICHA COMPLEMENTARIA Alba R3

Documento		114796 Antecedentes
Fecha	Origen	
3-V-965	B-22-D-15	-Maestra. Figura en Lista de la Unión Popular. (1962) Actúa en el Departamento de Treinta y Tres.-
1962	Lista 4190 U.P.	-98° Titular a la Junta Departamental de Treinta y Tres.-

1/6/84

11041 / 82 - POSEE ANTECEDENTES EN EL CO.NA.E.-
PAQ. 38 R3 EVAL - A - 1.C(11) INDICA ( ) ( ) ( )

MINISTERIO DE DEFENSA NACIONAL 11478 Z-4

S. I. D.

28 MAYO 1975

Dep. I Secc. I

Sub - Secc. G

Ficha Nro.____ Confec. ____

PEREIRA — Apellidos

ALBANO — Nombres

DOCUMENTOS: C/C ..... Serie ..... Nro. C/I. ..... Nro. ..... Dpto.

OTROS DOC. ..... Pasaporte ..... Lib. Enrol. ..... etc.

NACIMIENTO: ..... Fecha ..... Lugar

DOMICILIO: Calle 17 Mts. — Calle — 6374 — Nro. ..... Teléf. ..... Ciudad o Localidad

PROFESION U OCUPACION: .....

LUGAR: ..... CARGO: .....

IDEOLOGIA POLITICA: ..... CLASIFICACION: Dirigente

DATOS COMPLEMENTARIOS: ..... Est. Civil ..... Conyuge ..... Hijos

..... Otros familiares

Fecha	Documentos	114787 ANTECEDENTES A REGISTRAR
28.5.75	842	Integrante del Consejo Directivo del Sindicato de Obreros del Vidrio.- Evaluación A-1.-(E).-

JUNTA DE COMANDANTES EN JEFE

S. I. D.

114798-2

Dep. I Secc. I

Sub- A/N

Ficha Nº V Confec. 8.12.81

PEREIRA BERRUETA — Albérico Manuel

Apellidos — Nombres

DOCUMENTOS: C/C ..... C/I. 18.107

Serie — Nº — Nº — Dpto.

OTROS DOC. .....

Pasaporte — Lib. Enrol. — etc.

NACIMIENTO: .....

Fecha — Lugar

DOMICILIO: ..... Rivera

Calle — Nº — Teléf. — Ciudad o Localidad

PROFESION U OCUPACION: .....

LUGAR: ..... CARGO: .....

IDEOLOGIA POLITICA: ..... CLASIFICACION: .....

DATOS COMPLEMENTARIOS: .....

Est. Civil — Cónyuge — Hijos

.....

Otros familiares

Fecha	Documentos	114798 ANTECEDENTES A REGISTRAR 52
3.12.81.	D.10033	P.I.No.31/S-2/CB1/981.- Según Informe obtenido en la Dirección de Migraciones se establece que el causante abandonó el país entre los días 10y11 de noviembre del corriente año Eval.A-1.-(FE)
4.12.81.	D.10200	Se establece que en la fecha mencionada en el Doc.No.10033 se previó un acto en la ciudad de Porto Alegre, para la difusión del caso de Lilián CELIBERTI y Universindo RODRIGUEZ DIAZ. En dicho acto se intentó dar difusión al libro tituladc "SECUESTRO EN EL CONO SUR", escrito por Omar FERRI (Abogado brasilero, el cual relata el caso de los últimos mencionados El acto publico preparado para el fa 12 en la Plaza Farroupilha, no se realizó por la no concurrencia de personalidades invitadas (Helder Cámar, Pérex Esquivel, etc.) Unicamente se realizó una reunión en la sede del Movimiento de Justicia y Derechos Humanos, en la noche del 11. El mencionado acto tuvo cobertura de la prensa aunque no en la primera página, se publicó también un reportaje realizado a la madre de Lilián CELIBERTI que concurrió a dicha ciudad para el mencionado acto. 12.11.81. En la fecha se previó un acto en la Asamblea Legislativa la cual fracasó, limitandose a unas palabras alu-

Imp. Nacional 716/79

FECHA	DOCUMENTOS	114798 ANTECEDENTES A REGISTRAR 63
	///...	sivas al 3er. Aniversario del "Secuestro" pronunciada por un Diputado estadual.- Eval.A-1.-(FE)

114799-0

SERVICIO DE INFORMACION DE DEFENSA

Dep. 1

V A R I O S

Confeccionado el 11.7.77.

FOTO

Apellidos PEREYRA

Nombres Albertino

Fecha de Nacimiento .....

Lugar de Nacimiento .....

Est. Civil .....

Cred. Cívica ..... Céd. Identidad 1.969.708 (1)

Otros Documentos .....

Ocupación .....

Padre .....

Madre .....

Domicilio ..... Ciudad .....

Otros datos: .....

.....

.....

chiesa hnos. - 4 000 - 5/77

FICHA COMPLEMENTARIA

Fo 2

DOCUMENTO		114799 ANTECEDENTES
Fecha	Origen	
3.4.76.	Doc.0487.	- Se ha dispuesto la declinatoria de compentencia ante el Sr.Juez Letrado de Instrucción de 2do.Turno del mismo, quedando a disposición de dicho magistrado. (Y).
20/5/77	D.0475 PME.	-Figura en una nómina de privados de libetad en el ambito del Ejercito el 6/8/976. Lugar de Reclusión: Unidades Dependientes de la D.N.I Eval.A-1 (PM).-
10.9.77 Memorandum No. 5893/977 D-3 DNII	D.0930	- El 29.12.75, se establece que fue puesto en libertad por el Comando General del Ejército.- (S).-
20.5.77	0475(B)PME	-Situación del mismo al 6.8.76:Det.29.9.75.A disposición de la Justicia.Eval.A-1.(P).-
20.5.77 PME (d)	Doc.0475	Integra nómina de Internados al amparo de las MPS en los años 1973,74,75 y 76 al 6 de Agosto en el ámbito del Ejército. Internado en Setiembre de 1975 por encontrarse en averiguaciones.Pasó a Juez en Noviembre de 1975. Eval.A-1.- (i).

PEREYRA, Albertino

FECHA	DOCUMENTOS	114799 ANTECEDENTES A REGISTRAR 63
21.6.83	24741/83	-03.03.83- Figura en una relación procedente de la P.M.E.de M.P.S., SIN PROCESAR POR LA JUSTICIA MILITAR.Detenido el 19. 09.75, liberado el 05.11.75.-Indica (1) EVAL:A-1 (Q)

F21

"ANTINACIONAL"

JUNTA DE COMANDANTES EN JEFE
S. I. D.

Dep. I Secc. I

Sub. Secc. A/N

Ficha N.º 114800-6 Confe 27.11.82

PEREYRA Alberto

Apellidos Nombres

DOCUMENTOS: C/C ..... C/I. .....

Serie N.º N.º Dpto.

OTROS DOC. .....

Pasaporte Lib. Enrol. etc.

NACIMIENTO: .....

Fecha Lugar

DOMICILIO: .....

Calle N.º Teléf. Ciudad o Localidad

PROFESION U OCUPACION: .....

LUGAR: ..... CARGO: .....

IDEOLOGIA POLITICA: ..... CLASIFICACION: .....

DATOS COMPLEMENTARIOS: .....

Est.Civil Cónyuge Hijos

.....

~~19041~~ Otros familiares

Fecha	Documentos	114800 ANTECEDENTES A REGISTRAR	62
22.9.82	19768 RE 19012	- Año 1971: Candidato por la lista 1808 de 3er. suplente del 3er. puesto a la Junta Departamental de Maldonado.-Eval. B-2 (O-BA)	

11480 1-4

JUNTA DE COMANDANTES EN JEFE

S. I. D.

CIVIL Y GOBIERNO

Dep. I Secc. I

Sub Secc. XXXXX

Ficha Nº ..... Confec. 28/10/81

PEREIRA ..... Alberto .....
Apellidos Nombres

DOCUMENTOS: C/C ..... C/I. .....
Serie Nº Nº Dpto.

OTROS DOC. .....
Pasaporte Lib. Enrol. etc.

NACIMIENTO: .....
Fecha Lugar

DOMICILIO: .....
Calle Nº Teléf. Ciudad o Localidad

PROFESION U OCUPACION: .....

LUGAR: ..... CARGO: .....

IDEOLOGIA POLITICA: Blanco ..... CLASIFICACION: Coordinadora Nacional Popular Herrerista.

DATOS COMPLEMENTARIOS: .....
Cónyuge Est. Civil Hijos

~~29826~~

.....
Otros familiares

F 2 E

Fecha	Documentos	11480 1 ANTECEDENTES A REGISTRAR
25.09.81	8190	Integra la Nómina de Representantes de la Coordinadora Nacional Popular Herrerista, electa por la Asamblea el 12.09.81, ocupando dicho cargo en representación del Depto. de Tacuarembó. Eval.A-I. (AM)

Imp. Nacional 71/78

SERVICIO DE INFORMACION DE DEFENSA
Dep. 1

114802-2

F1

Confeccionado el 4.11.72

VARIOS

FOTO

Apellidos PEREIRA

Nombres Alberto

Fecha de Nacimiento

Lugar de Nacimiento

Est. Civil

Cred. Cívica Céd. Identidad

Otros Documentos

Ocupación

Padre

Madre

Domicilio Ciudad

Otros datos

~~[illegible]~~

CHIESA Hnos. Ltda - 8.000 - 3 - 72

FICHA COMPLEMENTARIA

fo 2

DOCUMENTO		1.1402 ANTECEDENTES
Fecha	Origen	
1971	Lista 808 PDC F.A	Candidato como 3º suplente del3Titular a la "Junta Departamental de Maldonado sub lema "Frente de Maldonado.(SS)
31.8.80	"EL DIA" Pág.1.-	- Por resolución de la Comisión Interpretativa creada por el Acto Institucional Nº4 de fecha 1º de setiembre de 1980, fue rahabilitado de su proscripción política dispuesta en dicho Acto. (S).-
1.9.76	"L DIA" Pág.7.-	- Por Acto Institucional Nº 4 de fecha 1º de setiembre de 1976, le fueron suspendidos los derechos políticos por el término de 15 años.- (S)
29.9.82	D. 20139	-Con fecha 13.8.80 se establece que fue excluído de Oficio de la proscripción política, por la Comisión Interpretativa del Acto. Institucional Nro.4. Eval: A-1 (M).-

MINISTERIO DE DEFENSA NACIONAL 114803-0
S. I. D.

Dep. I Secc. I
Sub-Secc. A/N
Ficha N.o ..... Confec. .....

PEREIRA — Alberto
Apellidos — Nombres

DOCUMENTOS: C/C ..... C/I .....
Serie N.o N.o Dpto.

OTROS DOC. .....
Pasaporte Lib. Enrol. etc.

NACIMIENTO .....
Fecha Lugar

DOMICILIO: (1) Rizal 3825 Montevideo
Calle N.o Teléf. Ciudad o Localidad

PROFESION U OCUPACION: (2) Liceo Varela

LUGAR: ..... CARGO: .....

IDEOLOGIA POLITICA (3) Comunista -UJC.- CLASIFICACION (4) Círculo Estudiantil
Carnet Nº2795-Ingresó:27/9/60

DATOS COMPLEMENTARIOS .....
Est. Civil ~~120266~~ Conyuge Hijos

otros familiares

Confeccionada: 11/III/70

Fol

Fecha	Documentos	114803 ANTECEDENTES A REGISTRAR
VI/1962	-Mondel N°164-Indica ① al ④	

F

114804-8

F1

JUNTA DE COMANDANTES EN JEFE

S. I. D.

Dep. I Secc. I

Sub Secc. A/N

Ficha Nro. ____ Confec. 31-10-78

PEREYRA (Apellidos) Alberto (Nombres)

DOCUMENTOS: C/C BCA 6308 (Serie / Nro.) C/I. ____ (Nro. / Dpto.)

OTROS DOC. ____ (Pasaporte / Lib. Enrol. / etc.)

NACIMIENTO: 44 años en 1963 (Fecha / Lugar)

DOMICILIO: Iarrañaga 1325 (Calle / Nro. / Teléf. / Ciudad o Localidad)

PROFESION U OCUPACION: Marinero

LUGAR: ANP. Sección Dragados CARGO: ____

IDEOLOGIA POLITICA: ____ CLASIFICACION: ____

DATOS COMPLEMENTARIOS: ____

Est. Civil [redacted] Cónyuge Hijos

Otros familiares

F2

Fecha	Documentos	114804 ANTECEDENTES A REGISTRAR
6-6-79	Doc.1041	-Afiliado al Partido Comunista con el Nº20259,fecha de ingreso:30-9-63.(Microfilm incautado a Rodney Arismendi) Eval.B-2 (V)

MINISTERIO DE DEFENSA NACIONAL 114805-5
S. I. D.

Dep. I Sec
Sub-Secc. G
Ficha Nº..... Confec

PEREYRA Alberto
Apellidos Nombres

DOCUMENTOS: C/C ..... C/I .....
Serie No. No. Dpto.

OTROS DOC.: .....
Paseporte Lib. Enrol. etc.

NACIMIENTO: ....
Fecha Lugar

DOMICILIO: .....
Calle No. Telef Ciudad o Localidad

PROFESION U OCUPACION: Estudiante de preparatorios

LUGAR: ..... CARGO .....

IDEOLOGIA POLITICA ..... CLASIFICACION Activista

DATOS COMPLEMENTARIOS .....

Est. Civil 1 [illegible] Hijos

.....
Otros Familiares

62

MA	DOCUMENTOS	114805 ANTECEDENTES A REGISTRAR
3	B76-D20 23-5-68	Se postula en la lista Nº21. Toma "Reafirmación". Sub-Lema Unión Democrata Estudiantil(UDE). Para integrar el Consejo Ejecutivo de la Asoc. de Estudiantes de Preparatorios por el periodo 1968/69.- (V).-

MINISTERIO DE DEFENSA NACIONAL 114806-3

S. I. D.

01 JUL. 1975

Dep. I Secc. I

Sub - Secc. 6

Ficha Nro. ____ Confec. ___

PEREYRA MURGUIONDO Alberto

Apellidos Nombres

DOCUMENTOS: C/C ..... C/I. .....

Serie Nro. Nro. Dpto.

OTROS DOC. .....

Pasaporte Lib. Enrol. etc.

NACIMIENTO: .....

Fecha Lugar

DOMICILIO: ..... Dpto. MONTEVIDEO

Calle Nro. Teléf. Ciudad o Localidad

PROFESION U OCUPACION: Bancario

LUGAR: ..... CARGO: .....

IDEOLOGIA POLITICA: ..... CLASIFICACION: Activista - AEBU

DATOS COMPLEMENTARIOS: .....

Est. Civil Conyuge Hijos

[redacted]

Otros familiares

F2

Fecha	Documentos	114806 ANTECEDENTES A REGISTRAR
28.X.74	D. 2832	Fue declarado cesante en julio de 1969 a raíz de los conflictos bancarios, a partir del 15 de enero de 1972 (por Convenio), prosigue percibiendo su sueldocomo si permaneciera activo.- Evaluación B-2.-(I).-

E 114807-1

SERVICIO DE INFORMACION DE DEFENSA
Dep. 1
VARIOS

Confeccionado el 31/8/77
MARTUCHI (1)

FOTO

Apellidos PEREIRA MARCUCHI

Nombres Alberto Nelsi (2)

Fecha de Nacimiento 22.4.34 (3)

Lugar de Nacimiento Rocha (4)

Est. Civil Casado

Cred. Cívica BOB-12349 (9) Céd. Identidad 979.405 (5)

Otros Documentos

Ocupación Comerciante (6)

Padre

Madre T. Reinaldi (8)

Domicilio José Belloni No. 3291 (7) (XI/75) Ciudad

Tte. Rinaldi 4254 Ap.2. (10)

Otros datos: 1~~48052~~

chiesa hnos. - 4 000 - 5/77

FICHA COMPLEMENTARIA

DOCUMENTO		114807 ANTECEDENTES
Fecha	Origen	
20.5/77	D.0475 IME.	-Figura en una nómina de privados de libertad en el ámbito del Ejercito al 6/8/976. Lugar de Reclusión: Unidades Dependientes de la D.E.I Eval.A-1 (M).-
20.5.77	0475(B)PME	-Situación del mismo al 6.8.76:Det.24.11.75.Procesado.Indica 1. Eval.A-1(P).-
25.10.77	Doc.6106	Figura en una ralación de Altas del Grup.Art.5,al 31.7.77.Eval.A-1.- (i).
		-Figura en relación de Movimientos de Recluídos al 31/7/77.- Situación:Baja del Grup.Art.5.-Fecha:25/7/77.-Causa:Libertad Provisoria.-Juez:JMI.1er.T.-Fecha de Detenido:5/12/75.-Antecedentes: Art.60(V)CPM.-Eval.A-1.- (i).
30.4.78 Memo 32/78 OCOA	0513	En 1974 Harley Lacuesta le pidió para entregarle unos paquetes de propaganda del P.C.; los cuales tuvo guerdados. Recibió el Semanario "Carta" y folletos del Partido. 24.11.75-Detenido y procesado posteriormente por el J.M.I. 1er. T. por Art. 60 (V) del C.P.M. 25.7.77-Liberado, debiéndose presentar en el G.A.5 a los efectos de su control. Indica del 1 al 7. (BB).-

PEREIRA MARTUCHI, Alberto Nelsi [redacted] HOJA 2

K3

FICHA COMPLEMENTARIA

Documento		ANTECEDENTES 114807
Fecha	Origen	
31.3.78 Memorandum 99/78	D.0361 Depto 3 DNII	- Según manifiesta en Acta que le fuera tomada el día 25.11.75, a mediados de 1974 Harley LACUESTA le propuso que recibiera en su comercio de la calle José Belloni No. 3291 unos paquetes que el posteriormente retiraría. Agrega que dichos paquetes contenían material de literatura marxista y ejemplares del período clandestino "CARTA". Esos paquetes eran dejados en su comercio por Joege GONZALEZ LENZUEN y Adán PEREYRA y que posteriormente eran retirados por el nombrado LACUESTA,o por una pareja que él desconocía . Esta colaboración con el proscripto Partido Comunista, la llevó a cabo hasta octubre de 1975. 15.11.77 - Se informa que se encuentra en una nómina de ALTAS de "LIBERTAD VIGILADA" del mes de julio del corriente año.- (S).-

[redacted] 5

FICHA COMPLEMENTARIA

84

Documento		114807 ANTECEDENTES
Fecha	Origen	
16.02.82	D. 5757/37	-Figura en una relacion de la Corte Electoral, de ciudadanos inscriptos en el Registro Civico Nacional, que se encuentran comprendidos en el Art. 1, Literal "B" del Acto Institucional No. 4, con prohibicion de ejercer el derecho de voto. (Procesados por delitos de "Lesa Nacion").EVALUACION A-1(VL) Indica (8) (9)
16.02.82	D.6004/81/46	-Se encuentra comprendido en el Art.1o. literal b) del Acto Institucional No.4,por haber sido procesado el 5/II/976 por los delitos previstos en. C.P.M. 60 (VI) C.P.O. EVALUACION A-1 (LA)
18.02.83	D.24456 PAG/007 (VW)	- 31.12.82: Baja por pasé a Categoría "C".Unidad: Grp.A.5.Eval: A-1.Indica (10).- (SM).-

Fórm. 5

PEREIRA MARCUCHI Alberto nelsi

FECHA	DOCUMENTOS	114807 ANTECEDENTES A REGISTRAR
		Es
21.6.83	24738/83 pag. 15	- 03.03.83- Figura en una relación de Libertades Vigiladas categorías A y B. Unidad de control:Grp.A 5. Detenido 24.11.75. Liberado 25.07.77. EVAL A-1 (B)
21.6.83	24862/83 pag. 62	- 08.03.83- Indica Idem al Doc. 24738/83. EVAL A-1 (B)
21.6.83	24810/83 pag. 7	- 04.03.83- Indica Idem al Doc. 24456/82. EVAL A-1 (B
20.7.83	26314/ 1585	-24.11.75:Detenido a raíz de la Operación "MORGAN" y trasladado al Bn.I. N°3 . En acta de fecha 21.11.75 por pertenecer al P.C. declara vinculaciones con:Harley LACUESTA DUFRECHOU, Adán PEREIRA,Jorge GONZALEZ LENZUEN,Eval A-2 (BR).-

JUNTA DE COMANDANTES EN JEFE
S. I. D.

114808-9

Dep. I A.N. Secc. I
Sub Secc. A/N
Ficha Nº ..... Confec. .....

PEREIRA PAIVA — Alberto Edvaldo
Apellidos — Nombres

DOCUMENTOS: C/C ..... C/I. .....
Serie — Nº — Nº — Dpto.

OTROS DOC. .....
Pasaporte — Lib. Enrol. — etc.

NACIMIENTO: .....
Fecha — Lugar

DOMICILIO: .....
Calle — Nº — Teléf. — Ciudad o Localidad

PROFESION U OCUPACION: .....

LUGAR: ..... CARGO: .....

IDEOLOGIA POLITICA: ..... CLASIFICACION: .....

DATOS COMPLEMENTARIOS: .....
Est. Civil — Cónyuge — Hijos

.....
Otros familiares

~~162069~~

Fecha	Documentos	114808 ANTECEDENTES A REGISTRAR	
20.5.82	D.14990	Es mencionando en la página/s 82, del libro "EL CO?UNISMO EN URUGUAY", siendo el causante docente en los Cursos de Veranos que se dictan en el Instituto Nacional de Estudios Sociales.- Eval.A-1.-(FE)	

Confeccionada: 5/III/70 11480 g-7 121

MINISTERIO DE DEFENSA NACIONAL
S. I. D.

Dep. I Secc. I
Sub-Secc. A/N
Ficha N°..... Confec.....

PEREIRA ZICARI **Alberto**
Apellidos Nombres

DOCUMENTOS: C/C..... C/I .....
Serie No. N.o Dpto.

OTROS DOC.- .....
Pasaporte Lib, Enrol. etc.

NACIMIENTO:.....
Fecha Lugar

DOMICILIO:.....
Calle N.o Teléf, Ciudad, o Localidad

PROFESION U OCUPACION (1) **Panadero**

LUGAR:..... CARGO:.....

IDEOLOGIA POLITICA (2) **Comunista - UJC.-** CLASIFICACION (3) **Círculo La Comercial Carnet N°3523-Ingresó:25/12/60**

DATOS COMPLEMENTARIOS .....
Est. Civil [redacted] Conyuge Hijos

.....
otros familiares

Fecha	Documentos	114809 ANTECEDENTES A REGISTRAR
VI/1962	Mondel N°164-Indica	① al ③

VARIOS

Po 1

MINISTERIO DE DEFENSA NACIONAL

S. I. D.

114810-5

Dep. I Secc. I

~~Sub Sección~~

Ficha Nro. 13.9.82

~~FERREIRA PEREZ~~ ~~Alberto~~

Apellidos Nombres

DOCUMENTOS: C/C ______ C/I. ______

Serie Nro. Nro. Dpto.

OTROS DOC. ______

Pasaporte Lib. Enrol. etc.

NACIMIENTO: ______

Fecha Lugar

DOMICILIO: ______

Calle Nro. Teléf. Ciudad o Localidad

PROFESION U OCUPACION: ______

LUGAR: ______ CARGO: ______

IDEOLOGIA POLITICA: ______ CLASIFICACION: ______

DATOS COMPLEMENTARIOS: ______

Est. Civil Cónyuge Hijos

Otros familiares

~~158492~~

Foz

Fecha	Documentos	11481 0 ANTECEDENTES A REGISTRAR
06.10.8	D. 8457	-Integrante al 8/10/73 de Logia Masónica "IGUALDAD". Evaluación: A-2 . (VL) (LA).-Indica ( ) ( ) ( ) ( ) ( ).

MINISTERIO DE DEFENSA NACIONAL
S. I. D.

24-4-79

111.481 1-3

AN

Secc. I

Sub

Apellidos: PEREYRA PEREZ

Nombres: ALBERTO LINO

DOCUMENTOS: C/C BZB-38087 (Serie / Nro.) C/I. (Nro. / Dpto.)

OTROS DOC. (Pasaporte / Lib. Enrol. / etc.)

NACIMIENTO: (Fecha / Lugar)

DOMICILIO: (Calle / Nro. / Teléf. / Ciudad o Localidad)

PROFESION U OCUPACION:

LUGAR: CARGO:

IDEOLOGIA POLITICA: CLASIFICACION:

DATOS COMPLEMENTARIOS: (Est. Civil / Cónyuge / Hijos)

Otros familiares

62

Fecha	Documentos	114811 ANTECEDENTES A REGISTRAR
16.3.79	D.0353	Delegado de Mesa por las listas: 808-1808.- , en las elecciones nacionales del año 1971, por el Departamento de Montevideo.- . Circuito Nro. 2016-2017.- (INFORME CORTE ELECTORAL) - (Pág.N° 033).- (M)

JUNTA DE COMANDANTES EN JEFE 114812 - 1

S. I. D.

Dep. I **A. N.** Secc. I

Sub Secc. A/N

Ficha N.° ..... Confec 30.8.83

PEREYRA DE LOS SANTOS — Alberto Iavalleja

Apellidos — Nombres

DOCUMENTOS: C/C. ..... C/I. .....

Serie — N.° — N.° — Dpto.

OTROS DOC. .....

Pasaporte — Lib. Enrol. — etc.

NACIMIENTO: .....

Fecha — lugar

DOMICILIO: Charrúa 2020

Calle — N.° — Teléf. — Ciudad o localidad

PROFESION U OCUPACION: Sargento

LUGAR: ..... CARGO: .....

IDEOLOGIA POLITICA: ..... CLASIFICACION: .....

DATOS COMPLEMENTARIOS: .....

Est. Civil — Cónyuge — Hijos

.....

Otros familiares

~~1950-7~~

Fecha	Documentos	114812 ANTECEDENTES A REGISTRAR Fe
30.8.83	29687/1	-24.9.66: en la fecha se afilió a la U.J.C. con el No.11564, siendo presentado por Hugo RAMIREZ. -1.6.67: ingreso al Ejército Nacional. -1.12.68: alta en el Bn.Ing.Cbte. No. 2. Siendo interrogado por su afiliación a la UJC manifestó no haberlo hecho en ningún momento. -31.7.83: fue dado de baja del Ejército Nacional.- Eval.:A-1 (MB).-

114813-9

JUNTA DE COMANDANTES EN JEFE

S. I. D.

Dep. I Secc. I

Sub Secc. A/N

Ficha Nro. ____ Confec. 26-10-78

PEREYRA Alberto Luis

Apellidos Nombres

DOCUMENTOS: C/C BCB 11900 C/I. ____

Serie Nro. Nro. Dpto.

OTROS DOC. ____

Pasaporte Lib. Enrol. etc.

NACIMIENTO: oriental 28 años en 1966 ____

Fecha Lugar

DOMICILIO: Chile 4065 ____

Calle Nro. Teléf. Ciudad o Localidad

PROFESION U OCUPACION: OBRERO ____

LUGAR: "SODA HNOS. QUIMICA" CARGO: ____

IDEOLOGIA POLITICA: ____ CLASIFICACION: ____

DATOS COMPLEMENTARIOS: ____

Est. Civil ~~1 2 0 5 0~~ Cónyuge Hijos

Otros familiares

Fecha	Documentos	114813 ANTECEDENTES A REGISTRAR
6-6-75	Doc.1041	-Afiliado al Partido Comunista con el Nº26051,fecha de ingreso:20-10-66.(Microfilm incautado a Rodney Arismendi) Eval.B-2 (V)

51

Ficha confeccionada el día 6/9/1972

MINISTERIO DE DEFENSA NACIONAL
S. I. D.

114814 7

Dep. I Secc. I
Sub-Secc. A/N
Ficha Nro. ..... Confec. .....

PEREYRA GOMEZ — Apellidos
Alberto Manuel — Nombres

DOCUMENTOS: C/C. ..... Serie ..... Nro. ..... C/I. ..... Nro. ..... Dpto. .....

OTROS DOC. ..... Pasaporte ..... Lib. Enrol. ..... etc. .....

NACIMIENTO: 27 años de edad — Fecha ..... Lugar .....

DOMICILIO: Rizal 1316 — Calle ..... Nro. ..... Teléf. ..... Ciudad o Localidad .....

PROFESION U OCUPACION: .....

LUGAR: ..... CARGO: .....

IDEOLOGIA POLITICA: ..... CLASIFICACION: .....

DATOS COMPLEMENTARIOS: ..... Est. Civil ..... 1~~28371~~ Conyuge ..... Hijos .....

..... Otros familiares .....

Fecha	Documentos	14814 ANTECEDENTES A REGISTRAR	52
16/XI/1971	Doc.2103	-Detenido por personal de la Seccional 25a. por colocar en el mástil del quiosco policial ubicado en Rambla y Alpes un cartel con la siguiente leyenda:" LOS FUNCIONARIOS DE LA SECCIONAL 25a.ESTAN CON EL FRENTE AMPLIO".-(C.C)	

SERVICIO DE INFORMACION DE DEFENSA
Dep. 1

Confeccionada el 29/III/72 63

114814 Confeccionado el

VARIOS

FOTO

Apellidos PEREIRA GOMEZ

Nombres ALBERTO MANUEL

Fecha de Nacimiento 27años (1971)

Lugar de Nacimiento URUGUAY

Est. Civil Soltero

Cred. Cívica Céd. Identidad 1.011.462

Otros Documentos

Ocupación Estampador (gráfico)

Padre

Madre

Domicilio Rizal 3816 Ciudad

Otros datos

CHIESA Hnos. Ltda - 8.000 - 3 - 72

FICHA COMPLEMENTARIA

DOCUMENTO		11481 ANTECEDENTES
Fecha	Origen	
12/XII/71	461/72	Detenido mientras procedía a colocar un cartel pintado con laleyenda "LOS FUNCIONARIOS DE LA SECC. 25a.ESTAN CON EL FRENTE AMPLIO Y USTED?!. (JJ)
17/XII/1971	SUMI 31D.2104.	-Da cuenta de que es puesto en libertad.-(J),-

SERVICIO DE INFORMACION DE DEFENSA
Dep. 1

114815-4

F1

Confeccionado el 16.2.73

VARIOS

FOTO

Apellidos PEREIRA

Nombres Alcides

Fecha de Nacimiento

Lugar de Nacimiento

Est. Civil

Cred. Cívica Céd. Identidad

Otros Documentos

Ocupación

Padre

Madre

Domicilio Ciudad

Otros datos ~~[illegible]~~

CHIESA Hnos. Ltda - 8.000 - 3 - 72

FICHA COMPLEMENTARIA

DOCUMENTO		114815 ANTECEDENTES
Fecha	Origen	
NOV.1971	LISTA 988 PDC F.A	Candidato como 3.suplenteddel 23.titular a la Junta Departamental por el dpto.de Soriano sub lema Frente del Pueblo(SS)

JUNTA DE COMANDANTES EN JEFE 1 14816-2 A N

S. I. D.

30.11.82 61

Dpto. I Secc. I

Sub. Secc. A/N

Ficha N.º ..... Confec. .....

PEREIRA MONTANI — Apellidos

Alcides — Nombres

DOCUMENTOS: C/C AKB: 5238 (1) — Serie, N.º

C/I. 1.066.820-4 (2) — N.º, Dpto.

OTROS DOC. ..... Pasaporte, Lib. Enrol., etc.

NACIMIENTO: 1947.- 29/6/47 (3) — Fecha

Montevideo (4) — Lugar

DOMICILIO: Cuareim 965.-(1965) — Calle, N.º

Oficial 5 No.1712 (5) — Teléf., Ciudad o Localidad

PROFESION U OCUPACION: Empleado (6)

LUGAR: ..... CARGO: .....

IDEOLOGIA POLITICA: ..... CLASIFICACION: .....

DATOS COMPLEMENTARIOS: casado (7) — Est.Civil, Cónyuge, Hijos

..... Otros familiares

[redacted]

Fecha	Documentos	114816 ANTECEDENTES A REGISTRAR	120
14.1.82	D.10.978	Afiliado a la U.J.C. con el No.10947, Secc. SUR, desde el 14/12/82, siendo presentado por PAIVA, según microfilm incautado por OCOA, el procedimiento realizado el 21/12/82.- Eval.A-1 (FE/Y)	
16.9.82	D.19308	Figura en el 6o lugar de la lista CBI del Partido Nacional Agrupación Prudencia Paz y Paciencia Dpto. de Montevideo como candidato para integrar los Deliberantes Departamentales y Convenciones Nacionales en las Elecciones internas de los PP.PP. del 28 de Noviembre de 1982. (Fe/V) Judica (1) el (6)	
18.10.82	———	Por Oficio Nº. 964 /82 el S.I.D. comunica a la Corte Electoral que de acuerdo a las disposiciones en vigencia, el causante se halla inhabilitado para integrar la mencionada lista.- La causa que motivó su inhabilitación fué: por estar Afiliado a la/s U.J.C.- (Fe/V)	

JUNTA COMANDANTES EN JEFE
Dep. 1

11481Z-0

Confeccionado el 6.5.77

V A R I O S

FOTO

Apellidos PEREIRA

Nombres Alcides Leandro

Fecha de Nacimiento

Lugar de Nacimiento

Est. Civil

Cred Cívica ..... Céd. Identidad

Otros Documentos

Ocupación

Padre

Madre

Domicilio 2.49.29 Ciudad

Otros datos

~~8[illegible]~~

IMP. CHIESA Hnos. Ltda. 3.000 - 5 - 76

FICHA COMPLEMENTARIA

82

DOCUMENTO		114817 ANTECEDENTES
Fecha	Origen	
11.9.73	Doc. 2857	-Figura en una relación de nombres y direcciones incautada al ex-senador Enrique Erro y al ex-senador Zelmar Michelini.- Eval A-1 (DO) 5/2/80 - Se contestó para Const.de Hab.Nº1021/8va/78 a nombre de PEREIRA ACOSTA, Alcides Leandro.(Z).-

JUNTA DE COMANDANTES EN JEFE 114818-8

S. I. D.

Dep. I Secc. I

Sub Secc. A/N

Ficha Nº ..... Confec. .....

PEREIRA ACOSTA — Apellidos

Alcides Leandro — Nombres

DOCUMENTOS: C/C B.M.A. Nº8808 — Serie / Nº — C/I. 585.673 — Nº / Dpto.

OTROS DOC. ..... — Pasaporte / Lib. Enrol. / etc.

NACIMIENTO: 27/II/926 — Fecha — Treinta y Tres — Lugar

DOMICILIO: Clemenceau Nº 889 bis Ap.3 (Desde 1971) — Calle / Nº / Teléf. / Ciudad o Localidad

PROFESION U OCUPACION: Auxiliar Contable

LUGAR: Ministerio de Ed.y Cultura **CARGO:** .....

IDEOLOGIA POLITICA: ..... **CLASIFICACION:** .....

DATOS COMPLEMENTARIOS: casado — Est. Civil — Cónyuge — Hijos

12~~8~~77

Hijo de José y Diosila — Otros familiares

Fecha	Documentos	14818 ANTECEDENTES A REGISTRAR Fo
		5/2/80 - Según Constancia de Habilitación N°1021/8va/78 a nombre del causante. El Dpto.N°3/DNII registra: Año 1971 - Delegada de Mesa por el Partido Demócrata Cristiano en las elecciones nacionales del corriente año, circuito N° 2057 (Antillas s/n°).(Z).-

Imp. Nacional 716/79

MINISTERIO DE DEFENSA NACIONAL

S. I. D.

24-4-79

114818

AN 53 Secc. I

Sub Secc. G

Ficha Nº ..... Confec. .....

PEREIRA ..... ALCIDES LEANDRO .....

Apellidos Nombres

DOCUMENTOS: C/C BMA-8808 ..... C/I. .....

Serie Nº Nº Dpto.

OTROS DOC. .....

Pasaporte Lib. Enrol. etc.

NACIMIENTO: .....

Fecha Lugar

DOMICILIO: .....

Calle Nº Teléf. Ciudad o Localidad

PROFESION U OCUPACION: .....

LUGAR: ..... CARGO: .....

IDEOLOGIA POLITICA: ..... CLASIFICACION: .....

DATOS COMPLEMENTARIOS: .....

Est. Civil 129376 Cónyuge Hijos

.....

Otros familiares

Fecha	Documentos	114818 ANTECEDENTES A REGISTRAR
16-3-79	D.0353	Delegado de Mesa por las listas : No presentó.- , en las elecciones nacionales del año 1971, por el Departamento de Montevideo.- . Circuito Nro. 2057.- (INFORME CORTE ELECTORAL) - (Pág.N° 033).- (M)

JUNTA DE COMANDANTES EN JEFE 114819-6

Dep. I Secc. I

Sub Secc. A/N

Ficha Nº ..... Confec. 15.5.81

S. I. D.

PEREIRA FRANZI(1) — Apellidos

Alcides José (2) — Nombres

DOCUMENTOS: C/C LAA 10193(3) — Serie / Nº

C/I. ..... — Nº / Dpto.

MAA 25193

OTROS DOC. ..... — Pasaporte / Lib. Enrol. / etc.

NACIMIENTO: 30.9.26 Río Negro (4) — Fecha / Lugar

DOMICILIO: ..... — Calle / Nº / Teléf. / Ciudad o Localidad

PROFESION U OCUPACION: .....

LUGAR: ..... CARGO: .....

IDEOLOGIA POLITICA: ..... CLASIFICACION: .....

DATOS COMPLEMENTARIOS: 1~~20272~~ — Est. Civil / Cónyuge / Hijos

Hijo de Carlos PEREIRA y Silvia María FRANZI (5)

Otros familiares

Fecha	Documentos	114819 ANTECEDENTES A REGISTRAR
Año 1971	Lista 988	Figura como 3er. Suplente del 23er. titular a la Junta Departamental de Soriano por la Lista 988 en las elecciones nacionales del año 1971.
31.8.79	D. 2471	- Ind. del (1) al (5) (C)

Imp. Nacional 716/79

SERVICIO DE INFORMACION
DE DEFENSA
Dep. 1

114820-4

Confeccionado el 8/IV/72

VARIOS

FOTO

Apellidos PEREIRA

Nombres ALDO

Fecha de Nacimiento

Lugar de Nacimiento

Est. Civil

Cred. Civica Céd. Identidad

Otros Documentos

Ocupación

Padre

Madre

Domicilio Ciudad

80740

Otros datos

CHILESA Hnos. Ltda - 8.000 - 3 - 72

FICHA COMPLEMENTARIA

52

DOCUMENTO		11482 ANTECEDENTES
Fecha	Origen	
Nov. 1971	LISTA 177	*Candidato en el 15 lugar para la Junta Departamental de Mont. por el sub lema "Mov. Independiente" del F.A. para las elecciones de Nov. de 1971. (FF)

JUNTA DE COMANDANTES EN JEFE

S. I. D.

114821-2

Dep. I Secc. I

Sub Secc. A/N

Ficha Nº ..... Confec 17/7/82

PEREIRA ..... Alejandro .....
Apellidos Nombres

DOCUMENTOS: C/C. ..... C/I. .....
Serie Nº Nº Dpto.

OTROS DOC. .....
Pasaporte Lib. Enrol. etc.

NACIMIENTO: .....
Fecha Lugar

DOMICILIO: .....
Calle Nº Teléf. Ciudad o Localidad

PROFESION U OCUPACION: .....

LUGAR: ..... CARGO: .....

IDEOLOGIA POLITICA: ..... CLASIFICACION: .....

DATOS COMPLEMENTARIOS .....
Est. Civil Cónyuge Hijos

.....
Otros familiares

[redacted]

Fecha	Documentos	114821 ANTECEDENTES A REGISTRAR	E-2
19/II/79	D.0274	Afiliado al Partido Comunista con el Nº 7569, según documentación incautada por O.C.O.A.- EVAL: A-1 (MS)	
17/7/82		Se contestó Memo. (A) Nº 1539/982 para el Dpto. II (INF) del E.M.E. (MS)	

VARIOS

JUNTA DE COMANDANTES EN JEFE

Dep. I Secc. I

Sub Secc. A/N

S. I. D. 114822-0

Ficha Nº ..... Confec. 4.6.81

PEREYRA FORMOSO — Apellidos

Alex — Nombres

DOCUMENTOS: C/C ..... Serie ..... Nº ..... C/I. ..... Nº ..... Dpto.

OTROS DOC. ..... Pasaporte ..... Lib. Enrol. ..... etc.

NACIMIENTO: ..... Fecha ..... Lugar

DOMICILIO: ..... Calle ..... Nº ..... Teléf. ..... Ciudad o Localidad

PROFESION U OCUPACION: .....

LUGAR: ..... CARGO: .....

IDEOLOGIA POLITICA: ..... CLASIFICACION: .....

DATOS COMPLEMENTARIOS: [redacted] Est. Civil ..... Cónyuge ..... Hijos .....

Otros familiares

Fecha	Documentos	114822 ANTECEDENTES A REGISTRAR B2
29.5.81	Doc.4366	- "EL PAIS" - 2.6.81. - Firmante de un artículo publicado en dicho diario en el cual hace un profundo análisis sobre los principios de la Masonería a raíz del escándalo surgido araíz de la publicación dada a conocer por el Gobierno Italiano de una nómina de integrantes de la "LOGIA MASONICA""PROPAGANDA-2", cuyo Jefe Supremo es el Industrial y Financiero Italiano LICIO GELLI.- El mismo expresa en dicho artículo que "el pregonado ateismo masonico" arranca de una profunda fé religiosa.(K).-

Imp. Nacional 716/79

JUNTA DE COMANDANTES EN JEFE **114822**

S. I. D.

DEP. I V. SECC. I

SUB SECC. A/N

FICHA Nº ..... CONFEC 30.9.80

PERE RA FORMOSO — Alex

Apellidos — Nombres

DOCUMENTOS: C/C ..... C/I. 558.318

Nº — Dpto. — Serie — Nº

OTROS DOC. .....

Pasaporte — Li. Enrol — etc.

NACIMIENTO: .....

Fecha — Lugar

DOMICILIO: .....

Calle — Nº — Teléf. — Ciudad o Localidad

PROFESION U OCUPACION: Periodista

LUGAR: MUNDOCOLOR — CARGO: CRONISTA

IDEOLOGIA POLITICA: ..... CLASIFICACION: .....

DATOS COMPLEMENTARIOS: .....

Est. Civil — Cónyuge — Hijos

.....

Otros familiares

154750

B4

FECHA	DOCUMENTOS	114822 ANTECEDENTES A REGISTRAR
NOV/80	DNII	NO REGISTRA ANTECEDENTES.
	SID	NO REGISTRA ANTECEDENTES. No se encuentra documento.- (FE)
28.1.83	. . . .	Se contesto en Memo(A) Nº 153/83 para Dpto. II/E.M.E.- (i)

Imp. Nacional 1933/19

SERVICIO DE INTELIGENCIA
División I
(Seguridad)

MINISTERIO DE DEFENSA NACIONAL
SERVICIO DE INFORMACION DE DEFENSA
M/F
F. 1148238

Sección F1
Act. Ant. Nac.
Ficha N.º ~~1154~~

Nombres y Apellidos: PEREIRA Alfredo

Foto

Fecha de Nacimiento: .....

Lugar de Nacimiento: .....
(País - Ciudad o Localidad - etc.)

Cred. Civ.: Serie ..... N.º ..... Ced. Identidad: .....

Otros documentos: .....
(Pasaporte - Libreta Enrolam. - etc.)

Domicilio: .....
(Ciudad o Localidad) (Calle) (N.º) (Telef.)

Filiación

Edad Aparente ..... Colór del Cutis .....

Color del Cabello ..... Estatura Aproximada .....

Complexión ..... Aspecto Social .....

Señas particulares .....

~~19077~~

Ficha confeccionada en MONTEVIDEO el abril 29 de 1964.-

114823

5c

ACTIVIDADES

(1) Laborales: Profesión ..... Lugar de trabajo .....

Cargo ..... Antigüedad .....

Otras Actividades .....

.....

(2) Políticas: Ideología SOCIALISTA Actuación .....

Antecedentes .....

Antecedentes familiares .....

(3) Sociales: Estado Civil ..... Religión ..... Figuración .....

Grado Instrucción ..... Lugares que frecuenta .....

(4) Económicas: Situación ..... Capital aprox. ..... Vehículo .....
marca y N.o

Otros datos .....

Datos Complementarios .....

Apreciación Personal Gral. .....

.....

.....

ALFREDO FICHA COMPLEMENTARIA PEREIRA 63

Documento		Antecedentes
Fecha	Origen	114023
29.IV.964.-	B-75-(1)-D.211.	-Secretario de Propaganda del "Centro Liberación" del Partido Socialista, electo el pasado 6.IV.-
Año 1966	Listas P.SOCIALISTA.-	-Figura como 82o.Titular a la Junta Departamental en las Listas del P.SOCIALISTA, en las Elecciones Nacionales del corriente año.-

521

114824-6

JUNTA DE COMANDANTES EN JEFE
S. I. D.

Dep. I Secc. I
Sub Secc. A/N
Ficha Nro. ____ Confec. 30-10-78

PEREYRA (Apellidos) Alfredo (Nombres)

DOCUMENTOS: C/C BLB 14229 (Serie / Nro.) C/I. ____ (Nro. / Dpto.)

OTROS DOC. ____ (Pasaporte / Lib. Enrol. / etc.)

NACIMIENTO: 27 años en 1959 (Fecha / Lugar)

DOMICILIO: Lancaster 4379 (Calle / Nro. / Teléf. / Ciudad o Localidad)

PROFESION U OCUPACION: En La Ind. de la Lana

LUGAR: "STUDT" CARGO: ____

IDEOLOGIA POLITICA: ____ CLASIFICACION: ____

DATOS COMPLEMENTARIOS: ____
Est. Civil [redacted] Cónyuge Hijos

Otros familiares

Fe

Fecha	Documentos	114824 ANTECEDENTES A REGISTRAR
6-6-75	Doc.1041	-Afiliado al Partido Comunista con el Nº9613,fecha de ingreso:19-7-59.(Microfilm incautado a Rodney Arismendi) Eval.B-2 (V)

114825-3 A.1

MINISTERIO DE DEFENSA NACIONAL
S. I. D.

Dep. I Secc. I
Sub Secc. A/N
Ficha Nro. ..... Confec. 12/XII/75

PEREIRA Alfredo Natividad
Apellidos Nombres

DOCUMENTOS: C/C EEA: 680 C/I. .....
Serie Nro. Nro. Dpto.

OTROS DOC. .....
Pasaporte Lib. Enrol. etc.

NACIMIENTO: 35 años (1958) .....
Fecha Lugar

DOMICILIO: José Castro 2410 .....
Calle Nro. Teléf. Ciudad o Localidad

PROFESION U OCUPACION: .....

LUGAR: ..... CARGO: .....

IDEOLOGIA POLITICA: PARTIDO COMUNISTA ..... CLASIFICACION: .....

DATOS COMPLEMENTARIOS: .....
Est. Civil Cónyuge Hijos

120375

Otros familiares

F 2

Fecha	Documentos	114825 ANTECEDENTES A REGISTRAR
6/VI/75	D.1041	Afiliado al Partido Comunista con el Nro. 8746, el 15/X/958.- Microfilm incautado a Rodney ARISMENDI.- Eval. B-2.(J)
		21/7/78-Se remitieron datos identificatorios por Mem.(A) No. 685 (Corte Electoral) (U)
28.X.83	31109/467	Indica IDEM. Doc.1041/975.-Eval.A-2.-(FE)

1.14826-1

MINISTERIO DE DEFENSA NACIONAL
S. I. D.

Dep. I Secc. I
Sub-Secc. A/N
Ficha Nro..... Confec. 19/9/72

PEREIRA de LAMAS — Apellidos
Alicia — Nombres

DOCUMENTOS: C/C. ..... Serie ..... Nro ..... C/I. ..... Nro. ..... Dpto.

OTROS DOC. ..... Pasaporte ..... Lib. Enrol. ..... etc.

NACIMIENTO: ..... Fecha ..... Lugar

DOMICILIO: ..... Calle ..... Nro. ..... Teléf. ..... Ciudad o Localidad

PROFESION U OCUPACION: Maestra

LUGAR: ..... CARGO: .....

IDEOLOGIA POLITICA: Socialista. ..... CLASIFICACION: .....

DATOS COMPLEMENTARIOS: ..... Est. Civil ..... Conyuge ..... Hijos

..... Otros familiares

Fe

Fecha	Documentos	114826 ANTECEDENTES A REGISTRAR
1971.	LLista 90 RIVERA	-Candidato en el 7mo. lugar a la Cámara de Representam, en las listas del P.Socialista. "PT".-
10.XI.72	Doc.4101	Figura en una lista de maestros simpatizantes del F.Amplio del dpto.de Rivera.(SS) Judicia ① (Eval. A - 6).-
13.5.81	———	Se contestó C.H.C.P. No. 1754/80 Mdeo. Permanencia al M.S.P., a nombre de: PEREYRA NOVAK, Alicia Elizabeth, no pudiéndose estableser que se trate de la misma persona.- (Q)
16.11.83	. . . .	Se contestó en Memo(A) Nº 2631/83 para 1er. Sub Director/ S.I.D..- (UU)
1/6/84	11841 / 82 PAG. 3873	- POSEE ANTECEDENTES EN EL CO.NA.E - EVAL - A - 1.C (D) INDICA ( ) ( ) ( )

Fc 1

114827-9

MINISTERIO DE DEFENSA NACIONAL
S. I. D.

Dep. I Secc. I
Sub - Secc. A/N
Ficha Nro. ____ Confec. 4.2.76

PEREIRA FIGUEROA — Alicia
Apellidos — Nombres

DOCUMENTOS: C/C ____ C/I. ____
Serie Nro. Nro. Dpto.

OTROS DOC. ____
Pasaporte Lib. Enrol. etc.

NACIMIENTO: 25.4.956 (1)
Fecha Lugar

DOMICILIO: Canelones 2502
Calle Nro. Teléf. Ciudad o Localidad

PROFESION U OCUPACION: ____

LUGAR: ____ CARGO: ____

IDEOLOGIA POLITICA: Comunista CLASIFICACION: U.J.C.

DATOS COMPLEMENTARIOS: ____
Est. Civil ~~120270~~ Conyuge Hijos

Otros familiares

F 2

114827

Fecha	Documentos	ANTECEDENTES A REGISTRAR
17.12.75	2117	Afiliada a la Seccional Cordón de la proscripta U.J.C. con el No.30.406 de acuerdo a una lista de integrantes de la misma, recientemente capturada en un "berretín" del domicilio de MARIA DEL ROSARIO GONZALEZ SCAYOLA DE FERNANDEZ. Evaluación: A-1 (Z)
28.10.83	31109/466	Indica IDEM. Doc.2117/975.-Eval.A-2.-(FE)

MINISTERIO DE DEFENSA NACIONAL
S. I. D.

1148287

AN 64 Secc. I
Sub Secc. G

Ficha Nro. _____ Confec. _____

(1)

PEREYRA NOVAK de PEREYRA — Alicia Elizabeth
Apellidos — Nombres

(2)

DOCUMENTOS: C/C BCB 24361 — C/I. 1.211.283
Serie Nro. — Nro. Dpto.

OTROS DOC. _____
Pasaporte — Lib. Enrol. — etc.

(3)

NACIMIENTO: 27 de Abril de 1951 — Montevideo — Uruguay
Fecha — Lugar

(4)

DOMICILIO: R. Risso 2528 (1980)
Calle — Nro. — Teléf. — Ciudad o Localidad

(5)

PROFESION U OCUPACION: Médico

LUGAR: _____ CARGO: _____

IDEOLOGIA POLITICA: _____ CLASIFICACION: _____

DATOS COMPLEMENTARIOS: Soltera (6)
Est. Civil — Cónyuge — Hijos

Hijo de. Luciano y Stanisława (7)
Otros familiares

Fecha	Documentos	114826 ANTECEDENTES A REGISTRAR
16.03.79	D.0353	Delegado de Mesa por las listas: 90 , en las elecciones nacionales del año 1971, por el Departamento de Montevideo . Circuito Nro. 1181 (INFORME CORTE ELECTORAL) - (Pág. N° 032).- (J)
13.5.81	————	- Se contestó C.H.C.P. No. 1754/80 Mdeo. Permanencia, expedida el 4/11/80 para el M.S.P., a nombre del causante. Aportando datos filiatorios. Indica del (1) al (5) .- (Q)
17.1.81. 25/81.	CHCP.No. Secc.14a.Mdeo.	- 15.9.981. En el día de la fecha se contestó dicha Constancia a nombre del causante, solicitada por el Ministerio de Salud Pública,-para Ingreso.- Indica (6) y (7).- (Q) ANTECEDENTES DEL DPTO. No. 3 DE LA DNII. Candidato a la Camara de Representante por el Frente Socialista, por el Dpto. de Rivera, lista 90, en las elecciones del año 1971.-
02.3.82	24629/83	Habiendo solicitado C.H.C.P. el 17.1.81., se le otorgó Cat."C" el 25.1.82.Eval.A.1.(AE).
3.3.82	20492/82	Indica idem que documento anterior.Eval.A.1.(AE).

JUNTA DE COMANDANTES EN JEFE
S. I. D.

114829-5

Dep. I Secc. 1
Sub Secc. A/M
Ficha Nro. ____ Confec. 11/10/77

PEREYRA — Alicio
Apellidos — Nombres

DOCUMENTOS: C/C ____ (Serie / Nro.) C/I. ____ (Nro. / Dpto.)

OTROS DOC. ____ (Pasaporte / Lib. Enrol. / etc.)

NACIMIENTO: 62 años (Fecha) ____ (Lugar)

DOMICILIO: 8 de Octubre 728 (Calle / Nro.) ____ (Teléf.) Salto (Ciudad o Localidad)

PROFESION U OCUPACION: Construcción

LUGAR: ____ CARGO: Pintor

IDEOLOGIA POLITICA: ____ CLASIFICACION: ____

DATOS COMPLEMENTARIOS: ____ (Est. Civil / Cónyuge / Hijos)

Otros familiares

Be

Fecha	Documento	4829 ANTECEDENTES A REGISTRAR
30/4/76	0571	- Afiliado al Partido Comunsita Nº15.897 desde el 11.8.61- Eval.B.1.(K).-

11/10/77 B3

J. C. J.

Dpto. 1

Apellidos HERRERA 114829

Nombres Alicio

Documentos: Afiliado al Partido Comunista Nº15897

Ant. Secc.	A	B'	C	D	E	G	V
	X						

Secreto

11482 9 ANTECEDENTES

EDAD: 62 años

DOMICILIO: 8 de Octubre 728-Salto

PROFESION: Pintor-Construcción

Doc.0751-30/4/76-Eval.B.1.(K).-

SERVICIO DE INTELIGENCIA
División I
(Seguridad)

MINISTERIO DE DEFENSA NACIONAL M/F
SERVICIO DE INFORMACION DE DEFENSA
11483-0-3-...

Sección
Ant. Nac.
Ficha N.º

Nombres y Apellidos: PEREIRA GONZALEZ Alma

Foto

Fecha de Nacimiento:

Lugar de Nacimiento:
(País - Ciudad o Localidad - etc.)

Cred. Civ.: Serie ..... N.º ..... Ced. Identidad: .....

Otros documentos:
(Pasaporte - Libreta Enrolam. - etc.)

Domicilio: Rocha
(Ciudad o Localidad) (Calle) (N.º) (Telef.)

Filiación
- Edad Aparente ..... Color del Cutis .....
- Color del Cabello ..... Estatura Aproximada .....
- Complexión ..... Aspecto Social .....
- Señas particulares .....

Ficha confeccionada en Montevideo el 12 de noviembre de 1965.-

114830

Fe

ACTIVIDADES

(1) Laborales: Profesión Profesor Lugar de trabajo .....

Cargo ..... Antigüedad .....

Otras Actividades .....

(2) Políticas: Ideología Co[illegible] Actuación .....

Antecedentes .....

Antecedentes familiares .....

(3) Sociales: Estado Civil ..... Religión ..... Figuración .....

Grado Instrucción ..... Lugares que frecuenta .....

(4) Económicas: Situación ..... Capital aprox. ..... Vehículo .....
marca y N.o

Otros datos .....

Datos Complementarios .....

Apreciación Personal Gral. .....

PEREIRA GONZALEZ — FICHA COMPLEMENTARIA — Alma .- — 63

Documento		114830 Antecedentes
Fecha	Origen	
17/VII/965	22/21	-Concurre al curso de Marxismo Leninismo, cuyas clases son dictadas por el Profesor RUBEN OCAMPO, en el local del FIDEL, ubicado en la calle 25 de mayo No. 188, casi Rio Branco, de la ciudad de Rocha.-
7/IX/64	75/368	- Firmo un manifiesto de ciudadanos de Rocha, en contra de la puptura de relaciones con Cuba.-
11/XI/966	B-75 -D-630	-Figura en un llamamiento a apoyar al "FIENTE IZQUIERDA DE LIBERACION" y a votar sus listas en las elecciones correspondientes al año en curso, llamamiento este que es formulado por los trabajadores de la cultura de dicho Frente.
Año 1966	Lista FIDEL ROCHA	Figura como 1er. Suplente del 8° Titular a la Junta Dptal. en las listas del Frente Izquierda de Liberación en las Elecciones Nacionales del año en curso.
14/VIII/68	B.45/D.13	-Aparece su nombre en una lista de firmantes solicitando el levantamiento de las Medidas Prontas de Seguridad organizado por el Movimiento por la Defensa de las Libertades y la Soberanía (Filial Rocha).-

FICHA COMPLEMENTARIA

Documento		114830 Antecedentes
Fecha	Origen	
Noviembre 1971.	Lista 2001 Rocha	Figura en el 3er. lugar, Suplnete del 9o. Titular a la Junta Electoral por el Dpto. de Rocha en las Elecciones Nacionales de 1971 (R).

31/7/78-Se remitieron datos identificatorios por Mem. (A) Nº 685 (CORTE ELECTORAL).- (U)

JUNTA DE COMANDANTES EN JEFE

S. I. D.

1.1483 1-1

Dep. I [redacted] Secc. I

Sub Secc. A/N

Ficha Nº ..... Confec. 11.3.83

PEREIRA — Apellidos

Altamir — Nombres

DOCUMENTOS: C/C. ..... Serie ..... Nº ..... C/I. ..... Nº ..... Dpto. .....

OTROS DOC. ..... Pasaporte ..... Lib. Enrol. ..... etc. .....

NACIMIENTO: ..... Fecha ..... Lugar .....

DOMICILIO: ..... Calle ..... Nº ..... Teléf. ..... Ciudad o Localidad .....

PROFESION U OCUPACION: Presidente de "Rama" (Mariña)

LUGAR: Villa "Fraile Muerto" (Cerro Largo) CARGO: .....

IDEOLOGIA POLITICA: ..... CLASIFICACION: .....

DATOS COMPLEMENTARIOS ..... Est. Civil ..... Cónyuge ..... Hijos .....

..... Otros familiares .....

184369

Fecha	Documentos	ANTECEDENTES A REGISTRAR
		14031
11.3.83	21726/82	-Es el Presidente de "Rama"(grado jerárquico) en Villa Fra le Muerte,integrante de la organización de la "Iglesia de Jesucristo de los Santos de los Ultimos Dias"(Mormones) en el Dpto. de Cerro Largo.-Eval:B-2(AD)

JUNTA DE COMANDANTES EN JEFE
S. I. D.

114832-9 04.06.82 Dep. 1 Secc. 1

Sub Secc. A/N

Ficha Nº ..... Confec. .....

~~PEREIRA IBARZABAL~~ (Apellidos) Alvaro José (Nombres)

DOCUMENTOS: C/C ~~FAA 26.865~~ (Serie / Nº) C/I. ~~21.742~~ (Nº) ~~Treinta y Tres~~ (Dpto.)

OTROS DOC. ..... (Pasaporte / Lib. Enrol. / etc.)

NACIMIENTO: ..... (Fecha / Lugar)

DOMICILIO: ..... (Calle / Nº / Teléf. / Ciudad o Localidad)

PROFESION U OCUPACION: Maestro

LUGAR: Escuela No. 31 de Treinta y Tres CARGO: .....

IDEOLOGIA POLITICA: ..... CLASIFICACION: .....

DATOS COMPLEMENTARIOS: ..... (Est. Civil / Cónyuge / Hijos)

..... (Otros familiares)

~~15.2017~~

Fecha	Documentos	114832 ANTECEDENTES A REGISTRAR	Fo
25.05.82	D. 15210 PAG 120	Funcionario del CONAE que fue sumariado en aplicación del procedimiento disciplinario previsto en la Ordenanza No. 17. Destituído por R. I. No. 36/136/80, de 12/12/80.- Evaluación: A-1. Indica ( ) ( ) ( ) ( ) (VL)	
116/84	11841 / 82 PAG. 3873	- POSEE ANTECEDENTES EN EL CO.NA.E - EVAL - A - 1.C (0) INDICA ( ) ( ) ( )	

JUNTA DE COMANDANTES EN JEFE

S. I. D.

114832 V.

Dep. I Secc. I

Sub Secc. XXX

Ficha Nº ..... Confec. 5/11/81

PEREIRA IBARZABAL — ALVARO

Apellidos — Nombres

DOCUMENTOS: C/C FAA 26865 C/I. 2.772.913-4

Serie Nº — Nº Dpto.

OTROS DOC. .....

Pasaporte — Lib. Enrol. — etc.

NACIMIENTO: .....

Fecha — Lugar

DOMICILIO: .....

Calle — Nº — Teléf. — Ciudad o Localidad

PROFESION U OCUPACION: .....

LUGAR: ..... CARGO: .....

IDEOLOGIA POLITICA: ..... CLASIFICACION: .....

DATOS COMPLEMENTARIOS: .....

Est. Civil — Cónyuge 80746 — Hijos

.....

Otros familiares

Fecha	Documentos	114832 ANTECEDENTES A REGISTRAR	55
5/11/81	Doc.9245	" LA MAÑANA" 4/11/81. Publica una solicitada en el mencionado diario, dejando constancia que no perteneció ni pertenece a ningún partido de izquierda. (VM).	

Imp. Nacional 716/79

Fa

1148337

MINISTERIO DE DEFENSA NACIONAL

S. I. D. Ficha confeccionada el 8/9/72

Dep. I Secc. I

Sub-Secc. A/N

Ficha Nro. ..... Confec. .....

PEREIRA ..... Alvaro .....
Apellidos Nombres

DOCUMENTOS: C/C. ..... C/I. .....
Serie Nro. Nro. Dpto.

OTROS DOC. .....
Pasaporte Lib. Enrol. etc.

NACIMIENTO: .....
Fecha Lugar

DOMICILIO: .....
Calle Nro. Teléf. Ciudad o Localidad

PROFESION U OCUPACION: Maestro

LUGAR: ..... **CARGO:** .....

IDEOLOGIA POLITICA: Comunista. **CLASIFICACION:** .....

DATOS COMPLEMENTARIOS: .....
Est. Civil Conyuge Hijos

.....
Otros familiares

Fe

Fecha	Documentos	114833 ANTECEDENTES A REGISTRAR
1971.	Listas 1001y143 T. Y TRES	-Candidato en el 119 lugar a la Junta Departamental por las listas del del P,Comunista en las elecciones de 1971. "PP".-
20/9/82 (R.E. 19174)	19559	4/11/81-EL DIA-Pag. 8: La persona Alvaro PEREIRA IRRAZABAL envía una aclaración a la Redacción de este Diario, donde expresa lo siguiente: "Deja constancia que no perteneció ni pertenece a ningún partido de izquierda y no autorizó a poner su nombre en ninguna lista y no actuó jamás en política" EVALUACION: B - 2.-(U)(K).

SERVICIO DE INTELIGENCIA

División I

(Seguridad)

MINISTERIO DE DEFENSA NACIONAL — M / F
SERVICIO DE INFORMACION DE DEFENSA

11483 4-5

Sección -A-

Act. Ant. Nac.

Ficha N.º ~~0-1-09~~.

Nombres y Apellidos: PEREYRA Alvaro P.

Fecha de Nacimiento: .....

Lugar de Nacimiento: .....
(País - Ciudad o Localidad - etc)

Cred. Civ.: Serie ..... N.º ..... Ced. Identidad: .....

Otros documentos: .....
(Pasaporte - Libreta Enrolam. - etc.)

Foto

Domicilio: Montevideo, Teniente Rinaldi 3676, Ap.3
(Ciudad o localidad) (Calle) (N.o) (Telef.)

Filiación:

Edad Aparente ..... Color del Cutis .....

Color del Cabello ..... Estatura Aproximada .....

Complexión ..... Aspecto Social .....

Señas particulares .....

~~1-20-61~~

Ficha confeccionada en MONTEVIDEO el Agosto 4/961.

114834

Fe.

ACTIVIDADES

(1) Laborales: Profesión Obr. Lugar de trabajo Fca. "Divino"

Cargo ..... Antigüedad .....

Otras Actividades .....

(2) Políticas: Ideología COMUNISTA Actuación UJC

Antecedentes .....

Antecedentes familiares .....

(3) Sociales: Estado Civil ..... Religión ..... Figuración .....

Grado Instrucción ..... Lugares que frecuenta .....

(4) Económicas: Situación ..... Capital aprox. ..... Vehículo ..... marca y N.o

Otros datos .....

Datos Complementarios .....

Apreciación Personal Gral. .....

PEREYRA FICHA COMPLEMENTARIA Alvaro P

Documento		114834 Antecedentes
Fecha	Origen	
4.VIII.61.-	Inf.J.P.Mdeo.	Afiliado a la "Unión de las Juventudes Comunistas" (Círculo "Carlos Prestes").-

54

JUNTA DE COMANDANTES EN JEFE

S. I. D.

"A/N"

114835-2

Dep. I Secc. I

Sub Secc. A/N

Ficha Nº ..... Confec. 1.11.62

PEREIRA — Amadeo

Apellidos — Nombres

DOCUMENTOS: C/C. ..... C/I. .....

Serie Nº Nº Dpto.

OTROS DOC. .....

Pasaporte Lib. Enrol. etc.

NACIMIENTO: .....

Fecha Lugar

DOMICILIO: .....

Calle Nº Teléf. Ciudad o Localidad

PROFESION U OCUPACION: .....

LUGAR: ..... CARGO: .....

IDEOLOGIA POLITICA: ..... CLASIFICACION: .....

DATOS COMPLEMENTARIOS .....

Est. Civil Cónyuge Hijos

.....

Otros familiares

~~17835~~ 5

Fecha	Documentos	114835 ANTECEDENTES A REGISTRAR
9.9.82	18820 RE 18576	Año 1949: Según informes obtenidos por la D.N.I.I., el causante es un activo militante comunista en la zona de Rivera.-Eval.B-2 (O-BA)

114836-0

JUNTA DE COMANDANTES EN JEFE

S. I. D.

Dep. I Secc. I

Sub Secc. A/N

Ficha Nro. _____ Confec. 26-10-78

PEREYRA FERREIRA (Apellidos) Amalia (Nombres)

DOCUMENTOS: C/C _____ (Serie / Nro.) C/I. _____ (Nro. / Dpto.)

OTROS DOC. _____ (Pasaporte / Lib. Enrol. / etc.)

NACIMIENTO: Oriental 55 años en 1967 (Fecha / Lugar)

DOMICILIO: Miguelete 1733 (Calle / Nro. / Teléf. / Ciudad o Localidad)

PROFESION U OCUPACION: Tabacalera

LUGAR: LANA -AGUADA CARGO: _____

IDEOLOGIA POLITICA: _____ CLASIFICACION: _____

DATOS COMPLEMENTARIOS: _____

(Est. Civil / Cónyuge / Hijos)

~~122067~~

Otros familiares

Fecha	Documentos	114836 ANTECEDENTES A REGISTRAR
6-6-75	Doc.1041	-Afiliado al Partido Comunista con el Nº29223,fecha de ingreso:13-11-67.(Microfilm incautado a Rodney Arismendi) Efal.B-2 (V)

114837-8

JUNTA DE COMANDANTES EN JEFE
S. I. D.

Dep. I Secc. I
Sub Secc. A/N
Ficha Nro. _____ Confec. 10/9/77

PEREIRA de ROCHA (Apellidos) — Amalia (Nombres)

DOCUMENTOS: C/C EFB 3152 (Serie / Nro.) C/I. _____ (Nro. / Dpto.)

OTROS DOC. _____ (Pasaporte / Lib. Enrol. / etc.)

NACIMIENTO: 40 años (Fecha) _____ (Lugar)

DOMICILIO: Barrio Possati (Calle) _____ (Nro.) _____ (Teléf.) Rocha (Ciudad o Localidad)

PROFESION U OCUPACION: _____

LUGAR: _____ CARGO: _____

IDEOLOGIA POLITICA: _____ CLASIFICACION: _____

DATOS COMPLEMENTARIOS: _____

Est. Civil ~~120286~~ Cónyuge Hijos

Otros familiares

Fecha	Documento	ANTECEDENTES A REGISTRAR
17/5/76	D. 0668	-Afiliada al Partido Comunista No. 44647 desde el 28/2/70. Presentada por Wlady Larrosa y Ruben Ocampo. Eval. B-1 (U).-

14837

10/9/77 K3

J. C. J.

Dpto. 1

114037

Apellidos PEREIRA de ROCHA

Nombres Amalia

Documentos. AFILIADO AL PARTIDO COMUNISTA No. 44647

Ant. Secc. A B C D E G V

☐ ☐ ☐ ☐ ☐ ☐ ☐

Secreto

114837 ANTECEDENTES

FECHA INGRESO: 28/2/70

EDAD: 40 años

DOMICILIO: Barrio Possati -, Rocha

PROFESION: Ama de casa

DOCUMENTO: EFB 3152

~~17/5/76 - D. 0668 - Eval. B-1 (U).-~~

JUNTA DE COMANDANTES EN JEFE 114838-6 Dep. I Secc. I

S. I. D. Sub Secc. A/N

Ficha Nro. ____ Confec. 19-10-78

PEREIRA RODRIGUEZ (Apellidos) Ambrosio Florencio (Nombres)

DOCUMENTOS: C/C BCA .. (Serie) (Nro.) C/I. (Nro.) (Dpto.)

OTROS DOC. (Pasaporte) (Lib. Enrol.) (etc.)

NACIMIENTO: Oriental 42 años en 1967 (Fecha) (Lugar)

DOMICILIO: Senda 28 Nº4953 (Unid. Casavalle) (Calle) (Nro.) (Teléf.) (Ciudad o Localidad)

PROFESION U OCUPACION: Chofer

LUGAR: AMDET CARGO:

IDEOLOGIA POLITICA: CLASIFICACION:

DATOS COMPLEMENTARIOS: (Est. Civil) [redacted] (Cónyuge) (Hijos)

(Otros familiares)

Bi

Fecha	Documentos	114838 ANTECEDENTES A REGISTRAR
6-6-75	Doc.1041	-Afiliado al Partido Comunista con el Nº26910,fecha de ingreso:18-2-67.(Microfilm incautado a Rodney Arismendi) Eval.B-2 (V)

SERVICIO DE INFORMACION
DE DEFENSA
Dep. 1

GREMIOS

114838 Confeccionado el 21 ABR. 1975 63

XXXXXXXXX

FOTO

Apellidos PEREIRA

Nombres Ambrosio

Fecha de Nacimiento

Lugar de Nacimiento

Est. Civil

Cred Cívica Céd. Identidad 424.644

Otros Documentos

Ocupación Funcionario de AMDET (N°2626)

Padre

Madre

Domicilio Ciudad

Otros datos

44377

Imp. CHIESA Hnos. Ltda. 10.000 - 12 - 73

FICHA COMPLEMENTARIA

DOCUMENTO		11483 ANTECEDENTES
Fecha	Origen	
17/7/74	Doc.1732	Figura en una nómina de funcionarios que estuvieron a la orden de la Comisión Interventora(sumariados)por el conflicto del 27/6/73.Su reintegro de fecha 8/8/73 en la Est.Unión.-(H).-

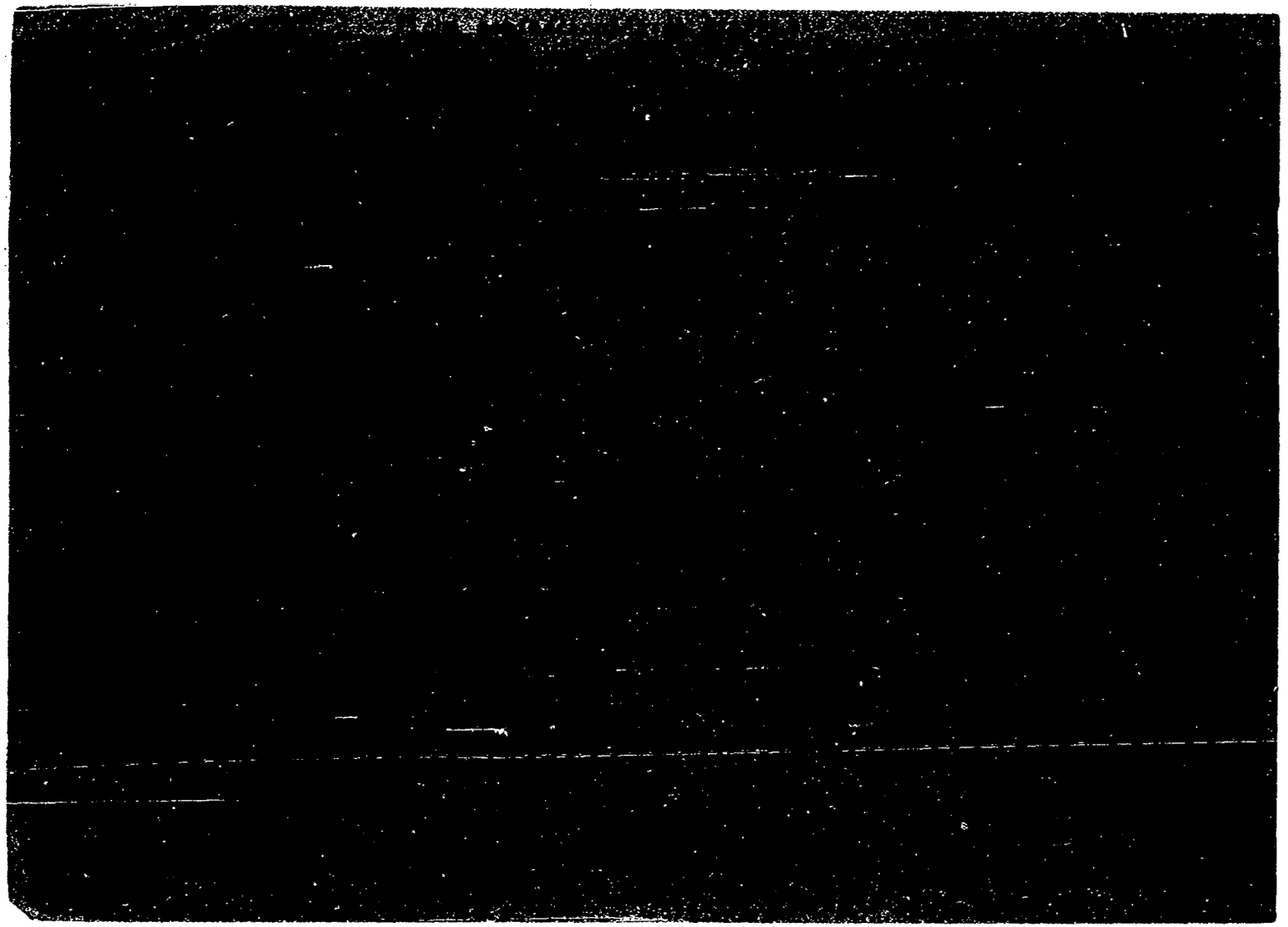

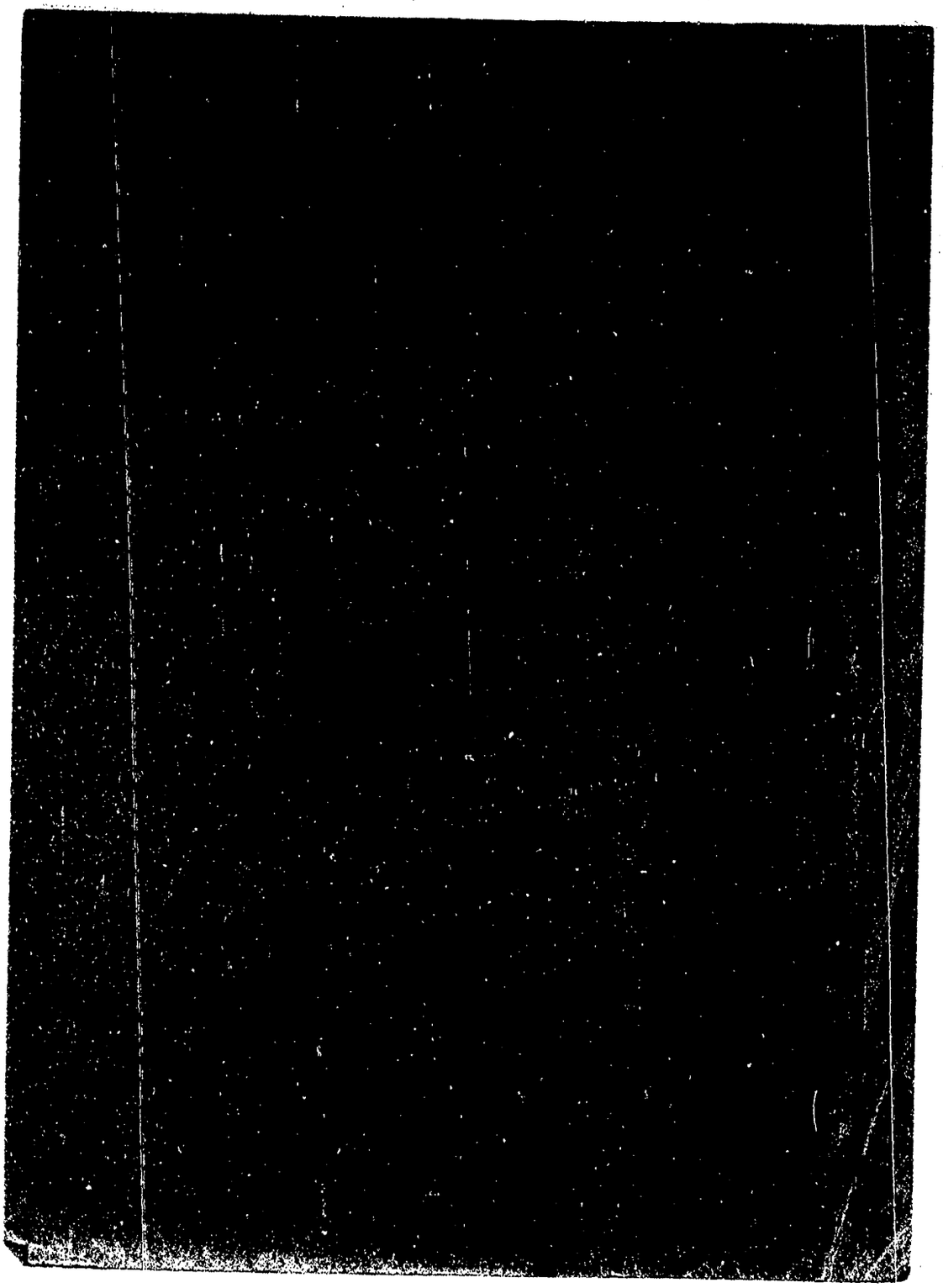

51

114839-4

JUNTA DE COMANDANTES EN JEFE

S. I. D.

Dep. I Secc. I

Sub Secc. A/N

Ficha Nro. ____ Confec 26/I/76

PEREIRA de BARBIERI — Amelia

Apellidos — Nombres

DOCUMENTOS: C/C ____ (Serie / Nro.) C/I. ____ (Nro. / Dpto.)

OTROS DOC. ____ (Pasaporte / Lib. Enrol. / etc.)

NACIMIENTO: ____ (Fecha / Lugar)

DOMICILIO: ~~18 de Julio 1333 apto. 3~~ (Calle / Nro. / Teléf. / Ciudad o Localidad)

PROFESION U OCUPACION: ____

LUGAR: ____ **CARGO:** ____

IDEOLOGIA POLITICA: COMUNISTA **CLASIFICACION:** UJC.

DATOS COMPLEMENTARIOS: ____ (Est. Civil / Cónyuge / Hijos)

~~130200~~

Otros familiares

Be

Fecha	Documentos	114839 ANTECEDENTES A REGISTRAR
17/12/75	D.2117	Afiliado a la Seccional Cordón de la proscripta U.J.C con el No.15556 de acuerdo a una lista de integrantes de la misma recientemente capturada en un "berretín" del domicilio de MARIA DEL ROSARIO GONZALEZ SCAYOLA DE FERNANDEZ.- Eval. A-1 (J)
20.5.81 PD 140/81	4046	-Por declaraciones de Gustavo Rodolfo ALMADA CAMPS, a quién se le incautó más de 200 semillas de marihuana, la causante fue detenida. Al ser interrogada acepta ser consumidora de marihuana, obteniéndola por intermedio de Carlos LENCINA, ALMADA CAMPS y Mario CASTELUCCHIO OJEDA, quienes la traían de Porto Alegre.(TT)
25.5.81 PD 142/81	4206	-Se encuentra a disposición del Juez Letrado de 1ra.Instancia en lo Penal de 1er.Turno.(TT)
25.5.81 P.D.06 a06	D.4191 Nº143	-22.5.81-El Juez Ldo. de 1º Inst. en lo Penal de 1º Turno, dispuso que la titular fuera puesta en libertad.(DD)

SERVICIO DE INFORMACION
DE DEFENSA
Dep. 1

114840-2

Confeccionado el 16 OCT. 1973

VARIOS

FOTO

Apellidos PEREIRA ITURRALDE de SCASSO (1)

Nombres Amelia Aurora

Fecha de Nacimiento

Lugar de Nacimiento

Est. Civil

Cred. Cívica Céd. Identidad 1.376.085

Otros Documentos

Ocupación

Padre

Madre

Domicilio Canelones 2612. Apto.3- Ciudad [redacted]

Otros datos

FICHA COMPLEMENTARIA

52

DOCUMENTO		114840 ANTECEDENTES
FECHA	ORIGEN	
12.7.72	Doc.1987	-Dicha persona visito al extremista SCLAVO Néstor.-(SS)- Eval. A-2.-
02.06.82 15.538		Figura en una Nómina de Firmantes del Manifiesto de Residentes de Cerro Largo en Montevideo adherentes al Frente Amplio.- Eval.:A-1. (M) (VL) (GM) (LA).Indica (1) ( ) ( ) ( ) ( ) .-(AÑO 1971)
	11941 / 82 PAQ 3974	- POSEE ANTECEDENTES EN EL C6.R.A.E.- EVAL - A - 1.C (1) INDICA ( ) ( ) ( )

11/6/84

AXX

FL

JUNTA DE COMANDANTES EN JEFE 114.841-0

S. I. D.

Dep. I Secc. I

Sub Secc. A/N

Ficha No. ..... Confec. .....

PEREIRA NUNEZ de BALLESTRINO ANALIA

Apellidos Nombres

DOCUMENTOS: C/C. ..... **C/I.** .....

Serie No. No. Dpto.

OTROS DOC. .....

Pasaporte Lib. Enrol. etc.

NACIMIENTO: .....

Fecha Lugar

DOMICILIO: .....

Calle No. Teléf. Ciudad o Localidad

PROFESIÓN U OCUPACIÓN: .....

LUGAR: ..... **CARGO:** .....

IDEOLOGÍA POLÍTICA: ..... **CLASIFICACIÓN:** .....

DATOS COMPLEMENTARIOS .....

Est. Civil Cónyuge Hijos

.....

Otros familiares

SERVICIO DE INFORMACION DE DEFENSA

Dep. 1

114842-8

Confeccionado el 8 de junio de 1976

V A R I O S

FOTO

Apellidos PEREIRA CARICOT (4)

Nombres América

Fecha de Nacimiento 25-9-50 (4)

Lugar de Nacimiento

Est. Civil Soltero (6)

Cred. Cívica Céd. Identidad 31.541 R.Negro (6)

Otros Documentos

Ocupación Maestro (Esc. Nº.61) R. Negro (3) DIRECTOR (2)

Padre

Madre

Domicilio Rincón 2065 (7) Ciudad Río Negro

Otros datos

20749

CHIESA Hnos. Ltda. - 2.500 - 9/75

52

FICHA COMPLEMENTARIA

DOCUMENTO		114842 ANTECEDENTES
Fecha	Origen	
2.4.76	O 477	Figura en una lista de maestros destituidos por el Consejo de Educación Primaria.-(P). Eval.A-1.-
25.05.82	D. 15210/128	Funcionario del CONAE que fue sumariado en aplicación del procedimiento disciplinario previsto en la Ordenanza No. 17. Destituído por R. I. No. 47/30/76, de 23/12/76.- Evaluación: A-1. Indica (1) (2) (3) ( ) (VL)
11/6/84	11841 / 82 PAQ. 3870	- POSEE ANTECEDENTES EN EL CO.NA.E. EVAL - A - 1C(1) INDICA (4) (d) (f)

1148426

JUNTA DE COMANDANTES EN JEFE

S. I. D.

ANTINACIONAL

Dep. I Secc. I

Sub Secc. A/N

Ficha Nº ..... Confec. 12/3/82

PEREYRA ..... Américo .....

Apellidos Nombres

DOCUMENTOS: C/C ..... C/I. .....

Serie Nº Nº Dpto.

OTROS DOC. .....

Pasaporte Lib. Enrol. etc.

NACIMIENTO: .....

Fecha Lugar

DOMICILIO: .....

Calle Nº Telef. Ciudad o Localidad

PROFESION U OCUPACION: .....

LUGAR: ..... CARGO: .....

IDEOLOGIA POLITICA: ..... CLASIFICACION: .....

DATOS COMPLEMENTARIOS: .....

Est. Civil Cónyuge Hijos

.....

Otros familiares

~~140005~~

114643

Fecha	Documentos	ANTECEDENTES A REGISTRAR
19/2/79	0274	Afiliado al Partido Comunista con el No 12485, según material incautado por OCOA, en feb/76.
22/6/81	C.H.C.P.	25/2/82 - En la fecha se contestó dicha constancia, a
No 504/81	Secc.19a.	nombre de PEREYRA LORENZO, Américo Rúben, con el antece-
INGRESO	DE MDEO.-	dente anteriormente registrado, no pudiéndose establecer
I.M.M..-		si el mismo corresponde a dicha persona. (L).-

SERVICIO DE INFORMACION
DE DEFENSA
Dep. I

114844-4

..... Sección
Act. Ant. Nac.
Ficha Nº .....

LORENZO (5)

Nombres y Apellidos: PEREIRA, Américo Rúben (6)

Fecha de Nacimiento: 14/4/943 en Montevideo (7)

Lugar de Nacimiento: .....
(País - Ciudad o Localidad - etc.)

Cred. Cív.: Série BVA Nº 24743(8) Ced. Identidad: 1.045.592 (9)

Otros documentos: .....
(Pasaporte — Libreta Enrolam. — etc.)

FOTO

Domicilio: (A) Montevideo (Ciudad o Localidad) China (Calle) 1828 Nº Teléf
Gregorio Camino No 763 (Desde 1971) (10)

Filiación

Edad aparente ..... Color del Cutis .....

Color del Cabello ..... Estatura Aproximada .....

Complexión ..... Aspecto Social .....

Señas particulares .....

Ficha confeccionada en Montevideo el 16 de Julio de 1969

Fórm. 1

~~129001~~

114844

ACTIVIDADES

(1) **Laborales:** Profesión Empleado Lugar de trabajo (13) 62 Frigorífico Nacional (Desde 1971 a 1980)

Cargo ..... Antigüedad .....

Otras Actividades .....

(2) **Políticas:** Ideología ② Comunista Actuación ③ U.J.C.

Antecedentes ④ Círculo Cerro (UJC)-Carnet Nº 3000-Ingresó 8/10/60

Antecedentes familiares Hijo de Narciso y María (11)

(3) **Sociales:** Estado Civil Casado (12) Religión ..... Figuración .....

Grado Instrucción ..... Lugares que frecuenta .....

(4) **Económicas:** Situación ..... Capital aprox. ..... Vehículo ..... marca y Nº

Otros datos .....

Datos Complementarios .....

Apreciación Personal Gral. .....

PEREIRA Américo

FICHA COMPLEMENTARIA

Documento		114844 ANTECEDENTES
Fecha	Origen	
III/1962	Mondel Nº 161	-Indica ① al ④.-
22/6/81 C.H.C.P. No 504/81		25/2/982- En la fecha se contestó dicha constancia, a nombre del causante, solicitada para su Ingreso en la I.M.M..
Secc. 19a. INGRESO DE MDEO.-		Indica del 1 al 13.
		ANTECEDENTES REGISTRADOS EN EL DPTO.No D.I.I.
		Con fecha 20/11/980 es interrogado en el D-3 de la D.I.I. manifestando, "Que desde el año 1943 a 1968 se domicilió en la calle China No 1824.-
		Que no recuerda si lo afiliaron al Partido Comunista, ya que él frecuentaba cuando tenía 15 años al Club de la U.J.C., sito en la calle Chile entre Austria y Suecia, porque en ese Club habían juegos recreativos, futbolitos, carolina, que eran los únicos entretenimientos de la zona, pero que nunca concurrió a las reuniones que se realizaban con las autoridades del Club ; no pagando tampoco cuota de afiliación. (L).-

JUNTA DE COMANDANTES EN JEFE

S. I. D. 114845-1

Dep. I Secc. I

Sub Secc. A/N

Ficha Nro. ____ Confec. 27-10-78

PEREYRA (Apellidos) Américo A. (Nombres)

DOCUMENTOS: C/C AJB 3559 (Serie / Nro.) C/I. ____ (Nro. / Dpto.)

OTROS DOC. ____ (Pasaporte / Lib. Enrol. / etc.)

NACIMIENTO: 48 años en 1968 (Fecha / Lugar)

DOMICILIO: Cufré Chico 2235 (Calle / Nro. / Teléf. / Ciudad o Localidad)

PROFESION U OCUPACION: Sastre Partidular

LUGAR: ____ CARGO: ____

IDEOLOGIA POLITICA: ____ CLASIFICACION: ____

DATOS COMPLEMENTARIOS: ____

Est. Civil ~~120993~~ Cónyuge Hijos

Otros familiares

62

114845

Fecha	Documentos	ANTECEDENTES A REGISTRAR
6-6-75	Doc.1041	-Afiliado al Partido Comunista con el Nº30795,fecha de ingreso:24-12-68.(Microfilm inautado a Rodney Arismendi) Eval.B-2 (V) (Pese a la similitud del nombre,no de puede especificar si se trata de PEREYRA ,Américo.Obrero de la Aguja.-

FSI

SERVICIO DE INFORMACION
DE DEFENSA
Dep. 1

114840-9

Confeccionado el 21.3.73

VARIOS

FOTO

Apellidos PEREIRA PEREIRA

Nombres Amilcar

Fecha de Nacimiento

Lugar de Nacimiento

Est. Civil

Cred. Civica Céd. Identidad

Otros Documentos

Ocupación

Padre

Madre

Domicilio [redacted]dad

Otros datos

CHIESA Hnos. Ltda. - 8.000 - 3-72

52

FICHA COMPLEMENTARIA

DOCUMENTO **114846**

Fecha	Origen	ANTECEDENTES
NOV.1971	Lista 988 PDC F.A	Candidato en el 100.lugar a la Junta Departamental por el dpto de ROCHA sub lema FRENTE ROCHENSE /SS/
1.11.83	31109/584	Indica idem a Lista 988 P.D.C., F.A./Nov.1971.Eval.A-2.(ME)

54

1148477

MINISTERIO DE DEFENSA NACIONAL

S. I. D. Ficha confeccionada el 11/9/72

Dep. I Secc. I

Sub-Secc. A/N

Ficha Nro. ..... Confec. .....

PEREIRA ..... Amado .....

Apellidos Nombres

DOCUMENTOS: C/C. ..... C/I. .....

Serie Nro. Nro. Dpto.

OTROS DOC. .....

Pasaporte Lib. Enrol. etc.

NACIMIENTO: .....

Fecha Lugar

DOMICILIO: .....

Calle Nro. Teléf. Ciudad o Localidad

PROFESION U OCUPACION: .....

LUGAR: ..... **CARGO:** .....

IDEOLOGIA POLITICA: ..... **CLASIFICACION:** .....

DATOS COMPLEMENTARIOS: .....

Est. Civil Conyuge Hijos

.....

Otros familiares

Fecha	Documentos	114847 ANTECEDENTES A REGISTRAR
1971.	Lista 4190 RIVERA	-Candidato en el 1er. lugar Suplente del 15 Titular a la Junta Departamental por las listas del U.Popular. "FF".-
1971.	Lista1808	Candidato como 1er.suplente d l 15.titular a la Junta Departamental por el dpto.de Rivera sub lema Frente del Pueblo(SS)
13.8.82	D.17739	- Candidato como 1er.suplente a la Junta Departamental de Rivera por el P.D.C., lista 1808 en las elecciones nacionales de 1971.- Eval.B-2 (Y)
13.9.82.	D.19000	Comprendido en el Art. 1ro. literal (a) del Acto Institucional Nº 4.- Eval.B-2.-(FE)

11841 / 83 - POSEE ANTECEDENTES EN EL CO.NA.E.-
PAG. 2873 EVAL - A - 1.C10) INDICA ( ) ( ) ( )

1/6/84

JUNTA DE COMANDANTES EN JEFE
S. I. D.

114848-5

Dep. I — Sección A/N — Sub. Secc. A/N

Ficha N.º ..... Confec. 19.7.82

PEREIRA — Ana

Apellidos — Nombres

DOCUMENTOS: C/C ..... C/I. .....

Serie — N.º — N.º — Dpto.

OTROS DOC. .....

Pasaporte — Lib. Enrol. — etc.

NACIMIENTO: .....

Fecha — Lugar

DOMICILIO: .....

Calle — N.º — Teléf. — Ciudad o Localidad

PROFESION U OCUPACION: Textil.-

LUGAR: ..... CARGO: .....

IDEOLOGIA POLITICA: ..... CLASIFICACION: .....

DATOS COMPLEMENTARIOS: .....

Est.Civil — Cónyuge — Hijos

.....

Otros familiares

174586

FS2

Fecha	Documentos	ANTECEDENTES A REGISTRAR
5.7.82	D.16552	-"EL POPULAR"19.9.65- En la sección femenina, publican sus manifestaciones de adhesión a los festejos del 45 aniversario del P.C. del Uruguay, del cual se declara activa militante.- Presentó a Dardo BENTOS PEREIRA para su afiliación al P.C.; según material incautado a raíz de la detención de Rodney ARISMENDI el 8.5.74.- Presentó con Vicente RUSSCAS a Leonigilda GONZALEZ PORTO, para su afiliación al P.C. según material incautado por OCOA en feb.1976 "Op. Morgan". Eval.B-2 (Y)
22.10.8	31109/332	Indica idem al doc.16552/82.Eval.A-2.(ME)

114849-3

FS1

JUNTA DE COMANDANTES EN JEFE

S. I. D.

Dep. I Secc. I

Sub Secc. A/N

Ficha Nro. _____ Confec. 28.3.79

PEREIRA Hugo

Apellidos Nombres

DOCUMENTOS: C/C A.A.B. 4774 C/I. _____

Serie Nro. Nro. Dpto.

OTROS DOC. _____

Pasaporte Lib. Enrol. etc.

NACIMIENTO: _____

Fecha Lugar

DOMICILIO: Maciel No. 1390 (1)

Calle Nro. Teléf. Ciudad o Localidad

PROFESION U OCUPACION: _____

LUGAR: _____ CARGO: _____

IDEOLOGIA POLITICA: _____ CLASIFICACION: _____

DATOS COMPLEMENTARIOS: _____

Est. Civil ~~120550~~ Cónyuge Hijos

Otros familiares

F52

Fecha	Documentos	114849 ANTECEDENTES A REGISTRAR
16.3.79	D.0355	-- Delegado de Mesa por las listas 1001, 2001 , en las elecciones nacionales del año 1971 por el Departamento de Montevideo .- Circuito N° 1470 (Inf. Corte Electoral).- (Pág. N° 15) (Y)
19.10.83.	31109/ 234	Indica IDEM. Doc.0355/79.-Eval.A-2.-(FE) Indica (1)

MINISTERIO DE DEFENSA NACIONAL
S. I. D.

11485 0-1

Dep. I Sec

Sub-Secc. G

Ficha Nº..... Confec

PEREIRA — Apellidos
Ana — Nombres

21-1-69

DOCUMENTOS: C/C ..... C/I .....
Serie N.o N o Dpto.

OTROS DOC.: .....
Pasaporte Lib. Enrol. etc.

NACIMIENTO: ....
Fecha Lugar

DOMICILIO: .....
Calle N o Telef. Ciudad o Localidad

PROFESION U OCUPACION: Estudiante

LUGAR: ..... CARGO .....

IDEOLOGIA POLITICA ..... CLASIFICACION .....

DATOS COMPLEMENTARIOS .....
Est. Civil Conyuge Hijos

.....
Otros familiares

50

114850

DOCUMENTOS	ANTECEDENTES A REGISTRAR
76/53 26-5-66	- Figura con el No. 10 en la Lista No. 99 del Lema ACCION GREMIAL ESTUDIANTIL Sub Lema DEMOCRACIA-GREMIAL-DIRECTA en las elecciones para integrar el Consejo Ejecutivo de la Asoc. de Estudiantes de Preparatorio para el período 1966/67.-
0510 30.4.79	- Por Nota. Nro. 189/79 de fecha 5.2.79 la Secretaría de Planeamiento, Coordinación y Difusión, solicita al S.I.D. el aval correspondiente con respecto a la ciudadana PEREIRA HENDERSON, Ana María, a los efectos de que la misma haga usufructo de una beca al exterior, Cali (Colombia), a lo que este Servicio contesta por Memo (A) Nro. 207/79 (1era. Parte) de fecha 6.2.79 que se "APRUEBA" al no tenerse la certeza que estos antecedentes correspondan a la persona solicitada, debido a la similitud de nombres.- (AA).-

JUNTA DE COMANDANTES EN JEFE

S. I. D.

11485 1-9

Dep. I Secc. I

Sub Secc. A/N

Ficha Nº ..... Confec. 30/07/83

PEREIRA Ana

Apellidos Nombres

DOCUMENTOS: C/C. ..... C/I. .....

Serie Nº Nº Dpto.

OTROS DOC. .....

Pasaporte Lib. Enrol. etc.

NACIMIENTO: .....

Fecha Lugar

DOMICILIO: .....

Calle Nº Teléf. Ciudad o Localidad

PROFESION U OCUPACION: .....

LUGAR: ..... CARGO: .....

IDEOLOGIA POLITICA: ..... CLASIFICACION: "P.C."

DATOS COMPLEMENTARIOS .....

Est. Civil Cónyuge Hijos

.....

Otros familiares

194383

114051

F2

Fecha	Documentos	ANTECEDENTES A REGISTRAR
30/07/83	D.26314 Pág.2848	-1971/1978.En información referente al "P.C.", obtenida por el Dpto.III/S.I.D., en éste período, se establece: Integrante del Partido Comunista. Regional 3 (Secc.10a.). Participante de la Conferencia Nacional del Partido Comunista, realizada el 1o. y 2 de Diciembre de 1972. EVAL.A-2 (P).-

Ficha confeccionada: 22 de Diciembre de 1970

MINISTERIO DE DEFENSA NACIONAL

S. I. D.

114852-7

Dep. I Secc I

Sub-Secc. A/N

Ficha N.o..... Confec.....

PEREIRA — Apellidos

Ana María — Nombres

DOCUMENTOS: C/I 380010 (Serie, N o) C/I ..... (N.o, Dpto.)

OTROS DOC. ..... (Pasaporte, Lib. Enrol., etc.)

NACIMIENTO ..... (Fecha, Lugar)

DOMICILIO: ..... (Calle, N.o, Teléf., Ciudad o Localidad)

PROFESION U OCUPACION: .....

LUGAR: ..... CARGO: .....

IDEOLOGIA POLITICA (1) Simpartizante Comunista CLASIFICACION (2) Afiliada al F.I.de L.

DATOS COMPLEMENTARIOS ..... (Est. Civil, Conyuge, Hijos)

..... Otros familiares

[redacted]

Fecha	Documentos	114852 ANTECEDENTES A REGISTRAR
24/6/68	49/9	- Figura en una relación de elementos izqieerdistas del Dpto. de Rivera.-Indica (1) y (2) EVAL. F - 6
25/1/69	75/1283	Escribe una carta al director del Popular refiriendose a s u situa cion economica."MM"
18/X/978	- - - - -	Se contestó el ultimo dato separado en Memo. (A) No. 1650/78 para el Dpto. II/E.M.E.(PP).-
1/6/84	11941 / 82 PAG. 3876	- POSEE ANTECEDENTES EN EL CO.NA.E - EVAL - A - 1.(1) INDICA ( ) ( ) ( )

JUNTA DE COMANDANTES EN JEFE
S. I. D.

AN
114853-5

Dep. I Secc. I
Sub Secc. A/N
Ficha Nº ..... Confec. 22.10.82

PEREIRA AMARO — Ana María
Apellidos — Nombres

DOCUMENTOS: C/C. BVA 96300 (1) C/I. 1.255.894 (Mdeo.)(2)
Serie Nº Nº Dpto.

OTROS DOC. .....
Pasaporte Lib. Enrol. etc.

NACIMIENTO: 11.01.51 (3) Montevideo (4)
Fecha Lugar

DOMICILIO: Calle B 4 Nro.8038 entre Oficial B y Vecinal (5)
Calle Nº Teléf. Ciudad o Localidad

PROFESION U OCUPACION: Ama de Casa Empleada (6)

LUGAR: ..... CARGO: .....

IDEOLOGIA POLITICA: ..... CLASIFICACION: .....

DATOS COMPLEMENTARIOS Casada (7)
Est. Civil Cónyuge Hijos

~~177001~~ Otros familiares

114853 B2

Fecha	Documentos	ANTECEDENTES A REGISTRAR
19.2.74	0274	30.10.69 - En la fecha se encuentra afiliada al Partido Comunista con el Nro.41.778, habiendo sido presentada por WASHINGTON SANCHEZ y JOSE RUESCAS, según material incauta por O.C.O.A..-EVALUACION A-1 (K)(EE)
27/8/82	18161	Figura en el 43 lugar de la lista ABG del Partido COLORADO Agrupación DR. CRISTOBAL CANO NUÑEZ Dpto. de MONTEVIDEO como candidato para integrar los Deliberantes Departamentales y Convenciones Nacionales en las Elecciones internas de los PP.PP. del 28 de Noviembre de 1982. (K-EE) INDICA (1) AL (4)
		Por Oficio Nº 434/82 el S.I.D. comunica a la Corte Electoral que de acuerdo a las disposiciones en vigencia, el causante se halla inhabilitado para integrar la mencionada lista.- La causa que motivó su inhabilitación fué: SU AFILIACION AL Partido COMUNISTA. (K)(EE).-

MINISTERIO DE DEFENSA NACIONAL

S. I. D. 114854-3

Dep. I Secc. I

Sub-Secc. **A/N**

Ficha Nº 809 Confec. 7/VI/66

PEREIRA — Ana

Apellidos — Nombres

DOCUMENTOS: C|C ..... C|I .....

Serie Nº Nº Dpto.

OTROS DOC.: .....

Pasaporte Lib. Enrol. etc.

NACIMIENTO: .....

Fecha Lugar

DOMICILIO: .....

Calle Nº Telef. Ciudad o Localidad

PROFESION U OCUPACION: Obrera Textil

LUGAR: ..... **CARGO** .....

IDEOLOGIA POLITICA ..... **CLASIFICACION** .....

DATOS COMPLEMENTARIOS .....

Est. Civil [redacted] Conyuge Hijos

otros familiares

Ficha confeccionada en Montevideo el 7 de Junio de 1966

FECHA	DOCUMENTOS	114854 ANTECEDENTES A REGISTRAR
19/9/65	75/1840	El diario "El Popular" de la fecha, informa sobre el homenaje que le tributara la mujer del pueblo al Partido Comunista, en una asamblea en la Casa del Partido, Sierra 1720 con motivo del 45 Aniversario del Partido Comunista a realizarse el 2 de Octubre del corriente año manifestandose conforme con su militancia en el mismo:"Todo el tiempo dedicado a nuestro Partido Comunista nos parece poco".-
1/6/84	11941 / 83 PAG. 3874	- POSEE ANTECEDENTES EN EL CO.NA.I. - EVAL - A - 1.C (D) INDICA ( ) ( ) ( )

F1

MINISTERIO DE DEFENSA NACIONAL 114855-0 Dep. I Secc. I

S. I. D.

Sub Secc. A/N

Ficha Nro. ..... Confec. 5.2.76

PEREYRA LEON — Apellidos

Ana María — Nombres

DOCUMENTOS: C/C ..... Serie ..... Nro. C/I. ..... Nro. ..... Dpto.

OTROS DOC. ..... Pasaporte ..... Lib. Enrol. ..... etc.

NACIMIENTO: ..... Fecha ..... Lugar

DOMICILIO: Uruguay — Calle — 1393 — Nro. ..... Teléf. ..... Ciudad o Localidad

PROFESION U OCUPACION: .....

LUGAR: ..... CARGO: .....

IDEOLOGIA POLITICA: Comunista CLASIFICACION: U.J.C.

DATOS COMPLEMENTARIOS: ..... Est. Civil [illegible] Cónyuge ..... Hijos .....

Otros familiares

52

Fecha	Documentos	114855 ANTECEDENTES A REGISTRAR
17.12.75	2117	Afiliada a la Seccional Cordón de la proscripta U.J.C.con el Nº 32.564 de acuerdo a una lista de integrantes de la misma, recientemente capturada en un "berretín" del domicilio deMARIA DEL ROSARIO GNZALEZ SCAYOLA DE FERNANDEZ. Eval. A-1.(E).-

MINISTERIO DE DEFENSA NACIONAL
S. I. D.

114855

AN

Secc. I

Secc. G

Ficha Nro. ____ Confec. ____

PEREIRA LEON — Apellidos

Ana María — Nombres

DOCUMENTOS: C/C AIA 7420 — Serie — Nro. — C/I. — Nro. — Dpto.

OTROS DOC. — Pasaporte — Lib. Enrol. — etc.

NACIMIENTO: — Fecha — Lugar

DOMICILIO: — Calle — Nro. — Teléf. — Ciudad o Localidad

PROFESION U OCUPACION:

LUGAR: — CARGO:

IDEOLOGIA POLITICA: — CLASIFICACION:

DATOS COMPLEMENTARIOS: — Est. Civil — Conyuge — Hijos

Otros familiares

54

Fecha	Documentos	114855 ANTECEDENTES A REGISTRAR
16.03.79	D.0353	Delegado de Mesa por las listas : 1001-2001 , en las elecciones nacionales del año 1971, por el Departamento de Montevideo . Circuito Nro. 172 (INFORME CORTE ELECTORAL) - (Pág.Nº 032).- (J)
24.5.82		Se contesto en Memo(A) Nº 1337/82 (ANEXO Nº 2) para SEPLACODI./ (SS)

SERVICIO DE INFORMACION DE DEFENSA

Dep. 1

114856-8

PE

Confeccionado el 28-IV-1970.-

VARIOS

FOTO

Apellidos PEREYRA MALANOTTI de MONDINO

Nombres Ana María

Fecha de Nacimiento

Lugar de Nacimiento

Est. Civil

Cred. Cívica

Ced. Identidad 7.771.972-5 chilena (1)

Otros Documentos

Ocupación Estudiante de Agronomía.-

Padre

Madre

Domicilio

Ciudad

Otros datos:

~~120721~~

FICHA COMPLEMENTARIA

DOCUMENTO		11485 6 ANTECEDENTES
Fecha	Origen	
11-VII-968	B72-D37 Parte 56	-Detenido durante las Medidas Prontas de Seguridad por manifestación no autorizada.-
15/5/74	1053	Figura en una nómina de ciudadanos uruguayos que han abandonado la República de Chile en calidad de asilados o expulsados el 1/4/74. Asilado. Viajó a Panamá. (VV) Indica (^)

SERVICIO DE INFORMACION
DE DEFENSA
Dep. 1

114856

Confeccionado el 16 ABR. 1974

93

VARIOS

FOTO

Apellidos PEREIRA MALOSETTI de MONDINO

Nombres Ana María (a)"Laura"(5)

Fecha de Nacimiento

Lugar de Nacimiento

Est. Civil

Cred Cívica Céd. Identidad

Otros Documentos

Ocupación Estudiante de Agronomía(1)

Padre

Madre

Domicilio ~~Ibicuy 11~~ (2) Ciudad

Otros datos ~~Padres:~~ Orlando PEREIRA (Médico cirujano) (3) Esposo: Raúl MONDINO (Pocho) (4)

Imp. CHIESA Hnos. Ltda. 10.000 - 12 - 73

FICHA COMPLEMENTARIA

DOCUMENTO		114856 ANTECEDENTES
Fecha	Origen	
15.5.73	Doc. 929	Realiza trámites personales o a trabes de otras persona en el Consulado de nuestro País en el districto de San_ tiago de Chile.__qq__.
29.VI.73	Doc.1335	Indica doc. anterior.Se le expidio su pasaporte.(SS)
15.5.73	Doc. 929	Ampliando dicho documento, cabe destacar que en el pe- riodo comprendido entre el 1ro. de enero de 1972 y el 1ro. de marzo de 1973, han realizado trámites personas requeridas por las FF.CC.-qq-
23/8/72	D.2713	-Hace un curso de Laboratorio. Según declaraciones de Aída Cristi- na GONZALVEZ ZAZ,alias "Carmen" que funcionó en Montevideo en la MICROFRACCION se sabe que integraba dicho grupo.Indica (1)(2)(3) (4)(5).-Eval. A-3 -(U).-
21.6.83	18347/82 pag. 71	- 01.09.82- Indica Idem al Doc. 1053/74. EVAL A-2 (B)

SERVICIO DE INFORMACION
DE DEFENSA
Dep. 1

114857-6

Confeccionado el 2.8.73

V A R I O S

FOTO

Apellidos PEREIRA de TRINDADE

Nombres Ana Delia

Fecha de Nacimiento

Lugar de Nacimiento

Est. Civil

Cred. Cívica Céd. Identidad

Otros Documentos

Ocupación

Padre

Madre

Domicilio Ciudad

Otros datos Vivió en C.Salto.

[redacted]

Imp. CHIESA Hnos. Ltda. 4.000 - 11 - 72

FICHA COMPLEMENTARIA

DOCUMENTO		114857 ANTECEDENTES
Fecha	Origen	
5.8.72	2316	Su nombre figura en declaraciones de Mirta B. PIRIZ BARREIRO de PEREIRA esposa de Esteban J. PEREIRA MENA.-(DD)

MINISTERIO DE DEFENSA NACIONAL
S. I. D.

114858-4

Dep. 1 — S. 1
Sub-Secc. A/N
Ficha Nº ____ Confec. 6/4/73.

PEREIRA MENA de D'OLIVEIRA — Ana Delia
Apellidos — Nombres

(a) "Rita" - "Laura".-

DOCUMENTOS: C/C. ____ Serie ____ Nro. ____ C/I. ____ Nro. ____ Dpto. ____

OTROS DOC. ____ Pasaporte ____ Lib. Enrol. ____ etc. ____

NACIMIENTO: ____ Fecha ____ Lugar ____

DOMICILIO: Ibicuy 11... — Calle — Nro. — Teléf. — Ciudad o Localidad

PROFESION U OCUPACION: Estudiante de Agronomía.-

LUGAR: ____ CARGO: ____

IDEOLOGIA POLITICA: ____ CLASIFICACION: [redacted]

DATOS COMPLEMENTARIOS: casada — Est. Civil — Raúl Mondino — Cónyuge — Hijos

Padres: Orlando Pereira .-
Otros familiares

Fecha	Documentos	114858 ANTECEDENTES A REGISTRAR
28/3/73.	Doc.638. Pag.13	Integrante del Destacamento No.11 de la Col.7. "Bancaba" desde el ejecutivo por "Chelo".(bb).
14/8/72	D. 2385 PEI RE3	Vinculada al grupo en el que actuó Aida Cristina GONZALEZ ZAS. Estudiante de Agronomía haciendo ahora un curso de laboratorio. Vive en la calle Ibicuy 11...- Es hija del Médico Cirujano Orlando Pereira. Es esposa de Raúl Mondino, también vinculado.- (GG).-

114859-2

54

JUNTA DE COMANDANTES EN JEFE

S. I. D.

Dep. I Secc. I

Sub Secc. A/N

Ficha Nro. ____ Confec. 26.1.77.

PEREIRA — Apellidos

Ana Gladys — Nombres

DOCUMENTOS: C/C BMA 13226 (1) C/I. ____

Serie Nro. Nro. Dpto.

OTROS DOC. ____

Pasaporte Lib. Enrol. etc.

NACIMIENTO: 37 años 29 años en 1963(2)

Fecha Lugar

DOMICILIO: César Mayo Gutierrez 2256 (3)

Calle Nro. Teléf. Ciudad o Localidad

PROFESION U OCUPACION: Funcionaria rentada del P.Comunista (Atadora Textil)(4)

LUGAR: "AMBROSIO GIUSTI" (5) CARGO: Sector Finanzas.Agrup:ZINOLA.Secc: 20 y 14. Ingresó 1963.

IDEOLOGIA POLITICA: ____ CLASIFICACION: ____

DATOS COMPLEMENTARIOS: Casada.

Est. Civil [redacted] Cónyuge Hijos

Otros familiares

52

Fecha	Documentos	114859 ANTECEDENTES A REGISTRAR
30.8.976	Doc.1129.	- Figura en una nómina de funcionarios rentados del proscripto P. Comunista, según documentación incautadas en el ex-domicilio del dirigente Sergio A.BARREIRO NUÑEZ.Dicha nómina de funcionarios,ésta contenida en una relación general de asistentes a la Conferencia - Dptal del año 1970 realizada por el P.Comunista. Eval: A - 1. (Y)=
6-6-75	Doc.1041	-Afiliado al Partido Comunista con el Nº19438,fecha de ingreso:31-3-63.(Microfilm incautado a Rodney Arismendi) Indica del (1) al (5).Eval.B-2 (V)

VARIOS

13.08.82

JUNTA DE COMANDANTES EN JEFE

S. I. D.

114860

Dep. I Secc. I

Sub Secc. A/N

Ficha Nº ..... Confec. .....

PEREIRA (Apellidos) Anabela (Nombres)

DOCUMENTOS: C/C. ..... (Serie / Nº) C/I. 1.751.017 (Nº / Dpto.)

OTROS DOC. ..... (Pasaporte / Lib. Enrol. / etc.)

NACIMIENTO: ..... (Fecha / Lugar)

DOMICILIO: ..... (Calle / Nº / Teléf. / Ciudad o Localidad)

PROFESION U OCUPACION: .....

LUGAR: ..... CARGO: .....

IDEOLOGIA POLITICA: ..... CLASIFICACION: .....

DATOS COMPLEMENTARIOS .....

(Est. Civil / Cónyuge / Hijos)

.....

(Otros familiares)

~~170261~~

Fecha	Documentos	114800 ANTECEDENTES A REGISTRAR
05.08.82	7469	Ab/82-Firma un documento junto a otros alumnos del Liceo No.3 solicitando la derogación de varias disposiciones en vigencia y la realización de mejoras en dicho Instituto. Dicha solicitud motivó 10 días de suspensión a todos los alumnos. Eval.A-1 (GM)(LA)

VARIOS

JUNTA DE COMANDANTES EN JEFE 114861-8

S. I. D.

DEP. I SECC. I

SUB SECC. A/N

FICHA Nº ..... CONFEC. 04.05.82

PEREIRA — Apellidos

Anaís — Nombres

DOCUMENTOS: C/C ..... Nº ..... Dpto. C/I. ..... Serie ..... Nº

OTROS DOC. ..... Pasaporte ..... Li. Enrol ..... etc.

NACIMIENTO: ..... Fecha ..... Lugar

DOMICILIO: ..... Calle ..... Nº ..... Teléf. ..... Ciudad o Localidad

PROFESION U OCUPACION: .....

LUGAR: ..... CARGO: .....

IDEOLOGIA POLITICA: ..... CLASIFICACION: .....

DATOS COMPLEMENTARIOS: ..... Est. Civil ..... Cónyuge ..... Hijos

..... Otros familiares

15/233

T22

FECHA	DOCUMENTOS	114861 ANTECEDENTES A REGISTRAR
06.10.81	D. 8457	-Integrante al 8/10/73 de Logia Masónica "ARIEL". Evaluación: A-2. (VL) (LA).-Indica ( ) ( ) ( ) ( ) ( ).
1/6/84	11941 / 62 PAQ. 3844	-POSEE ANTECEDENTES EN EL CO.NA.I.- EVAL-A-1.C(O) INDICA ( ) ( ) ( )

Imp. Nacional 1933/79

JUNTA DE COMANDANTES EN JEFE 114862-6

S. I. D.

Dep. I Secc. I

Sub Secc. A/N

Ficha N.° Confec. 30/07/83

PEREYRA Angel

Apellidos Nombres

DOCUMENTOS: C/C. ..... C/I. .....

Serie N.° N.° Dpto.

OTROS DOC. .....

Pasaporte Lib. Enrol. etc

NACIMIENTO: .....

Fecha lugar

DOMICILIO: .....

Calle N.° Teléf. Ciudad o Localidad

PROFESION U OCUPACION: .....

LUGAR: ..... CARGO: .....

IDEOLOGIA POLITICA: ..... CLASIFICACION: "P.C."

DATOS COMPLEMENTARIOS: .....

Est. Civil Cónyuge Hijos

.....

Otros familiares

Fecha	Documentos	114862 ANTECEDENTES A REGISTRAR	182
30/07/83	D.26314 Pág.2869	-1971/1978.En información referente al "P.C", obtenida por el Dpto.III/S.I.D., en éste período, se establece: Integrante del Partido Comunista. Regional 4 (Secc.21a). Participante de la Conferencia Nacional del Partido Comunista, realizada el 1o. y 2 de Diciembre de 1972. EVAL.A-2 (P).-	

114863-4

MINISTERIO DE DEFENSA NACIONAL
S. I. D.

Dep. I Secc. I
Sub Secc. A/N
Ficha Nro. ..... Confec. 5/11/75

PEREIRA — Angel
Apellidos — Nombres

DOCUMENTOS: C/C ..... C/I. .....
Serie Nro. Nro. Dpto.

OTROS DOC. .....
Pasaporte Lib. Enrol. etc.

NACIMIENTO: .....
Fecha Lugar

DOMICILIO: Teccino 3592
Calle Nro. Teléf. Ciudad o Localidad

PROFESION U OCUPACION: Albañil

LUGAR: "PEREZ MACKINNSON" CARGO: .....

IDEOLOGIA POLITICA: PARTIDO COMUNISTA CLASIFICACION: .....

DATOS COMPLEMENTARIOS: .....
Est. Civil Cónyuge Hijos

Otros familiares

Fol

Fecha	Documentos	114863 ANTECEDENTES A REGISTRAR
6/VI/75	D.1041	Afiliado al Partido Communista con el Nro.7483 el 10/9/58.- Microfilm incautado a Rodney ARISMENDI.- Eval. B-2.(J)

JUNTA DE COMANDANTES EN JEFE 114864-2

S. I. D.

Dep. I Secc. I

Sub Secc. A/N

Ficha Nro. _____ Confec. 26-10-78

PEREYRA ROSSI — Angel

Apellidos — Nombres

DOCUMENTOS: C/C BBB 7179 C/I. _____

Serie Nro. Nro. Dpto.

OTROS DOC. _____

Pasaporte Lib. Enrol. etc.

NACIMIENTO: oriental 60 años en 1968

Fecha Lugar

DOMICILIO: Cuareim 1794

Calle Nro. Teléf. Ciudad o Localidad

PROFESION U OCUPACION: Obrero de la Lana

LUGAR: LANA-HART CARGO: _____

IDEOLOGIA POLITICA: _____ CLASIFICACION: _____

DATOS COMPLEMENTARIOS: _____

Est. Civil ~~[illegible]~~ Cónyuge Hijos

_____

Otros familiares

Fe

Fecha	Documentos	114864 ANTECEDENTES A REGISTRAR
6-6-75	Doc.1041	-Afiliado al Partido Comunista con el Nº31779,fecha de ingreso:31-5-68.(Microfilm incautado a Rodney Arismendi) Eval.B-2 (V)

JUNTA DE COMANDANTES EN JEFE

S. I. D.

1148659

Dep. I V Secc. I

Sub Secc. A/N

Ficha Nº ..... Confec. 7.5.82

PEREIRA ALESSANDRINA — Apellidos

Angel Manuel — Nombres

DOCUMENTOS: C/C ..... (Serie / Nº) C/I. 1.002.079 (Nº / Dpto.)

OTROS DOC. ..... (Pasaporte / Lib. Enrol. / etc.)

NACIMIENTO: 40 años (1980) — Fecha

Oriental.- — Lugar

DOMICILIO: Aparicio Saravia 3533.- (Calle / Nº / Teléf. / Ciudad o Localidad)

PROFESION U OCUPACION: Funcionario de la metalúrgica APPELA.-

LUGAR: ..... CARGO: .....

IDEOLOGIA POLITICA: ..... CLASIFICACION: .....

DATOS COMPLEMENTARIOS: Casado.- (Est. Civil / Cónyuge / Hijos)

..... Otros familiares

~~15600~~0

Fecha	Documentos	114865 ANTECEDENTES A REGISTRAR
2.10.80 PD/275/980	D.1982 DII	- 1/10/80.-Detenido a raíz de denuncia formula da por la Cdra. Aurora RODRIGUEZ PERDOMO, en representación de la [illegible] Metalúrgica APPELA, por estar involucrado en actos de agresión y maniφbras contra otros funcionarios con el fin de disminuír la producción.- Eval.A-1 (Y)
3.10.80 PD/276/980	D.1983 DII	-Interrogado manifiesta que fue despedido el pasado mes de Junio y que en varias oportunidades vio como ACOSTA yCORTINAS, arrojabanobjetos a MONTES DE OCA, molestos porque sobrepasaba la producción, considerando que les perjudicaba. Eval.A-1 (Y)
6.10.80 PD/279/980	D.0990 DII	- 5.10.80, recupera su libertad,comunicándose las actuaciones cumplidas al ESMACO y al Minis. de Trab. y Seg.Social.-Eval.A-1 (Y)

JUNTA DE COMANDANTES EN JEFE
S. I. D.

A/N 1148667

Dep. I Secc. I

Sub. Secc. A/N

Ficha N.º ..... Confec. 24.11.82

PEREIRA MORALES (Apellidos) Angel Simodosio (Nombres) (1)

DOCUMENTOS: C/ BZB19534 (Serie) C/I. 684701-8 (N.º N.º Dpto.)

OTROS DOC. (Pasaporte Lib. Enrol. etc.)

(2)

NACIMIENTO: 6.3.33 (Fecha) Cerro largo (Lugar)

DOMICILIO: D. Torres 4626 (3) (Calle N.º Teléf. Ciudad o Localidad)

PROFESION U OCUPACION: Empleado (4)

LUGAR: CARGO:

IDEOLOGIA POLITICA: CLASIFICACION:

DATOS COMPLEMENTARIOS: Soltero (5)
(Est.Civil Cónyuge Hijos)

Otros familiares

~~180288~~

172. Inhabilitado

52

Fecha	Documentos	114866 ANTECEDENTES A REGISTRAR
2.1.79	2401	-1971- Delegado de Mesa en el circuito 2381 del Dpto.de Montevideo, Listas: 1001,2001,3001,4001 del"Frente Amplio" en las Elecciones Nacionales del corriente año.Eval:A-1 (L)(NN) .-
13.9.82	19005	-Figura en el 172 lugar de la lista BAE del Partido COLORADO Agrupación PACHECO-BAZZIANI Dpto. de MONTEVIDEO como candidato para integrar los Deliberantes Departamentales y Convenciones Nacionales en las Elecciones internas de los PP.PP. del 28 de Noviembre de 1982. (NN)
	16/10/82	Por Oficio N°.934/82 el S.I.D. comunica a la Corte Electoral que de acuerdo a las disposiciones en vigencia, el causante se halla inhabilitado para integrar la mencionada lista.- La causa que motivó su inhabilitación fué: Delegado de Mesa en las elecciones nacionales de 1971 por el Frente Amplio (NN)

MINISTERIO DE DEFENSA NACIONAL
S. I. D.

24-4-79

114867-5

AN 51 Secc. I

Ficha Nro. ..... Confec. .....

PEREYRA VENTURA DE SAN JULIAN — ANGELA NIEVES

Apellidos — Nombres

DOCUMENTOS: C/C DTA-8179 — C/I. .....

Serie — Nro. — Nro. — Dpto.

OTROS DOC. .....

Pasaporte — Lib. Enrol. — etc.

NACIMIENTO: .....

Fecha — Lugar

DOMICILIO: .....

Calle — Nro. — Teléf. — Ciudad o Localidad

PROFESION U OCUPACION: .....

LUGAR: ..... CARGO: .....

IDEOLOGIA POLITICA: ..... CLASIFICACION: .....

DATOS COMPLEMENTARIOS: .....

Est. Civil — [redacted] — Cónyuge — Hijos

Otros familiares

52

Fecha	Documentos	14867 ANTECEDENTES A REGISTRAR
16.3.79	D. 0353	Deleçado de Mesa por las listas : 808.- , en las elecciones nacionales del año 1971 , por el Departamento de Montevideo.- . Circuito Nro. 2310.- (INFORME CORTE ELECTORAL) - (Pág.Nº 033).- (M)

114867
VARIOS

JUNTA DE COMANDANTES EN JEFE

S. I. D.

Dep. I Secc. I

Sub Secc

Ficha Nº ..... Confec. .....

PEREIRA de SAN JUAN — Angela

Apellidos — Nombres

DOCUMENTOS: C/C ..... C/I. .....

Serie — Nº — Nº — Dpto.

OTROS DOC. .....

Pasaporte — Lib. Enrol. — etc.

NACIMIENTO: .....

Fecha — Lugar

DOMICILIO: .....

Calle — Nº — Teléf. — Ciudad o Localidad

PROFESION U OCUPACION: .....

LUGAR: ..... CARGO: .....

IDEOLOGIA POLITICA: ..... CLASIFICACION: .....

DATOS COMPLEMENTARIOS: .....

Est. Civil — 80755 — Hijos

Otros familiares

114867

54

Fecha	Documentos	ANTECEDENTES A REGISTRAR
28/5/80	D.N.I.I.	Afiliada al P.D.C., según material incautado el 1/7/975, a Gerardo Ricardo GRASSI FIGUEROA. (Datos extraídos de la C.H.C.P.de la secc. 16ta. Nº 1409, de fecha 14/11/78, a nombre de PEREIRA LOPES, Angela.). (P)

Imp. Nacional 716/79

SERVICIO DE INFORMACION DE DEFENSA
Dep. 1

VARIOS

11486 8-3

F1

Confeccionado el 13.3.73.

FOTO

Apellidos PEREIRA PATRÓN (1)

Nombres Angélica BLANCA (2)

Fecha de Nacimiento

Lugar de Nacimiento

Est. Civil

Cred. Cívica 64C 3772(3) Céd. Identidad 1.927.191 (4)

Otros Documentos

Ocupación DIRECTORA JARDIN DE INFANTES Nº128. Prof. C. LARGO (5)

Padre

Madre

Domicilio Colon 354 Ap.14 Ciudad Melo(6)

Otros datos

80756

Imp. CHIESA Hnos. Ltda. 4.000 - 11 - 72

FICHA COMPLEMENTARIA

52

DOCUMENTO		114858 ANTECEDENTES
Fecha	Origen	
1971.	Lista 808.	Candidato como 5to.titular a la C.de Represenatntes,por el Dpto.de C.Largo,sub.lema "Frente del Pueblo".- (W).
1971.	Lista 1606	Candidato en el 16.lugar a la Junta Departamental por el dpto.de Cerro Largo sub lema Unidad Arachana.(S.S)
		20/IV/1978 -Se contestó por Mem.(A) Nº 753/978 a la Universidad de la República.-(CC)
25.05.82	D. 15210/128	Funcionario del CONAE que fue sumariado en aplicación del procedimiento disciplinario previsto en la Ordenanza No. 17. Destituído por R. I. No. 8/29/78, de 29/3/78.- Evaluación: A-1. Indica (1)2(3)4(5) ( ) (VL)
1/6/84	11841 / 82 PAQ. 3876 3916	- POSEE ANTECEDENTES EN EL CO.NA.E - EVAL - A - 1.(11) INDICA (6) ( ) ( )

JUNTA DE COMANDANTES EN JEFE 114869-1

S. I. D.

Dep. I Secc. I

Sub Secc. A/N

Ficha Nro. _____ Confec. 27-10-78

PEREYRA de HERNANDEZ — Angélica

Apellidos — Nombres

DOCUMENTOS: C/C BRB 4440 C/I. _____

Serie Nro. Nro. Dpto.

OTROS DOC. _____

Pasaporte Lib. Enrol. etc.

NACIMIENTO: oriental 39 años en 1967

Fecha Lugar

DOMICILIO: Roque Gomez 3172 Bis

Calle Nro. Teléf. Ciudad o Localidad

PROFESION U OCUPACION: Obrera del Duelce

LUGAR: "SAINT HNOS" Secc. Empaque CARGO: _____

IDEOLOGIA POLITICA: _____ CLASIFICACION: _____

DATOS COMPLEMENTARIOS: _____

Est. Civil ~~[illegible]~~ Cónyuge Hijos

_____

Otros familiares

~~114869~~ Bc

Fecha	Documentos	ANTECEDENTES A REGISTRAR
6-6-75	Doc.1041	-Afiliado al Partido Comunista con el Nº29010,fecha de ingreso:30-10-67.(Microfilm incautado a Rodney Arismendi) Eval.B-2 (V)

114870-9

5

JUNTA DE COMANDANTES EN JEFE

S. I. D.

Dep. I Secc. I

Sub Secc. A/N

Ficha Nro. ____ Confec. 10/9/77

PEREIRA — Antonia

Apellidos — Nombres

DOCUMENTOS: C/C EFA 1574 C/I. ____

Serie Nro. Nro. Dpto.

OTROS DOC. ____

Pasaporte Lib. Enrol. etc.

NACIMIENTO: 42 años ____

Fecha Lugar

DOMICILIO: Barrio Fossatti ____ Rocha

Calle Nro. Teléf. Ciudad o Localidad

PROFESION U OCUPACION: ____

LUGAR: ____ CARGO: ____

IDEOLOGIA POLITICA: ____ CLASIFICACION: ____

DATOS COMPLEMENTARIOS: ____

Est. Civil 12/4/74 Cónyuge Hijos

Otros familiares

59

11487 0

Fecha	Documentos	ANTECEDENTES A REGISTRAR
7/5/76	D. 0668	-Afiliado al Partido Comunista No.44642 desde el 28/2/70. Presentada por Wlady Larrosa y Ruben Ocampo. Eval. B-. (U).-

SERVICIO DE INFORMACION DE DEFENSA
Dep. 1

114871 1-7

Confeccionado el 2.3.73

VARIOS

FOTO

Apellidos PEREIRA DE FAJARDO

Nombres Antonia

Fecha de Nacimiento

Lugar de Nacimiento

Est. Civil

Cred. Cívica Céd. Identidad

Otros Documentos

Ocupación

Padre

Madre

Domicilio Ciudad

Otros datos

~~80758~~

CHIESA Hnos. Ltda - 8.100 - 3 - 72

FICHA COMPLEMENTARIA

f 3

DOCUMENTO		114871 ANTECEDENTES
Fecha	Origen	
NOV.1971	LISTA 988 PDC F.A	Candidato como 23.titular a la Junta Departamental por el dpto de Rivera sub lema Frente del Pueblo S$)

SERVICIO DE INFORMACION
DE DEFENSA
Dep. 1

114872-5

Confeccionado el 11.11.72.

VARIOS

FOTO

Apellidos PEREIRA

Nombres Antonio

Fecha de Nacimiento

Lugar de Nacimiento

Est. Civil

Cred. Cívica Céd. Identidad

Otros Documentos

Ocupación

Padre

Madre

Domicilio Ciudad

Otros datos

CHIESA Hnos. Ltda - 8.000 - 3 - 72

FICHA COMPLEMENTARIA

52

DOCUMENTO		114872 ANTECEDENTES
Fecha	Origen	
1971.	Lista 9988	Candidato como 2do.suplente del 11º.titular a la Cámara de Representantes,por el Dpto.de Montevideo,sub.lema "Frente del Pueblo".. (W).

Confeccionada el 3 de Agosto de 1970

MINISTERIO DE DEFENSA NACIONAL

S. I. D. 114873-3

Dep. I Secc. I

Sub-Secc. A/N

Ficha N.o..... Confec.....

PERREIRA (Apellidos) Antonio (Nombres)

DOCUMENTOS: C/C IAA 3407 (Serie / N.o) C/I ..... (N.o / Dpto.)

OTROS DOC. ..... (Pasaporte / Lib. Enrol. / etc.)

NACIMIENTO ..... (Fecha / Lugar)

DOMICILIO: ..... (Calle / N.o / Teléf.) Bella Unión (Ciudad o Localidad)

PROFESION U OCUPACION: .....

LUGAR: ..... CARGO: .....

IDEOLOGIA POLITICA ..... CLASIFICACION .....

DATOS COMPLEMENTARIOS ..... (Est. Civil / Conyuge / Hijos)

~~120496~~

..... (otros familiares)

Fecha	Documentos	114873 ANTECEDENTES A REGISTRAR
16/I/68	42-1	-Afiliado a UTAA .-
10/5/74	1109	Fech.det.4 May.74.-U.actual de rec'.BN.ING.1.-Fech.lib. 4 May.74.- (VV)
		21/7/78-Se remitieron datos identificatorios por Mem.(A) No. 685 (Cort Electoral).- (U)

JUNTA DE COMANDANTES EN JEFE
S. I. D.

114874 - 1

54

Dep. I Secc. I

Sub. Secc. A/N

Ficha N.º ..... Confec. 27 • 11 • 82

PEREYRA — Antonio

Apellidos — Nombres

DOCUMENTOS: C/C ..... C/I. .....

Serie N.º N.º Dpto.

OTROS DOC. .....

Pasaporte Lib. Enrol. etc.

NACIMIENTO: .....

Fecha Lugar

DOMICILIO: .....

Calle N.º Teléf. Ciudad o Localidad

PROFESION U OCUPACION: .....

LUGAR: ..... CARGO: .....

IDEOLOGIA POLITICA: ..... CLASIFICACION: .....

DATOS COMPLEMENTARIOS: .....

Est. Civil Cónyuge Hijos

.....

Otros familiares

[redacted]

50

Fecha	Documentos	114874 ANTECEDENTES A REGISTRAR
17.9.82	19385 RE 19034	-18/MAR/77- Of. 110/R/76 del E.M.E. Sedicioso-Libertad Vigilada del Batallón de Infantería No.3 EVALUACION B-2 (c)

MINISTERIO DE DEFENSA NACIONAL
S. I. D.

114875-9

Dep. I R/ Secc
Sub-Secc. G
Ficha Nº. Confec
17 JUL. 1

PEREIRA Antonio
Apellidos Nombres

1969

DOCUMENTOS: C/C ..... C/I .....
Serie No. Nº Dpto.

OTROS DOC.: .....
Paseporte Lib. Enrol. etc.

NACIMIENTO: .....
Fecha Lugar

DOMICILIO: .....
Calle No. Telef. Ciudad o Localidad

PROFESION U OCUPACION: .....

LUGAR: Frigorifico "Tacuarembó" CARGO .....

IDEOLOGIA POLITICA ..... CLASIFICACION DIRIGENTE

DATOS COMPLEMENTADIOS .....
Est. Civil [illegible] Conyupe Hijos

.....
Otros Familiares

	DOCUMENTOS	114875 ANTECEDENTES A REGISTRAR
	B.21.D.21 1967	- Vocal de la Comisión Directiva de la Asociación del Frigorífico Tacuarembó para el período 1968.-

SERVICIO DE INTELIGENCIA
División I
(Seguridad)

MINISTERIO DE DEFENSA NACIONAL
SERVICIO DE INFORMACION DE DEFENSA
M/F
I 114876-6765

~~1100~~ 34
Sección
Act. Ant. Nac.
Ficha N.º

Nombres y Apellidos: PEREYRA
Antonio

Fecha de Nacimiento: año 1951

Lugar de Nacimiento:
(País - Ciudad o Localidad - etc.)

Cred. Civ.: Serie N.º Ced. Identidad:

Otros documentos:
(Pasaporte - Libreta Enrolam. - etc.)

Foto

Domicilio: Montevideo,
(Ciudad o Localidad) (Calle) (N.º) (Telef.)

Filiación
- Edad Aparente Color del Cutis
- Color del Cabello Estatura Aproximada
- Complexión Aspecto Social
- Señas particulares

~~120407~~

Ficha confeccionada en Montevideo, el 26 de febrero de 1965

11487 6

Fe.

ACTIVIDADES

(1) Laborales: Profesión Est. Mecánica Lugar de trabajo .....

Cargo ..... Antigüedad .....

Otras Actividades .....

(2) Políticas: Ideología COMUNISTA Actuación Afiliado UJC.

Antecedentes .....

Antecedentes familiares .....

(3) Sociales: Estado Civil ..... Religión ..... Figuración .....

Grado Instrucción ..... Lugares que frecuenta .....

(4) Económicas: Situación ..... Capital aprox. ..... Vehículo .....
marca y N.o

Otros datos .....

Datos Complementarios Hermano de: Mario,

Apreciación Personal Gral. .....

FICHA COMPLEMENTARIA de: FEREYRA, Antonio 63

Documento		14876	Antecedentes
Fecha	Origen		
18-I-965	B-75-(1)-D-945 "El Popular"		-Visita este diario en carácter de afiliado a U. J.C., "Círculo Buena Vista", hace declaraciones sobre las razones que lo impulsaron a su afiliación

1 14877-4

SERVICIO. DE INTELIGENCIA INTEGRANTES DEL SODRE IZQUIERDISTAS.- ~~1-0-4~~

Div. I (Seguridad) **Ficha N.º** M/F **confeccionada el** 11-XI-963.-

Sección

MINISTERIO DE DEFENSA ... SERVICIO ... FENSA

I.V.0203-10614

Foto

Apellidos: PEREYRA ARIAS,

Nombres Antonio.-

Fecha de Nacimiento:

Lugar de Nacimiento:

Cred. Civ.: **Ced. Identidad:**

Padre: Antonio Pereira (fallecido) (4)

Madre:

Domicilio: Yugoeslavia No. 156.- **Ciudad:**

Otros datos (Documentos y señas personales) Músico (1) Guitarrista, contrabajista.-(2) Director de Orquesta.- (3)

~~80701~~

FICHA COMPLEMENTARIA

Documento			114877 Antecedentes
N.o	Fecha	Origen	
1)	10-IX-963.-	Informe A.C.No. 27.-	1) Integrante de los Personales del S.O.D.R.E.
6.10.82	D.20561		"DESDE URUGUAY"No19: En su edición pu blicada en la primera quincena de octubre de 1982,se publica un artículo referente al fallecimiento de su padre Antonio PEREIRA en el Hospital Vilardebó,el cual había sido dirigente sindical de la industria de la madera.- Atribuyen su deceso, a violencias personales por parte de la Policía;en el allanamiento realizado. Cabe agregar que en la actualidad, el causante reside en Holanda, donde ejerce la enseñanza superior de su especialidad.- (Y) Indica del (1) al (4).-

114878.2

MINISTERIO DE DEFENSA NACIONAL
S. I. D.

Dep. 1 Secc. 1

Sub-Secc. A/N

Ficha Nro. ..... Confec. 4/8/1972

PEREIRA VICENTINO (Apellidos) Antonio Purificación (Nombres)

DOCUMENTOS: C/C. Serie FAA Nro. 24.815 (7) C/I. Nro. 19.840 (1) Dpto.

OTROS DOC. Pasaporte Lib. Enrol. etc.

NACIMIENTO: Fecha 24 Años (1972) 28.7.94 (12) Lugar Ira.Secc.T. y Tres (10)

DOMICILIO: Calle L.Macedo s/n Nro. PABLO ZUBRIATEGUI 18 Teléf. 4 y 4 (9) Ciudad o Localidad

PROFESION U OCUPACION: Empleado de la Cuenca de la Laguna Merim

LUGAR: CARGO:

IDEOLOGIA POLITICA: CLASIFICACION: ~~14205~~

DATOS COMPLEMENTARIOS: Est. Civil Soltero Conyuge Hijos

Otros familiares: Padre José Ramón.Madre Eudocia Francisca (13).Ojos cast.Pelo cast.Piel blanca.Est. 1,74 mts.

Fecha	Documentos	114878 ANTECEDENTES A REGISTRAR
1/6/1972	J.P.M.P.M. 1963.-	-Es detenido en relacion a los procedimientos efectuados en el Dpto. de Treinta y Tres. Es procesado por los delitos previsto en el Art. 58 inciso 3 y 5 del C.P.O.-(J).-
23/X/972	D.3708 R/D	-Permanece detenido en una Unidad de las FF.AA.-Integrante de la Col. 21 S/S. CAT.-(J).- Eval. A-2 (BB).-
26.9.72	3227	Detenido 23.5.72.Proc. 6.6.72.Causal Art. 58 Inc.3 y 5 del CPO.Personalidad.Caracter normal.Peligrosidad poca.Integración por convencimiento. Grado simpatía.Func.Col 21.Zona T. y Tres.Sector servicios.Grupo Cat. Tarea integrante del grupo.Act.Interrogatorio.Colaboración media.Conducta buena.Fac. Reclusión.Seguridad normal.Aislamiento normal.Indica (DD).-
9/VI/973	D.1225 RM4.	-Permenece detenido en el reg.C.N°7.-(J).-
9.7.72 P.P.I.	D.1954 E.M.G.E.	-Indica Doc.1963 JPM.PM.-(H).
8.IIII.74	Doc.412	- Figura en una relación de personas que se hallan amparadas en el régimen de libertad provisional.- (C.C)
20/5/77	Doc.0475 PME (b)	Integra nómina de libertades otorgadas (antes del cumplimiento de la Condena)por la J.Militar en los años 1974,75,76.- Detenido el 23/5/72.- Procesamiento: Art.58 inc.3,5 CPM.- Tipo de libertad: Provisional.- Juez:M.1ra.Inst.1er.T.-Fué liberado el 10/1/74.- Eval.A-1.- (i). 21/7/78-Se remitieron datos identificatorios por Mem.(A) No. 685 (Corte Electoral).- (U)

FECHA	DOCUMENTOS	114878 ANTECEDENTES A REGISTRAR PEREIRA VICENTINO, Antonio Purificación 63
05.01.82	Doc. 10792	*Figura en una relación de Libertades Vigiladas al 30.11.81. Unidad de Control: Batallón de Infantería Nro. 10, Baja por pase a Categoría "C". Eval.: A-1 (AN)
21.6.83	24739/82 pag. 45	- 03.03.83 - Figura en una relación procedente de la P.M.E. de Libertades Vigiladas categorías "C". Unidad de control: Bn.I.10. Detenido el 23.5.72. Liberado 04.10.77. EVAL A-1 (B).-
21.6.83	24862/83 pag. 69	- 08.03.83- Indica Idem al Doc. 24739/83. EVAL A-1 (B) Indica 9.
28.7.83	28761/01	-9.7.83: en el día de la fecha concurre junto a su Sra. a la Parroquia SAN JOSE OBRERO a presenciar la obra teatral "HECHOS CONSUMADOS".- Eval.:A-1.- (MB)
9.9.83	29820/344	Acta de fecha 31.5.72 por integrar el M.L.N. Declara vinculaciones con:María Delia GOMEZ de PICARDO, Chola ELIZONDO,Graciela BARREIRO, Nucho BATALLA,Lito BAUBETA,José Ma. LUCAS,Pochenga SOSA,Cacho MIER,ARAUJO(a)Gordo Mariño. Eval:A-1 (OO)

54

JUNTA DE COMANDANTES EN JEFE 114879-0

S. I. D.

Dep. I Secc. I

Sub Secc. A/N

Ficha Nro. ____ Confec. 26-10-78

PEREYRA MARTINEZ — Antonio Enrique
Apellidos — Nombres

DOCUMENTOS: C/C ..... C/I. .....
Serie Nro. Nro. Dpto.

OTROS DOC. .....
Pasaporte Lib. Enrol. etc.

NACIMIENTO: Oriental 44 años en 1969
Fecha Lugar

DOMICILIO: Patriotas 4332
Calle Nro. Teléf. Ciudad o Localidad

PROFESION U OCUPACION: Obrero

LUGAR: "FRIGONAL" Almacenes CARGO: .....

IDEOLOGIA POLITICA: ..... CLASIFICACION: .....

DATOS COMPLEMENTARIOS: .....
Est. Civil 1[illegible]0 Cónyuge Hijos

Otros familiares

52

Fecha	Documentos	11487 ANTECEDENTES A REGISTRAR
6-6-75	Doc.1041	-Afiliado al Partido Comunista con el Nº36705,fecha de ingreso;20-1-69.(Microfilm incautado a Rodney Arismendi) Eval.B-2 (V)

— 114880-8

JUNTA DE COMANDANTES EN JEFE

S. I. D.

A. N.

Dep. I Secc. I

Sub Secc. A/N

Ficha Nº ..... Confec. 28/8/81

PERERA — Ana

Apellidos — Nombres

DOCUMENTOS: C/C ..... Serie ..... Nº ..... C/I. ..... Nº ..... Dpto.

OTROS DOC. ..... Pasaporte ..... Lib. Enrol. ..... etc.

NACIMIENTO: ..... Fecha ..... Lugar

DOMICILIO: ..... Calle ..... Nº ..... Teléf. ..... Ciudad o Localidad

PROFESION U OCUPACION: .....

LUGAR: ..... CARGO: .....

IDEOLOGIA POLITICA: Comunista. CLASIFICACION: .....

DATOS COMPLEMENTARIOS: ..... Cónyuge ..... Est. Civil ..... Hijos

1 ~~22400~~

..... Otros familiares

114880

Fecha	Documentos	ANTECEDENTES A REGISTRAR
12.05.81	3757	8/IX/80:- Presentó con FERNANDEZ de MENDEZ Elsa a Elbio CASTILLO, para su afiliación al P. Comunista, según material incautado por OCOA en Feb/26. Eval. A-2. (AM).
7/6/84	PAG. 3916	- POSEE ANTECEDENTES EN EL CO.NA.E - EVAL - A - 1. C(1) INDICA ( ) ( ) ( )

Imp. Nacional 716/79

51

114881-6

JUNTA DE COMANDANTES EN JEFE

S. I. D.

Dep. I Secc. I

Sub Secc. A/N

Ficha Nro. _____ Confec. _____

PEREYRA — Apellidos

Aparicio José M. Miguel (1) — Nombres

DOCUMENTOS: C/C _____ Serie _____ Nro. _____ C/I. _____ Nro. _____ Dpto. _____

OTROS DOC. _____ Pasaporte _____ Lib. Enrol. _____ etc. _____

NACIMIENTO: _____ Fecha _____ Lugar _____

DOMICILIO: Elías Regules 4800(mdeo).(3).- Calle _____ Nro. _____ Teléf. _____ Ciudad o Localidad _____

PROFESION U OCUPACION: _____

LUGAR: _____ CARGO: _____

IDEOLOGIA POLITICA: COMUNISTA CLASIFICACION: P.C.(2)

DATOS COMPLEMENTARIOS: _____ Est. Civil _____ Cónyuge _____ Hijos _____

~~120411~~

_____ Otros familiares

Fecha	Documentos	14881 ANTECEDENTES A REGISTRAR
20.1.78	Doc.298	-Se logra su detención, constando que es Secretario de Propaganda del SUNCA (Sindicato Unico Nacional de la Construcción y Anexos). Declarando haber un enlace y colaboración entre la organización clandestina de dicho Sindicato y el G.A.U., incautandose 1 mimeografo. (MM).-
16.8.83	Doc.26314 Pag.3715	-Indica idem Doc. anterior, aportando la siguiente información: 1971-78: En información referente al P.C. obtenida por el Dpto.III/SID, en éste período se establece que investigaciones y operaciones conducidas por CCCA permitieron detectar la organización clandestina S.U.N.C.A. integrante de la CNT y que responde a los objetivos y fines del P.C.U. particularmente en su 1ra.Dirección de Trabajo.-El causante integra el Secretariado General junto a CABALLERO FIERRO, Carlos Dante, CUNEO BETOSSINI, José Angel y SUAREZ (a) "MELENA".- De sus declaraciones surge que el Engargado Gral de Secretariado de Finanzas es el "Negro GALLOSO".-Eval:A-2.Indica (1) y (2) (SM)

FECHA	DOCUMENTOS	114881 ANTECEDENTES A REGISTRAR	Fo3
22.8.83.	0813/86 Pág.26	En Consolidado de la P.M.E. de fecha 30.9.80, figura como: 5.12.77: Detenido, 10.5.79: Sentenciado 1a.I. a 6 años de Penit., JUEZ: 4g.I.2do.T. -23.9.80: Condenado a 6 años de Penit.-Eval.A-1.-(FE)	
26.2.83	8400281/ 10(A)y3(A)	En Consolidado de P.M.E.al 30.11.83 figura como:Baja del EMR 1 el 17.11.83 en Libertad Definitiva,Juez:1a. I.2do. Turno.Sentenciado en 2da.Instancia el 23.9.80 a 6 años de Prisión.Libertad Vigilada controlada por el Bn. I.Bldo.13 en Cat "A".Eval:A-1 (00)	
26.1.84	8400372/ 003	Indica fecha de detenido: 3.11.77 y libertad definitiva el 17.11.83.Eval A-1 (BR) Indica (3)	
1/6/84	11941 / 82 PAG 30/6	- POSEE ANTECEDENTES EN EL C.N.A.E. EVAL - A - 1 (00) INDICA ( ) ( ) ( )	

51

JUNTA DE COMANDANTES EN JEFE 114882-4

S. I. D.

Dep. I Secc. I

Sub Secc. A/N

Ficha Nro. ____ Confec. 23-10-78

PEREIRA Argentina Raquel

Apellidos Nombres

DOCUMENTOS: C/C BVB 14397 C/I. ____

Serie Nro. Nro. Dpto.

OTROS DOC. ____

Pasaporte Lib. Enrol. etc.

NACIMIENTO: oriental 45 años en 1967

Fecha Lugar

DOMICILIO: Fco. Soca S/N (L.Piedras)

Calle Nro. Teléf. Ciudad o Localidad

PROFESION U OCUPACION: Obrera

LUGAR: "EFCSA" CARGO: ____

IDEOLOGIA POLITICA: ____ CLASIFICACION: ____

DATOS COMPLEMENTARIOS: ____

Est. Civil [illegible] Cónyuge Hijos

Otros familiares

114882

Le

Fecha	Documentos	ANTECEDENTES A REGISTRAR
6-6-67	Doc.1041	-Afiliado al Partido Comunista con el Nº29188,fecha de ingreso:13-11-67.(Microfilm incautado a Rodney Ariesmendi) Eval.B-2 (V)

f4

JUNTA DE COMANDANTES EN JEFE 114883-2 Dep. I Secc. I

S. I. D. Sub Secc. A/N

Ficha Nro. ____ Confec 27-10-78

PEREYRA PORTO (Apellidos) Ari (Nombres)

DOCUMENTOS: C/C ____ (Serie, Nro.) C/I. ____ (Nro., Dpto.)

OTROS DOC. ____ (Pasaporte, Lib. Enrol., etc.)

NACIMIENTO: 21 años en 1968 (Fecha, Lugar)

DOMICILIO: Luis Braile 3009 (Calle, Nro., Teléf., Ciudad o Localidad)

PROFESION U OCUPACION: Obrero Textil

LUGAR: "BOSOTEX HILANDERIA" CARGO: ____

IDEOLOGIA POLITICA: ____ CLASIFICACION: ____

DATOS COMPLEMENTARIOS: ____

Est. Civil [redacted]2 Cónyuge Hijos

Otros familiares

fe

Fecha	Documentos	114883 ANTECEDENTES A REGISTRAR
6-6-75	Doc.1041	-Afiliado al Partido Comunista con el Nº35638,fecha de ingreso:16-12-68.(Microfilm incautado a Rodney Arismendi) Eval.B-2 (V)

JUNTA DE COMANDANTES EN JEFE
S. I. D.

A/N

114884-0

11.06.82

Dep. I

Secc. I

Sub Secc. A/N

Ficha Nº ..... Confec. .....

PEREIRA JORGE — Apellidos

Emir — Nombres

DOCUMENTOS: C/C ..... C/I. .....
Serie Nº Nº Dpto.

OTROS DOC. .....
Pasaporte Lib. Enrol. etc.

NACIMIENTO: .....
Fecha Lugar

DOMICILIO: .....
Calle Nº Teléf. Ciudad o Localidad

PROFESION U OCUPACION: .....

LUGAR: ..... CARGO: .....

IDEOLOGIA POLITICA: ..... CLASIFICACION: .....

DATOS COMPLEMENTARIOS: .....
Est. Civil Cónyuge Hijos

.....
Otros familiares

105085

Fecha	Documentos	114884 ANTECEDENTES A REGISTRAR	
02.06.82	15.533	Figura en una Nómina de Firmantes del Manifiesto de Residentes de Cerro Largo en Montevideo adherentes al Frente Amplio.- Eval.:A-1. (M) (VL) (GM) (LA).Indica ( ) ( ) ( ) ( ) ( ) .-	

11841 / 82
PAG. 3889

- POSEE ANTECEDENTES EN EL CO.NA.I -
EVAL - A - 1. C(D) INDICA ( ) ( ) ( )

1/6/84

JUNTA DE COMANDANTES EN JEFE
S. I. D.

114885-7

Varios

P1

Dep. I Secc. I

Sub. Secc. XXV

Ficha N.º ..... Confec. 21.7.82

PEREIRA — Apellidos

Ariel — Nombres

DOCUMENTOS: C/C ..... C/I. .....
Serie N.º N.º Dpto.

OTROS DOC. .....
Pasaporte Lib. Enrol. etc.

NACIMIENTO: .....
Fecha Lugar

DOMICILIO: .....
Calle N.º Teléf. Ciudad o Localidad

PROFESION U OCUPACION: .....

LUGAR: ..... CARGO: .....

IDEOLOGIA POLITICA: ..... CLASIFICACION: .....

DATOS COMPLEMENTARIOS: .....
Est.Civil Cónyuge Hijos

.....
Otros familiares

Fecha	Documentos	114085 ANTECEDENTES A REGISTRAR
21.7.82	D.17030	-D.I.I.: 15.3.976: Candidato de la Lista Nº2, sector "A", a la Asamblea Representativa, en las elecciones de la Cooperativa de Consumos del Transporte, por el período 1975/977.-
05.7.82	D.16546	-Se Aprobó una solicitud de Beca a nombre de PEREYRA RODRIGUEZ, Ariel Marcelo no pudiéndose establecer si se trata de la misma persona que registra el antecedente anterior.- (Nota Nº1441/82/D).- (SM).-

F21

MINISTERIO DE DEFENSA NACIONAL 114886-5

S. I. D.

Dep. I Secc. I

Sub. Secc. A/N

Ficha Nro. ..... Confec. 28/X/75

~~PEREIRA~~ Apellidos ~~Ariel Augusto~~ Nombres

DOCUMENTOS: C/C ..... Serie Nro. C/I. ..... Nro. Dpto.

OTROS DOC. ..... Pasaporte Lib. Enrol. etc.

NACIMIENTO: 47 años (1968) Fecha R.O.U. Lugar

DOMICILIO: ~~A. Rodríguez 6667~~ Calle Nro. Teléf. Ciudad o Localidad

PROFESION U OCUPACION: ~~Carpintero de la Construcción~~

LUGAR: ..... CARGO: .....

IDEOLOGIA POLITICA: ~~PARTIDO COMUNISTA~~ CLASIFICACION: .....

DATOS COMPLEMENTARIOS: ..... Est. Civil Cónyuge Hijos

~~120415~~

..... Otros familiares

- Fze

Fecha	Documentos	114886 ANTECEDENTES A REGISTRAR
6/VI/75	D.1e41	Afiliado al Partido Comunista con el Nº31.614 el 20/V/68. Microfilm incautado a Rodney ARISMENDI.-Eval. B-2.-(J)

JUNTA DE COMANDANTES EN JEFE
S. I. D.

114886-0

Dep. I Secc. I
Sub. Secc. A/N
Ficha N.º ..... Confec. 1.9.82

PEREIRA — Apellidos
Ariel — Nombres

DOCUMENTOS: C/C ..... Serie ..... N.º ..... C/I. ..... N.º ..... Dpto.

OTROS DOC. ..... Pasaporte ..... Lib. Enrol. ..... etc.

NACIMIENTO: Año 1946 — Fecha ..... Lugar

DOMICILIO: A. Rodriguez Nº 6667 — Calle ..... N.º ..... Teléf. ..... Ciudad o Localidad

PROFESION U OCUPACION: Obrero de la Construcción

LUGAR: ..... CARGO: .....

IDEOLOGIA POLITICA: ..... CLASIFICACION: .....

DATOS COMPLEMENTARIOS: ..... Est.Civil ..... Cónyuge ..... Hijos

..... Otros familiares

1~~77256~~

54

Fecha	Documentos	11486 ANTECEDENTES A REGISTRAR
14.I.82	10.978	16.XI.968 - En la fecha ingresa como afiliado a la U.J.C. con el Nº 18.175, según microfilm incautado por C.C.O.A. en procedimiento realizado el 21 de diciembre de 1981.- EVAL: A-1
2.9.82	. . . .	Se contesto en memo(A) Nº 1953/82 para Dpto. II/E.M.E.. (UU

CIVIL Y GOBIERNO

JUNTA DE COMANDANTES EN JEFE 1 1488 7-3

S. I. D.

Dep. I Secc. I

Sub Secc. [redacted]

Ficha Nº ..... Confec. 18.8.81

PEREIRA RODRIGUEZ Ariel

Apellidos Nombres

DOCUMENTOS: C/C ..... C/I. .....

Serie Nº Nº Dpto.

OTROS DOC. .....

Pasaporte Lib. Enrol. etc.

NACIMIENTO: .....

Fecha Lugar

DOMICILIO: .....

Calle Nº Telef. Ciudad o Localidad

PROFESION U OCUPACION: Consejero de Estado suplente

Intendente interventor del Depto. de Rivera (1)

LUGAR: ..... CARGO: .....

IDEOLOGIA POLITICA: P.Nacional(A.N.H.) CLASIFICACION: .....

DATOS COMPLEMENTARIOS: .....

Est. Civil Cónyuge Hijos

[redacted]

Otros familiares

Fecha	Documentos	114887 ANTECEDENTES A REGISTRAR
18.8.981	D.7081	"El Día" 18.8.981.-Por resolución del P.E.,fue designado para ocupar el cargo de 1o.Suplente del 21o.Titular al Consejo de Estado Dr. Eduardo ESTEVA,por el período 81/85.- (II)
9.9.83	16379/22	2.6.82:En la fecha se establece que el causante es uno de los integrantes más caracterizados de "Acción Nacional Herrerista"(P.N.),en el Depto. de Rivera.Cabe agregar que dicho sector apoyo el "SI" en oportunidad del Plebiscito de 1980.Eval C/3 (AD)
4.2.84	8400701/001	-"LA MAÑANA" 28.1.84:En su edición de la fecha informa que el causante asumió como nuevo Intendente Interventor del Depto. de Rivera. (BR).-
24.4.84	8402576/002	19.3.84. En la edición de la fecha del diario "NORTE" de C.Rivera, se informa que en su caracter de Intendente Interventor, está haciendo nombramientos para cargos administrativos en forma directa, cuando éstos deberían hacerse por concurso de oposición y sorteo. Eval.A-1 (SI)
13.6.84	8403798/4	24.5.84 - En la fecha se establece que se presume pueda existir una fusión del Sub-Sector de Carmelo SOSA con el que dirige el causante. Eval:A-1 (CO)

Imp. Nacional 716/79

21

MINISTERIO DE DEFENSA NACIONAL
S. I. D.

114888-1

Dep. I Secc. I
Sub - Secc. G
Ficha Nro.____ Confcc.____

PEREIRA — Armando
Apellidos — Nombres

DOCUMENTOS: C/C.____ C/I.____
Serie Nro. Nro. Dpto.

OTROS DOC. ____
Pasaporte Lib. Enrol. etc.

NACIMIENTO: ____
Fecha Lugar

DOMICILIO: ____
Calle Nro. Teléf. Ciudad o Localidad

PROFESION U OCUPACION: Estudiante

LUGAR: Liceo Nº 4 CARGO: ____

IDEOLOGIA POLITICA: ____ CLASIFICACION: Activista

DATOS COMPLEMENTARIOS: ____
Est. Civil Conyuge Hijos

[redacted]
Otros familiares

Fecha	Documentos	114888 ANTECEDENTES A REGISTRAR
14.8.73	2391	-Integrante de un grupo teatral, activista importante de este instituto.-(G)

SERVICIO DE INFORMACION DE DEFENSA
Dep. 1

Sección .....

[redacted] DE DEFENSA NACIONAL M/F
SERVICIO DE INFORMACION DE DEFENSA
114889-9
I.V. 02104 1/196

Ficha Nº ..... confeccionada el 4-II-66

~~600~~

FOTO

Apellidos PEREIRA FRACHIA • FORACHIA

Nombres Armando

Fecha de Nacimiento: 21 años de edad

Lugar de Nacimiento: .....

Cred. Civ.: ..... Ced. Identidad: 748.591

Prontuario: ..... F. Censal: .....

Padre: .....

Madre: .....

Domicilio: Andrés Aguiar 1725 Ap.3 Ciudad: Montevideo

Otros datos (Documentos y señas personales)
Funcionario del Banco República.

~~80765~~

FICHA COMPLEMENTARIA

Fe

DOCUMENTO			114889 ANTECEDENTES
Nº	FECHA	ORIGEN	
	11-XII-65	25/1	-Funcionario Bancario, del Banco República. Soltero 21 años de edad, domiciliado en Andrés Aguiar 1725 Ap.3.C.I.748.591. Detenido en oportunidad de encontrarse en una Asamblea realizada dentro del Banco, siendo la misma violatoria de las Medidas Prontas de Seguridad.
	21/X/65	75/2166	
	24/IX/68	18/58	- Detenido durante las Medidas Prontas de Seguridad e internado en el Centro General de Instrucción para Oficiales de Reserva (CGIOR), donde recibié instrucción Militar.-

SERVICIO DE INTELIGENCIA
División I
(Seguridad)

MINISTERIO DE DEFENSA NACIONAL
SERVICIO DE INFORMACION DE DEFENSA
M/F
I. A. 114890 74986

Sección «A» B1
Act. Ant. Nac.
Ficha N.º ~~0471.~~

Nombres y Apellidos: PEREYRA LENZI, Armo.-

Fecha de Nacimiento:

Lugar de Nacimiento:
(País - Ciudad o Localidad - etc.)

Cred. Civ.: Serie N.º Ced. Identidad:

Otros documentos:
(Pasaporte - Libreta Enrolam. - etc.)

Foto

Domicilio:
(Ciudad o Localidad) (Calle) (N.º) (Telef.)

Filiación
- Edad Aparente Color del Cutis
- Color del Cabello Estatura Aproximada
- Complexión Aspecto Social
- Señas particulares

Ficha confeccionada en Montevideo, ~~80766~~ el Enero de 1962.-

114890

ACTIVIDADES

(1) Laborales: Profesión QUIMICO.- Lugar de trabajo .....

Cargo ..... Antigüedad .....

Otras Actividades .....

(2) Políticas: Ideología Castrista.- Actuación .....

Antecedentes Firmante declaración profesionales universitarios apoyo a Cuba.-

Antecedentes familiares .....

(3) Sociales: Estado Civil ..... Religión ..... Figuración .....

Grado Instrucción ..... Lugares que frecuenta .....

(4) Económicas: Situación ..... Capital aprox. ..... Vehículo ..... marca y N.o

Otros datos Informe de la Div. I.-Seguridad.-

Datos Complementarios .....

Apreciación Personal Gral. .....

MINISTERIO DE DEFENSA NACIONAL 114890

S. I. D.

Dep. I Secc. I

Sub - Secc. G

Ficha Nro.____ Confec.____

PEREIRA LENZI Arnot

Apellidos Nombres

DOCUMENTOS: C/C.____ C/I.____

Serie Nro. Nro. Dpto.

OTROS DOC. ____

Pasaporte Lib. Enrol. etc.

NACIMIENTO: ____

Fecha Lugar

DOMICILIO: ____

Calle Nro. Teléf. Ciudad o Localidad

PROFESION U OCUPACION: ____

LUGAR: ____ CARGO: ____

IDEOLOGIA POLITICA: ____ CLASIFICACION: ____

DATOS COMPLEMENTARIOS: ____

Est. Civil Conyuge Hijos

____ 44382

Otros familiares

F14

Fecha	Documentos	114890 ANTECEDENTES A REGISTRAR
12/9/73	2815	Candidato de las elecciones universitarias, lista 10, para integrar la Asamblea del Claustro de la Facultad de Química. Orden: Egresados. Lema: "Autonomía Universitaria". (K)

114891-5

B1

MINISTERIO DE DEFENSA NACIONAL
S. I. D.

Dep. I Secc. I

Sub Secc. A/N

Ficha Nro. ..... Confec. 13/12/75

PEREIRA — Artigas
Apellidos — Nombres

DOCUMENTOS: C/C BSB 5305 653052 C/I. .....
Serie Nro. Nro. Dpto.

OTROS DOC. .....
Pasaporte Lib. Enrol. etc.

NACIMIENTO: 40 años (1968) R.O.U.
Fecha Lugar

DOMICILIO: Oficial B Nro. 4979
Calle Nro. Teléf. Ciudad o Localidad

PROFESION U OCUPACION: Ladrillero

LUGAR: FABRICA DE LADRILLOS "MORRIS" CARGO: .....

IDEOLOGIA POLITICA: ..... CLASIFICACION: .....

DATOS COMPLEMENTARIOS: .....
Est. Civil ~~[illegible]~~ Cónyuge Hijos

.....
Otros familiares

Ec

Fecha	Documentos	114891 ANTECEDENTES A REGISTRAR
6/VI/75	D.1041	Afiliado al Partido Comunista con el Nro.36356 el 31/12/68.- Microfilm incautado a Rodney ARISMENDI.- Eval. B-2.(J)

SERVICIO DE INFORMACION DE DEFENSA

Dep. 1

VARIOS

114892-3

Confeccionado el 8 de junio de 1976

FOTO

Apellidos PEREIRA ROHMER ROHNER (1)

Nombres Artigas JOSE (2)

Fecha de Nacimiento 24-01-30(9)

Lugar de Nacimiento

Est. Civil casado con Leticia Norma Degola Datti(10)

Cred. Cívica L.A.A. 12.336(5) Céd. Identidad 16.136(6)

Otros Documentos

Ocupación DIRECTOR (3) Maestro (Esc. Nº.39) R. NEGRO (4)

Padre

Madre

Domicilio Ciudad Rio Negro

Otros datos Padre de: Daniel Artigas PEREIRA DEGOLA(7)

Ideología:"Frentcamplista"(8)

[redacted]

CHIESA Hnos. Ltda. - 2.500 - 9/73

FICHA COMPLEMENTARIA 59

DOCUMENTO Fecha	Origen	14892 ANTECEDENTES
2.4.76	0 477	-Figura en una lista de maestros destituidos por el Consejo de Educación Primaria .-(P). Eval.A-1.-
25.05.82	D. 15210/129	Funcionario del CONAE que fue sumariado en aplicación del procedimiento disciplinario previsto en la Ordenanza No. 17. Destituído por R. I. No. 4015/76, de 8/11/76.- Evaluación: A-1. Indica (1) (2) (3) (4) (VL)
15.6.83	2185/79 Pág.2.	Indica Idem a los Documentos anterirores,agregando: 1.3.71:Concurrió a un acto del F.A.,donde hicieron uso de la palabra Enrique ERRO y José L.CORBO. 3.9.71:Integró la "marcha del silencio",no autorizada violando el Decreto de M.P.S. 13.10.71:Firmó un manifiesto del F.A. en contra de la "Violencia del Gobierno". 28.11.71:En las Elecciones Nacionales de la fecha,integró la lista "9988"(Michellini-Roballo) del F.A.,como 2° Suplente del 4° titular a la Cámara de Senadores. Eval:B-3 (Indica 5 al 8)(AD)
1/6/84	11841 / 82 PAG 2876	- POSEE ANTECEDENTES EN EL CO.NA.E - EVAL - A - 1 (10) INDICA (9) (10) ( )

SERVICIO DE INFORMACION
DE DEFENSA
Dep. 1

114892

F33

Confeccionado el 31.9.72.

V A R I O S

FOTO

Apellidos PEREIRA ROHNER

Nombres Artigas

Fecha de Nacimiento

Lugar de Nacimiento

Est. Civil

Cred. Cívica Céd. Identidad

Otros Documentos

Ocupación

Padre

Madre

Domicilio Ciudad

Otros datos E0769

Imp. CHIESA Hnos. Ltda. 4.000 - 11 - 72

54

FICHA COMPLEMENTARIA

DOCUMENTO		14892 ANTECEDENTES
Fecha	Origen	
1971.	Lista 9988.	Candidato como 2do.suplente del 4to.titular a la Cámara de Senadores,por el Dpto.de Montevideo,Canelones,S.José Flores,Florida,Colonia,Soriano,Paysandú,R.Negro,Durazno Lavalleja,Tacuarembó,Rivera,C.Largo,Rocha,Maldonado, T.y Tres,Salto,Artigas,sub.lema "Frente del Pueblo".- (W).

JUNTA DE COMANDANTES EN JEFE 26.04.82

S. I. D. 114893-1

SUB SECCION

FICHA Nº ..... CONFEC. .....

(E) 64

PEREIRA REHERMAN — Apellidos

Artigas Bentos — Nombres

DOCUMENTOS: C/C ..... Nº ..... Dpto. C/I. ..... Serie ..... Nº

OTROS DOC. ..... Pasaporte ..... Li. Enrol ..... etc.

NACIMIENTO: 54años en 1972 (1) — Fecha — Tacuarembo (2) — Lugar

DOMICILIO: Ituzaingo 342 Seccion 1a. (3) — Calle — Nº — Teléf. — Ciudad o Localidad

PROFESION U OCUPACION: viajante (4)

LUGAR: ..... CARGO: .....

IDEOLOGIA POLITICA: ..... CLASIFICACION: .....

DATOS COMPLEMENTARIOS: CASADO (5) — Est. Civil — Cónyuge — Hijos

Cutis:blanco; Cabellos: oscuros canosos; ojos:verdosos (6)

Padres: Ignacio y Corina (7) — Otros familiares

~~15210~~

FECHA	DOCUMENTOS	114893 ANTECEDENTES A REGISTRAR	F 2
16.02.82	D.6004/81/ 46	-Se encuentra comprendido en el Art.1o. literal b) del Acto Institucional No.4,por haber sido procesado el 19 9 1972 por los delitos previstos en. C.P.M. C.P.O. 137 EVALUACION A-1 (LA)	
3-10-83	30880/147	Indica (1) al (7).Eval.A-1 (SI).	

Imp. Nacional 1933/79

SERVICIO DE INFORMACION
DE DEFENSA
Dep. I

114894-9

..... Sección
Act. Ant. Nac.
Ficha Nº .....

Nombres y Apellidos: PEREIRA BOBADILLA
Artigas Francisco.-

FOTO

Fecha de Nacimiento: .....

Lugar de Nacimiento: .....
(País - Ciudad o Localidad - etc.)

Cred. Cív.: Serie ..... Nº ..... Ced. Identidad: 17.944 (4)

Otros documentos: .....
(Pasaporte — Libreta Enrolam. — etc.)

Domicilio: (1) R O C H A .- Cnel. Leonardo Olivera 179.- (3)
(Ciudad o Localidad) (Calle) Nº Teléf

Filiación

Edad aparente ..... Color del Cutis .....

Color del Cabello ..... Estatura Aproximada .....

Complexión ..... Aspecto Social .....

Señas particulares .....

~~129/17~~

Ficha confeccionada en Montevideo, el 26 de junio de 1969.-

Fórm. 1

114894

ACTIVIDADES

(1) **Laborales:** Profesión Músico Lugar de trabajo .....

Cargo ..... Antigüedad .....

Otras Actividades .....

(2) **Políticas:** Ideología ..... Actuación .....

Antecedentes ② Militante activo PC y F.I.de L. -Rocha.-

Antecedentes familiares .....

(3) **Sociales:** Estado Civil ..... Religión ..... Figuración .....

Grado Instrucción ..... Lugares que frecuenta .....

(4) **Económicas:** Situación ..... Capital aprox. ..... Vehículo .....
marca y Nº

Otros datos .....

Datos Complementarios .....

Apreciación Personal Gral. .....

PEREIRA BOBADILLA Artigas Francisco. 23

FICHA COMPLEMENTARIA

Documento		114894 ANTECEDENTES
Fecha	Origen	
7-VI-1966.	B.45 -D.7.	Indica① ②.-
4-XI-963	B.76-D34	-Integro la Lista 4190.Integra el "Comite Rochense de Apoyo a la Revolución Cubana.Colabora mensualmente con el diario "Epoca" con la suma de $95.00.
Año 1966	Lista FIDEL ROCHA	-Figura en como 2a Titular a la Junta Electoral en las listas del Frente Izquierda de Liberación en la s Elecciones Nacionales del año en curso .-
14/VIII/968	B.45/D.13	-Aparece su nombre en una lista de firmantes solicitando el levantamiento de las Medidas Prontas de Seguridad organizado por el Movimiento por la Defensa de las Libertades y la Soberanía (Filial Rocha).-
15/V/1968.-	B.45/D.6.-	-Indica③
26/2/982	12221/59	Funcionario de la Intendencia Municipal de Rocha paso a situacion de disponibilidad el 28/11/77 en aplicacion del Acto Institucional N.7 de fecha 27/6/977.EVALUACION. A-1. (GM) Indica (4) ( ) ( ) ( ) ( )

FICHA COMPLEMENTARIA

Documento 114894 ANTECEDENTES

Fecha	Origen	

Ficha Confeccionada el día 22 de setiembre de 1972.

R5

JUNTA DE COMANDANTES EN JEFE

S. I. D.

114894

Dep. I Secc. I

Sub Secc. A/N

Ficha Nro. _____ Confec._____

PEREYRA BOBADILLA — Apellidos

Artigas F. — Nombres

DOCUMENTOS: C/C _____ (Serie / Nro.) C/I. _____ (Nro. / Dpto.)

OTROS DOC. _____ (Pasaporte / Lib. Enrol. / etc.)

NACIMIENTO: _____ (Fecha / Lugar)

DOMICILIO: _____ (Calle / Nro. / Teléf. / Ciudad o Localidad)

PROFESION U OCUPACION: _____

LUGAR: _____ **CARGO:** _____

IDEOLOGIA POLITICA: _____ **CLASIFICACION:** COMUNISTA

DATOS COMPLEMENTARIOS: _____ (Est. Civil / Cónyuge / Hijos)

_____

Otros familiares

114894

Fecha	Documentos	ANTECEDENTES A REGISTRAR
Nov.1971 Dep.de	Lista 1001 Rocha	-Figura como 4 º-Titular a la Junta Departamental del Dpto de Rocha en las Elecciones Nacionales de 1971. (R)
Nov.1971	Lista 1001 Rocha.	-Figura en el Ier.lugar,Suplente del 2do Titular a la Camara de Senadores en las Elecciones Nacionales de 1971.- (R)
25.1.74	Doc.131	-Fué detenido por la Policía de Rocha en aplicación de las Medidas Prontas de Seguridad,previsto por el decreto de fecha Iro.de Junio de 1973.- Evaluación A-1 (JJ)

114895-6

61

JUNTA DE COMANDANTES EN JEFE ANTINACIONAL

S. I. D.

Dep. I Secc. I

Sub Secc. A/N

Ficha No. ..... Confec 24.5.83

PEREIRA PEREIRA (Apellidos) ARTIGAS ZARAGOZA (Nombres)

DOCUMENTOS: C/C. D.C.A. 4640 D.C.C. 517 (Serie / No.) C/I. 61.030 Maldonado (No. / Dpto.)

OTROS DOC. (Pasaporte / Lib. Enrol. / etc.)

NACIMIENTO: 3.11.1925 (Fecha) Pan de Azúcar Maldonado (Lugar)

DOMICILIO: Félix Nuñez y Felix Elizarza (Calle) (No.) (Teléf.) Pan de Azúcar (Ciudad o Localidad) desde 1972 a la fecha.

PROFESIÓN U OCUPACIÓN: desde 1981 a la fecha Func. Intendencia Municipal, ant albañil particular changas de 1972 hasta 1981.-

LUGAR: ..... **CARGO:** .....

IDEOLOGÍA POLÍTICA: ..... **CLASIFICACIÓN:** .....

DATOS COMPLEMENTARIOS (Est. Civil / Cónyuge / Hijos)

HIJO DE: DEOGRACIO RAMON Y VIRGINIA.-

(Otros familiares)

FECHA	DOCUMENTOS	114895 ANTECEDENTES A REGISTRAR 62
24.5.83 CHCPN°5599/82 INFORMAN.MALDONADO.I.M.M. R.E.N° 26792/83		DATOS DE LA D.I.I.: Según Rsumen de Inf.N°46/979 de fecha 27.4.979 de la 2da.División del Estado Mayor Naval, se establece que registra las siguientes anotaciones:-21.11.962:-"La Escoba", Pág.3; Distribuidor de Listas del Partido Movimiento Progresista en Garzón.- 1.6.967:-"SIP" Partido Movimiento Progresista Lista 200.- Integra lista 90- 190(Soriano).- 14.6.977:- P/Legislativo (Of.N°974/977): Comprendido en el Art.1o.Literal a) del Acto Institucional N°4.- 3.5.83: En la fecha se contestó dicha constancia a nombre del causante, SIN ANTECEDENTES en este servicio, para permanencia en la Intendencia Municipal de Maldonado.-(MV).-

SERVICIO DE INTELIGENCIA

Div. I (Seguridad)

Sección .....

1148906-4

MINISTERIO DE DEFENSA NACIONAL
SERVICIO DE INFORMACION DE DEFENSA

Ficha N.º IV.0203-10589 confeccionada el 28-XI-952.- M/F

Apellidos PEREIRA CRUZ

Nombres Arturo

Fecha de Nacimiento: Año 1919.-

Lugar de Nacimiento: .....

Cred. Civ.: ..... Ced. Identidad: No.440.642.-

Padre: Elías Pereira.-

Madre: .....

Domicilio: Norberto Ortíz 3664 (Provisorio).- Ciudad: Montevideo.-

Otros datos: (Documentos y señas personales) .....

FICHA COMPLEMENTARIA

F2L

Documento			114896 Antecedentes
N.º	Fecha	Origen	
Mem.219.	28-XI-952.	J.P.M.	- Prestó servicio durante un córto lapso en la Dirección de Investigaciones de la Jefatura de Policía de Montevideo, habiendo dejado durante su permanencia, un mal concepto en lo referente a su moral.-
I.Q3 Ast. No.35.-	9-XII-952.		Dactilóscopo y Fotógrafo.- C.I.440.642.- Domiciliado en Norberto Ortíz No.3664(Provisorio).- Ex-Cap. ELIAS PEREIRA(Padre); Ex-Cnel. ZOILO PEREIRA(Abuelo).- - Solicitó ingreso al S.I. al Sr. Inspector Gral. del Ejército.- - Servicio en el Servicio de Int. y Enlace de la Jef. Pol. de Montevideo.- - Recabados los antecedentes, en lo que respecta a moral fueron mal conceptuados.-
			-27.11.80- Se remitieron datos filiatorios a la Electoral por Memo (A) Nº1203/80- (L)-

SERVICIO DE INFORMACION DE DEFENSA

Dep. I

MINISTERIO DE DEFENSA NACIONAL
SERVICIO DE INFORMACION DE DEFENSA
114896 M/F

IG. 02.03 - 2657

9 Sección "G"

Gremios

Ficha Nº. 260

Nombres y Apellidos: PEREIRA CRUZ ARTURO.-

Fecha y Lugar Nac.: año 1919

Cred. Cív.: Serie ..... Nº ..... Ced. Identidad: .....

Otros documentos: .....
(Pasaporte - Libreta Enrolam. - etc.)

Domicilio: .....
(Ciudad o Localidad) (Calle) (Nº) (Teléf.

Profesión: .....

Foto

Cargo y Lugar: Obrero de I.N.V.E.-

Ideol. Política: ..... Actuación: Dirigente.-

Datos Complementarios: .....

Apreciación General: .....

44385

Ficha confeccionada: Montevideo, junio 19 de 1966.-

B.-19.-

FICHA COMPLEMENTARIA

B4

Documento		Antecedentes
Fecha	Origen	114806
19 /7/60.-	- - -	Actúa en la Comisión Fiscal de la Asociación de Obreros de I.N.V.E.- -27.11.80- Se remitieron datos filiatorios a la Corte Electoral por Memo (A) Nº1203/80- (L)-

114897-2

F4

SERVICIO DE INFORMACION DE DEFENSA

Dep. 1

VARIOS

Confeccionado el [redacted]

FOTO

Apellidos PEREIRA CUELLO

Nombres Arturo José

Fecha de Nacimiento 28 años(1978)

Lugar de Nacimiento Uruguay

Est. Civil Casado

Cred. Cívica ..... Céd. Identidad .....

Otros Documentos .....

Ocupación .....

Padre .....

Madre .....

Domicilio Guerrero 1063 Ap. 13 Ciudad .....

Otros datos: .....

[redacted]

52

FICHA COMPLEMENTARIA

DOCUMENTO		114897 ANTECEDENTES
Fecha	Origen	
30.10.78 FD. 6 a 6	1461	25.10.78 -Detenido conjuntamente con un grupo de personas por personal de la Brigada de Narcóticos en la Boite "Privé", donde se concurrió en base a informaciones recibidas y en averiguación de tenencia y consumo de drogas. Recuperó la libertad al comprobarse su desvinculación. Posteriormente al continuarse con las investigaciones se procedió su detención, todo lo cual motivara siguientes ampliaciones.-(RB)
30.10.78 FD. 6 a 6	1462	26.10.78 -Al haber sido detenido, fue entrevistado respecto a éste procedimiento el JLI de 3er. Turno, quien dispuso que fuera conducido a prestar declaraciones en el día de hoy.- (RB)
7.11.78 FD. 6 a 6	1495	27.10.78 -Por disposición del JLI de 3er. Turno recuperó la libertad.- (RB) -27.11.80- Se remitieron datos filiatorios a la Corte Electoral por Memo (A) N°1203/80- (L)

VARIOS 18.08.82

JUNTA DE COMANDANTES EN JEFE
S. I. D.

1148088-0

Dep. I Secc. I

Sub. Secc. A/N

Ficha N.º ..... Confec. .....

PEREIRA ARIETA (1) — Asdrúbal
Apellidos — Nombres

DOCUMENTOS: C/C I.A.C.36.880(2) C/I. 2.867.828-1 (3)
Serie N.º N.º Dpto.

OTROS DOC. .....
Pasaporte Lib. Enrol. etc.

NACIMIENTO: 11/ABR/928 (4) Artigas (5)
Fecha Lugar

DOMICILIO: Eduardo H. Castro 129 (6) .....
Calle N.º Teléf. Ciudad o Localidad

PROFESION U OCUPACION: Empleado Público (7)

LUGAR: ..... CARGO: .....

IDEOLOGIA POLITICA: ..... CLASIFICACION: .....

DATOS COMPLEMENTARIOS: Casado (8) .....
Est.Civil Cónyuge Hijos

.....
Otros familiares

[redacted]

Fecha	Documentos	114898 ANTECEDENTES A REGISTRAR
05.08.82	17.493	"LA MAÑANA", 04.08.82: Figura como Vocal del Comité Ejecutivo Departamental del Pachequismo en Artigas. Indica ( ) ( ) (VL)(LA)
30.8.82	D.18234	Figura en el 88 lugar de la lista IAC del Partido Colorado Agrupación "Con Jorge Pacheco Areco Dpto. de Artigas como candidato para integrar los Deliberantes Departamentales y Convenciones Nacionales en las Elecciones internas de los PP.PP. del 28 de Noviembre de 1982. (SM) (1) al (8 Por Oficio Nº. 674/82 el S.I.D. comunica a la Corte Electoral que de acuerdo a las disposiciones vigentes, no existen objeciones para que el causante integre la lista de referencia. (SM) .-

114899-8

54

JUNTA DE COMANDANTES EN JEFE

S. I. D.

Dep. I Secc. 1

Sub Secc. A/N

Ficha Nro. ____ Confec. 21-4-79

PEREIRA ABREU — Asdrúbal

Apellidos — Nombres

DOCUMENTOS: C/C AVA-9159. C/I. ____

Serie Nro. — Nro. Dpto.

OTROS DOC. ____

Pasaporte — Lib. Enrol. — etc.

NACIMIENTO: ____

Fecha — Lugar

DOMICILIO: ____

Calle — Nro. — Teléf. — Ciudad o Localidad

PROFESION U OCUPACION: ____

LUGAR: ____ CARGO: ____

IDEOLOGIA POLITICA: ____ CLASIFICACION: ____

DATOS COMPLEMENTARIOS: ____

Est. Civil — Cónyuge — Hijos

[redacted]

Otros familiares

Fecha	Documentos	114899 ANTECEDENTES A REGISTRAR
16-03-79	0353	- Delegado de Mesa por las **listas** : 808-1808. , de las elecciones nacionales del año 1971 , por el Departamento de Montevideo . Circuito N° 159-262. .- (034) (M)

114900-4

51

JUNTA DE COMANDANTES EN JEFE

S. I. D.

Dep. I Secc. I

Sub Secc. A/N

Ficha Nº ..... Confec. 4.10.79

PEREIRA — Apellidos

ANTENOR — Nombres

DOCUMENTOS: C/C ..... (Serie / Nº) C/I. 1.807.465 (Nº / Dpto.)

OTROS DOC. ..... (Pasaporte / Lib. Enrol. / etc.)

NACIMIENTO: Or. 31 años (Fecha / Lugar)

DOMICILIO: San Fructuoso 1845 Sec. 4ta. (Calle / Nº / Teléf. / Ciudad o Localidad)

PROFESION U OCUPACION: .....

LUGAR: ..... CARGO: .....

IDEOLOGIA POLITICA: ..... CLASIFICACION: .....

DATOS COMPLEMENTARIOS: ..... (Cónyuge / Est. Civil / Hijos)

..... (Otros familiares)

62

114900

Fecha	Documentos	ANTECEDENTES A REGISTRAR
24.1.79	D.0126	-Figura en una nómina de reclusos excarcelados al 18.12.78 en el ámbito del Establecimiento de Detención, del Ministerio del Interior.- (M).-

Imp. Nacional 716/79

SERVICIO DE INFORMACION
DE DEFENSA
Dep. I

1 11.400 1-2

..... Sección
Act. Ant. Nac.
Ficha Nº 1478

Nombres y Apellidos: PEREIRA BICENTINO de GANDARO (1) Beatriz
(al) " CARLOTA" (2)

Fecha de Nacimiento:

Lugar de Nacimiento:
(País - Ciudad o Localidad - etc.)

Cred. Cív.: Serie ..... Nº ..... Ced. Identidad:

Otros documentos:
(Pasaporte — Libreta Enrolam. — etc.)

Domicilio: Treinta y Tres
(Ciudad o Localidad) (Calle) Nº Teléf

Filiación

Edad aparente ..... Color del Cutis .....

Color del Cabello ..... Estatura Aproximada .....

Complexión ..... Aspecto Social .....

Señas particulares .....

~~[illegible]~~

Ficha confeccionada en Montevideo el 8 de Marzo de 1967.-

Fórm. 1

114001

52

ACTIVIDADES

(1) **Laborales:** Profesión **Docente de Primaria** (5) Lugar de trabajo .....

Cargo ..... Antigüedad .....

Otras Actividades .....

(2) **Políticas:** Ideología ..... Actuación .....

Antecedentes .....

Antecedentes familiares .....

(3) **Sociales:** Estado Civil ..... Religión ..... Figuración .....

Grado Instrucción ..... Lugares que frecuenta .....

(4) **Económicas:** Situación ..... Capital aprox. ..... Vehículo .....
marca y Nº

Otros datos .....

Datos Complementarios .....

Apreciación Personal Gral. .....

PEREIRA BICENTINO **FICHA COMPLEMENTARIA** Batriz 23

Documento		11490 1 ANTECEDENTES
Fecha	Origen	
29/XI/966.	43/5.	-Hizo acto de presencia en el acto público que se realizara el día 24 del corriente en la Plaza "Reventós" de la Ciudad de Treinta y Tres, organizado por el "FRENTE IZQUIERDO DE LIBERACION" (FIDEL).- En ete informe se le sindica como Comunista Activa.- (Sin evaluar.).
1/V/972.-	J.P.M.P.M.1439.-	Indica: ④, ② -Es detenida en el Dpto. de Treinta y Tres junto a 12 personas mas entre las que se encuentra el ex fugado PICARDO ESTEVEZ. Integraba la Columna 30 del M.L.N. era considerada tupamara legal.-(J).-
15/6/1972	Doc.1519 J.P.M.	-Se encuentra detenida en la D.N.I.I. junto con otras 4 personas, todas a disposición del Comando General del Ejército (C.C)
15.6.72	Doc.1518 JPM (PD)	-Indica lo mismo que el documento anterior.-(OO)
30/6/1972	D.1760 J.P.M.	-Fué trasladada junto con otras dos mujeres a la Cárcel Central de donde provenía, ya que se hallaba en dependencias de la D.N.I.I. en caracter de depósito.-(C.C)
14/4/73.	Doc.749.	Docente de Primaria vinculada al M.L.N.(bb). [illegible] ③

Fórm. 2

FICHA COMPLEMENTARIA

54

Documento		114901 ANTECEDENTES
Fecha	Origen	
1/6/84	11041 / 82 PAG. 3879	- POSEE ANTECEDENTES EN EL C.U.A.E.- EVAL - A - 1C (1) INDICA ( ) ( ) ( )

SERVICIO DE INFORMACION DE DEFENSA

Dep. 1

V A R I O S

114901-2

Confeccionado el 31.5.74.

FOTO

Apellidos PEREYRA de GANDURO

Nombres Beatriz

Fecha de Nacimiento .....

Lugar de Nacimiento .....

Est. Civil .....

Cred. Cívica ..... Céd. Identidad .....

Otros Documentos .....

Ocupación .....

Padre .....

Madre .....

Domicilio Freire 165 Ciudad Treinta y Tres

Otros datos: .....

.....

.....

chiesa hnos. - 4 000 - 5/77

56

FICHA COMPLEMENTARIA

DOCUMENTO		114901 ANTECEDENTES
Fecha	Origen	
7.5.74.	Doc.0950.	- Figura en una nómina incautada, de destinatarios en impresos en propaganda subversiva. Eval: A - 2. Reprocesado por (Y).

MINISTERIO DE DEFENSA NACIONAL
S. I. D.

114902-0

Dep. I Secc. I

Sub Secc. G

Ficha Nro. ____ Confec. ____

PEREYRA de ESTRELLA (Apellidos) Beatriz (Nombres)

DOCUMENTOS: C/C ____ (Serie, Nro.) C/I. ____ (Nro., Dpto.)

OTROS DOC. ____ (Pasaporte, Lib. Enrol., etc.)

NACIMIENTO: ____ (Fecha, Lugar)

DOMICILIO: ____ (Calle, Nro., Teléf., Ciudad o Localidad)

PROFESION U OCUPACION: Profesora

LUGAR: ____ CARGO: ____

IDEOLOGIA POLITICA: ____ CLASIFICACION: ____

DATOS COMPLEMENTARIOS: ____ (Est. Civil, Cónyuge, Hijos)

~~1800~~

Otros familiares

Fecha	Documentos	11802 ANTECEDENTES A REGISTRAR
26-2-71	B177.D.1 Ev.F-3.-	Figura en una nómina de Profesores de Enseñanza Secundaria (Afiliados a la Gremial de Profesores de Montevideo y Federación Nacional de Profesores) vinculados a actividades de proselitismo y agitación subversiva o simpatizantes de las mismas., en los años 1965/66/67/68.- (M).-
7/4/77	D. 307	-Figura en una relación de profesores que serían de tendencia izquierdista,contenida en un folleto publicado por la Federación Nacional de Profesores de Enseñanza Secundaria,en ocasión de la elección de Consejeros,que se llevó a cabo en la ciudad de Salto,en los días 29 y 30 de Julio,entre los años 1969/1972.-(Eval.A-1)(LL).-
	22.7.80	Se contestó por Memo(A)Nº720/80 para la Casa Militar de la Presidencia de la República.-(i).-

11941 / 82 PAG. 3879 - POSEE ANTECEDENTES EN EL CO.NA.E. EVAL - A - 1. (i) INDICA ( ) ( ) ( )

11/6/84

SERVICIO DE INFORMACION DE DEFENSA
Dep. 1

114903-8

Confeccionado el 21/12/1972.-

VARIOS

FOTO

Apellidos PEREYRA

Nombres Bentos

Fecha de Nacimiento

Lugar de Nacimiento

Est. Civil

Cred. Cívica Céd. Identidad

Otros Documentos

Ocupación

Padre

Madre

Domicilio Ciudad

Otros datos

Imp. CHIESA Hnos. Ltda. 4.000 - 11 - 72

FICHA COMPLEMENTARIA

5-e

DOCUMENTO		114903 ANTECEDENTES
Fecha	Origen	
20/1/1970/- ARCHIVO.1972.-	75-913	-Hace uso de la palabra en el ácto recordatorio a José A.NICODEMO destacado periodista de "EL POPULAR", y fundador de A.P.U. (Asociación de la Prensa Uruguayá), al cumplirse tres meses de su sesaparición Física.- (PP).- Familiar del desaparecido.-

JUNTA DE COMANDANTES EN JEFE

S. I. D.

1149046

Dep. I Secc. I

Sub Secc. ~~A/N~~

Ficha No. ..... Confec. 6.8.83

PEREYRA ..... Carlos .....
Apellidos Nombres

DOCUMENTOS: C/C. ..... **C/I.** .....
Serie No. No. Dpto.

OTROS DOC. .....
Pasaporte Lib. Enrol. etc.

NACIMIENTO: .....
Fecha Lugar

DOMICILIO: .....
Calle No. Teléf. Ciudad o Localidad

PROFESIÓN U OCUPACIÓN: .....

LUGAR: ..... **CARGO:** .....

IDEOLOGÍA POLÍTICA: ..... **CLASIFICACIÓN:** .....

DATOS COMPLEMENTARIOS .....
Est. Civil Cónyuge Hijos

[redacted]

.....
Otros familiares

FECHA	DOCUMENTOS	114904 ANTECEDENTES A REGISTRAR
6.6.83	27262/2 F.D.	-23.5.83.-Hizo uso de la palabra en el 60o Congreso Anual de la Federación Rural del Uruguay realizado en la Asociación Rural del **Prado**, habiendo referencia a la grave crisis que atraviesa el sector productivo, criticando el equipo económico y al Gobierno en general. Solicitó un minuto de silencio en homenaje de los productores que "han sucumbido económicamente", el que se llevó a cabo. Eval:A-1.(TT)

FBI

JUNTA DE COMANDANTES EN JEFE 114905-3

S. I. D.

VARIOS

Dep. I Secc. I

Sub Secc. A/N

Ficha No. ..... Confec. .....

PEREIRA MAURI Miguel Angel

Apellidos Nombres

DOCUMENTOS: C/C. ..... C/I. .....

Serie No. No. Dpto.

OTROS DOC. .....

Pasaporte Lib. Enrol. etc.

NACIMIENTO: .....

Fecha Lugar

DOMICILIO: .....

Calle No. Teléf. Ciudad o Localidad

PROFESIÓN U OCUPACIÓN: .....

LUGAR: ..... **CARGO:** .....

IDEOLOGÍA POLÍTICA: ..... **CLASIFICACIÓN:** .....

DATOS COMPLEMENTARIOS .....

Est. Civil Cónyuge Hijos

.....

Otros familiares

FECHA	DOCUMENTOS	114905 ANTECEDENTES A REGISTRAR BJ
21.6.83	24733/83 Pag. 8	- 03.03.83- Figura en una relación de uruguayos que abandonaron la Rep. Argentina al amparo del "Comité Internacional para la Migración Europea" (C.I.ME.) Fecha de abandono 08.06.78 con destino a Suecia.- EVAL A-2 (3).-
5/6/84	11941 / 82 PAG. 3899	- POSEE ANTECEDENTES EN EL CO.NA.E.- EVAL - A - 1.C(1) INDICA ( ) ( ) ( )

C/G

(VW)

JUNTA DE COMANDANTES EN JEFE

S. I. D.

114906-1

Dep. I Secc. I

Sub Secc. A/N

Ficha Nº ..... Confec. 4-3-83

PEREYRA CABRERA — Bernardo

Apellidos — Nombres

DOCUMENTOS: C/C. A.H.B. 4409 C/I. 857.992 (Mont)

Serie Nº — Nº Dpto.

OTROS DOC. .....

Pasaporte — Lib. Enrol. — etc.

NACIMIENTO: 70 años (982)

Fecha — Lugar

DOMICILIO: Larrañaga 4105 — Montevideo

Calle — Nº — Teléf. — Ciudad o Localidad

PROFESION U OCUPACION: Jubilado

LUGAR: ..... CARGO: .....

IDEOLOGIA POLITICA: PARTIDO COLORADO SANGUINETTI-ZORRILLA Nov/982 CLASIFICACION: CONVENCIONAL

DATOS COMPLEMENTARIOS CASADO

Est. Civil — Cónyuge — Hijos

.....

Otros familiares

[redacted]

Fecha	Documentos	114906 ANTECEDENTES A REGISTRAR
13/1/83	23491/064	Electo 37 Suplente del Organo Deliberante Nacional del Partido COLORADO por el Departamento de MONTEVIDEO Hoja de Votación A.B.X. de acuerdo al resultado de las Elecciones Internas de los Partidos Políticos habilitados, efectuadas el 28-XI-82. — Eval. A1 (XX).

...O DE INTELIGENCIA
División I
(Seguridad)

MINISTERIO DE DEFENSA NACIONAL
SERVICIO DE INFORMACION DE DEFENSA
M / F
1140079

.....Sección 54
Act. Ant. Nac.
Ficha N.º ~~1903~~

Nombres y Apellidos: FERREIRA NUÑEZ Bibiano Antonio.-

Fecha de Nacimiento: .....

Lugar de Nacimiento: ORIENTAL.-C.de DURAZNO.-
(País - Ciudad o Localidad - etc.)

Cred. Civ.: Serie R.B.D. N.º 5935.- Ced. Identidad: .....

Otros documentos: .....
(Pasaporte - Libreta Enrolam. - etc.)

Foto

Domicilio: Durazno
(Ciudad o Localidad) (Calle) (N.º) (Telef.)

Filiación
- Edad Aparente ..... Color del Cutis .....
- Color del Cabello ..... Estatura Aproximada .....
- Complexión ..... Aspecto Social .....
- Señas particulares .....

Ficha confeccionada en Montevideo el 8 de Marzo de 1965.-
~~1964~~

114907

Be

ACTIVIDADES

(1) Laborales: Profesión Empleado Lugar de trabajo Sub-Jefe Telégrafo(Durazno)

Cargo ..... Antigüedad .....

Otras Actividades .....

.....

(2) Políticas: Ideología Fidelista.- Actuación .....

Antecedentes .....

Antecedentes familiares .....

(3) Sociales: Estado Civil Casado.- Religión ..... Figuración .....

Grado Instrucción ..... Lugares que frecuenta .....

(4) Económicas: Situación ..... Capital aprox. ..... Vehículo ..... marca y N.o

Otros datos .....

Datos Complementarios .....

Apreciación Personal Gral. .....

.....

.....

PEREIRA — FICHA COMPLEMENTARIA — Bibiano Antonio — 63

Documento		114907 Antecedentes
Fecha	Origen	
22/XII/964.	B-15-D-18. Leal F-6 Nos encuentra el documento	-Afiliado a la Unión Popular.-Profesión:Empleado: Sub-Jefe del Telégrafo de Durazno.- Estuvo presente en el acto realizado el dia 14/XI 64,en la sede del Partido Comunista sito en la calle Arrospide casi Colón de la ciudad de Durazno,donde se habló sobre la reforma agraria por oradores no identificados,pasándose además películas sobre Cuba.- El reseñado mantiene activo enlace con los Encargados de Sarandí Grande y Paso de los Toros,este último sindicado como activo comunista.
24-Mar-65.	B-48-D-1.-	- Oriental, casado, de 39 años de edad. Telegrafista del Telégrafo Nacional. Simpatizante del FIDEL.-
21-VI-966	B-19-D-10. A 1	-En este documento figura su nombre sindicándosele como afiliado al Partido Comunista y al Frente Izquierda de Liberación (FIDEL), de la ciudad de Durazno con sede en:Joaquín Arrospide entre Colón y Sarmiento.-
11-VII-969	B75-D128	-Detenido por violacion del Decreto de Medidas Preatas de Seguridad .-
27-XI-966	Lista 90 P.S.	3er.Titular al Concejo Departamental y 8°Titular a la Junta Departamental de Durazno.-

FICHA COMPLEMENTARIA

Documento		114907 Antecedentes
Fecha	Origen	
3-VII-1969-	Reg.Cab.No.2(MM)-C.DURAZNO.- Doc.No.19-5-	-El día 24 de Junio,se retiró del Turno que cumplía en la Oficina de Telecomunicaciones de la C.de DURAZNO, y no concurriendo el día 25 a trabajar solicitándose su Captura a la Policía.-Posteriormente ha sido llevado a la Unidad para Cumplir un período de Intrucción, finalizando el día 30-VI-969;sin de sus funciones.-(LL).- Evaluación A-2.
1971.	Lista 808.	-Candidato como 3er.titular a la C.de Representantes,por el Dpto.dde Durazno,sub.lema "Frente Duraznense".- (W).
5/3/71	"MARCHA"	-En la fecha es Secretario General del Comité Departamentaldel Partido Socialista del departamento de Durazno.-(PP).-
		31/7/78-Se remitieron datos identificatorios por Mem.(A) No. 685 (Corte Electoral).- (U)

54

JUNTA DE COMANDANTES EN JEFE

S. I. D.

1149087

Dep. I Secc. I

Sub Secc. A/N

Ficha Nº ..... Confec 26.10.82

PEREIRA Blanca

Apellidos Nombres

DOCUMENTOS: C/C. ..... C/I. .....

Serie Nº Nº Dpto.

OTROS DOC. .....

Pasaporte Lib. Enrol. etc.

NACIMIENTO: .....

Fecha Lugar

DOMICILIO: Oficial 2 Nro.1163 (1966) .....

Calle Nº Teléf. Ciudad o Localidad

PROFESION U OCUPACION: .....

LUGAR: ..... CARGO: .....

IDEOLOGIA POLITICA: ..... CLASIFICACION: .....

DATOS COMPLEMENTARIOS .....

Est. Civil Cónyuge Hijos

.....

Otros familiares

~~720805~~

Fe

Fecha	Documentos	114908 ANTECEDENTES A REGISTRAR
15.9.82 (R.E.18.501)	19.150	Año 1966 - Suscriptora de propaganda comunista,distribuída por Editorial "PUeblos Unidos".-EVALUACION:C-3 15.10.68 - Afiliada al Partido Comunista S/N (guía de Arismendi).- Año 1971 - Candidata a la Junta Departamental de Montevideo por la Lista 2001.-EVALUACION:B-2 09.07.77 - Comprendida en el Art.1ro. Literal a) del Acto Institucional Nro.4.-EVALUACION:B-2 (K)(EE)

JUNTA DE COMANDANTES EN JEFE

S. I. D.

114909-5 V.

F4

Dep. I Secc. I

Sub Secc. XXXX

Ficha Nº ..... Confec. 7.7.82

PEREIRA SUAREZ — Apellidos

Bismarth — Nombres

DOCUMENTOS: C/C. ..... (Serie / Nº) C/I. 1.021677 (1) (Nº / Dpto.)

OTROS DOC. ..... (Pasaporte / Lib. Enrol. / etc.)

NACIMIENTO: ..... (Fecha / Lugar)

DOMICILIO: Valentin Alvarez 5780 (2) (Calle / Nº / Teléf. / Ciudad o Localidad)

PROFESION U OCUPACION: .....

LUGAR: ..... CARGO: .....

IDEOLOGIA POLITICA: ..... CLASIFICACION: .....

DATOS COMPLEMENTARIOS ..... (Est. Civil / Cónyuge / Hijos)

..... (Otros familiares)

~~10977~~

Fecha	Documentos	114909 ANTECEDENTES A REGISTRAR 52
05.7.82	16573/PD	-2.7.82.-Tras haber sido designado por la Asamblea de la Asosiación de Obreros y Empleados de Pepsi Cola Interamericana S.A. integra la Comisión Provisoria de dicha Asosiación. Es de destacar que dicha Asamblea contó con el asesoramiento jurídico de la Dra. María Josefina PLA REGULES, quién es afiliada al P.D.C. Eval:A-1.(TT)
13.3.84	8401239/C	21 Integra la coordinadora del PIT, en representación del sector de la bebida. Eval.A-2 (SI) Indica (1) (2)

JUNTA DE COMANDANTES EN JEFE
S. I. D.

114010-3

Dep. I FSI Secc. I
Sub Secc. A/N
Ficha No. .... Confec. 14.4.75

PEREIRA — Apellidos
Emir — Nombres

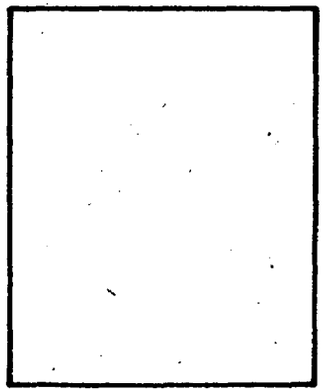

DOCUMENTOS: C/C. ..... Serie ..... No. **C/I.** ..... No. ..... Dpto.

OTROS DOC. ..... Pasaporte ..... Lib. Enrol. ..... etc.

NACIMIENTO ..... Fecha ..... Lugar

DOMICILIO: ..... Calle ..... No. ..... Teléf. ..... Ciudad o Localidad

PROFESIÓN U OCUPACIÓN: Empleado Dir.Gral.Estadística y Censo

LUGAR: ..... **CARGO:** .....

IDEOLOGÍA POLÍTICA: ..... **CLASIFICACIÓN:** .....

DATOS COMPLEMENTARIOS ..... Est. Civil ..... Cónyuge ..... Hijos

..... Otros familiares

FECHA	DOCUMENTOS	114010 ANTECEDENTES A REGISTRAR
15.8.73	2645	Funcionario contratado, comunista,activista , a pesar de la prohibición realiza reuniones en la Sala de Sesiones o en Mecanizada.(G)(Ev.B3)
20.8.81	----------	Se contestó Memo(A) No. 1424/81 para la D.G.E.C.(BB)
19.2.81 C.H.C.P. No. 4221/81 Mdeo. Permanencia		28.8.81 - Se contestó C.H.C.P. No.4221/81 Permanencia en la D.G.E.C. a nombre de WALTER IDILIO PEREIRA JORGE no pudiéndose establecer si se trata de la persona que registra la anotación que precede.- (BB)

Impreso en

JUNTA DE COMANDANTES EN JEFE
S. I. D.

26.10.82

114911-1

VARIOS

Dep. I Secc. I

~~Sub Secc. A/N~~

Ficha Nº ..... Confec. .....

PEREYRA — Blanca

Apellidos — Nombres

DOCUMENTOS: C/C. ..... Serie ..... Nº ..... C/I. ..... Nº ..... Dpto. .....

OTROS DOC. ..... Pasaporte ..... Lib. Enrol. ..... etc. .....

NACIMIENTO: ..... Fecha ..... Lugar .....

DOMICILIO: ..... Calle ..... Nº ..... Teléf. ..... Ciudad o Localidad .....

PROFESION U OCUPACION: .....

LUGAR: ..... CARGO: .....

IDEOLOGIA POLITICA: ..... CLASIFICACION: .....

DATOS COMPLEMENTARIOS ..... Est. Civil ..... Cónyuge ..... Hijos .....

..... Otros familiares .....

~~14911~~

Fecha	Documentos	14911 ANTECEDENTES A REGISTRAR 69
04.09.82 (R.E. 18.401)	18.526	08.03.64 - "El Popular" - De efectúa un repprtaje sobre el encuentro nacional de mujeres.Delegada del Comité Central Femenino del FIDEL en el encuentro de las mujeres del FIDEL del Noreste del país que se lleva a cabo los días 22 y 23 de agosto de 1964 en la ciudad de Minas.- 07.03.75 - En esta fecha se registra lo siguiente: - presentó a CARLOS HUMBERTO BONINO DOPICO para su afiliación al Partido Comunista,según material incautado a raíz de la detención de Rodney Arismendi.- 02.03.78 - En esta fecha se registra lo siguiente: - presentó conjuntamente con ANGELICA FERNANDEZ a CARLOS GUALBERTO ALARCON LOPEZ para su afiliación al Partido Comunista,según material incautado por O.C.O.A.en Feb./76.- 13.06.78 - En esta fecha se registra lo siguiente: - presentó a JOSE PEHRO AVILA para su afiliación al Partido Comunista,según material incautado por OCOA en Feb. de 1976.- 06.11.78 - En esta fecha se registra lo siguiente: - presentó conjuntamente con MILTON MONTEMAR a CARLOS HUMBERTO BONINO DOPICO,para su afiliación a Partido Comunista,según material incautado por OCOA en Feb/76.- 16.11.78 - En esta fecha se registra lo siguiente: ...///

FECHA	DOCUMENTOS	PEREIRA 1 1 4 9 1 1 ANTECEDENTES A REGISTRAR Blanca (1) 63
///..		- presentó conjuntamente con TANIA RIVERO a ANGELA RAQUEL CARNEBIA CARCAMO, para su afiliación al Partido Comunista según material incautado por OCOA en Feb./76.- 20.11.78 - En esta fecha se registra lo siguiente: - presentó a JUAN LUIS PEREZ para su afiliación al Partido Comunista según material incautado por OCOA en Febrero del 76.- 21.11.78 - En esta fecha se registra lo siguiente: - presentó a LEILA BLANCA CARRATO VIERA para su afiliación al Partido Comunista según material incautado por OCOA en Feb./76.- 05.03.79 - En esta fecha se registra lo siguiente: - presentó conjuntamente con RICARDO FOSSATTI a CARLOS ALBERTO COCCO FUENTES para su afiliación al Partido Comunista según material incautado por OCOA en Feb./76.- 22.08.79 - En esta fecha se registra lo siguiente: - presentó con MIGUEL REYES a NIRIS MELBA CUADRO de GONZALEZ, para su afiliación al Partido Comunista según material incautado por OCOA EN Feb./76.- 24.04.80 - En esta fecha se registra lo siguiente: - junto a ALCIDES LANZA presentó a ALBA FIERRO DE FIGUERON para su afiliación al Partido Comunista según material incautado por OCOA en Feb./76.-EV 27.05.80 - En esta fecha se registra lo siguiente: - presentó a AGUSTIN DUBOIS CHIACHI para su afiliación ...//

FECHA	DOCUMENTOS	114011 ANTECEDENTES A REGISTRAR 64

al Partido Comunista,según material incautado por OCOA en Feb./76.-
31.08.81 - En esta fecha se registra lo siguiente:
- pre sentó con VICTOR M.NUÑEZ a RAMONA HELVECIA FREIRES MAYDANA para su afiliaicón al Partido Comunista,según material incautado por OCOA en Feb./76.-
14.09.81 - en esta fecha se registra lo siguiente:
- presento a HAYDEE FERREIRA SUAREZ,para su afiliaición al Partido Comunista según material incautado por OCOA en Feb./76.-
16.09.81 - En esta fecha se registra lo siguiente:
- presentó con LUIS VIÑAS a ALFREDO ROMAN LOPEZ PEREIRA para su afiliación zl Partido Comunista según material incautado por OCOA en Feb./76.-
05.10.81 - En esta fecha se registra lo siguiente:
- presentó a HUGO RAUL MARTINEZ ASTUDILLO para su afiliación al Partido Comunista.-
08.10.81 - En esta fecha se registra lo siguiente:
- presentó junto con RAMON D.ETCHEVERRIA a JORGELINA B. MACHIANIK,para su afiliación al Partido Comunista según material incautado por OCOA en Feb./76.-
29.07.82 - En esta fecha se registra lo siguiente:
- presentó para su afiliaicón al Partido Comunista a JOSE MATULEVICIUS MAUKEVIGIUTE,desde el 30.09.71,el que militó en Montevideo,sección ferroviario,agrupación B.

.../7

FECHA	DOCUMENTOS	PEREIRA 14911 ANTECEDENTES A REGISTRAR Blanca (2)
111...		Peñarol,según material incautado por OCOA en Feb./76.- 17.08.82 - En esta fecha se registra lo siguiente: - con fecha 12.12.72 presentó a HUGO MANUEL RODRIGUEZ PEREIRA al Partido Comunista,Seccional 20,agrupación B.Teresa,según material incautado por OCOA en Feb./76.- EVALUACION:B-2 (K)(EE)

FECHA	DOCUMENTOS	114011 ANTECEDENTES A REGISTRAR	BG

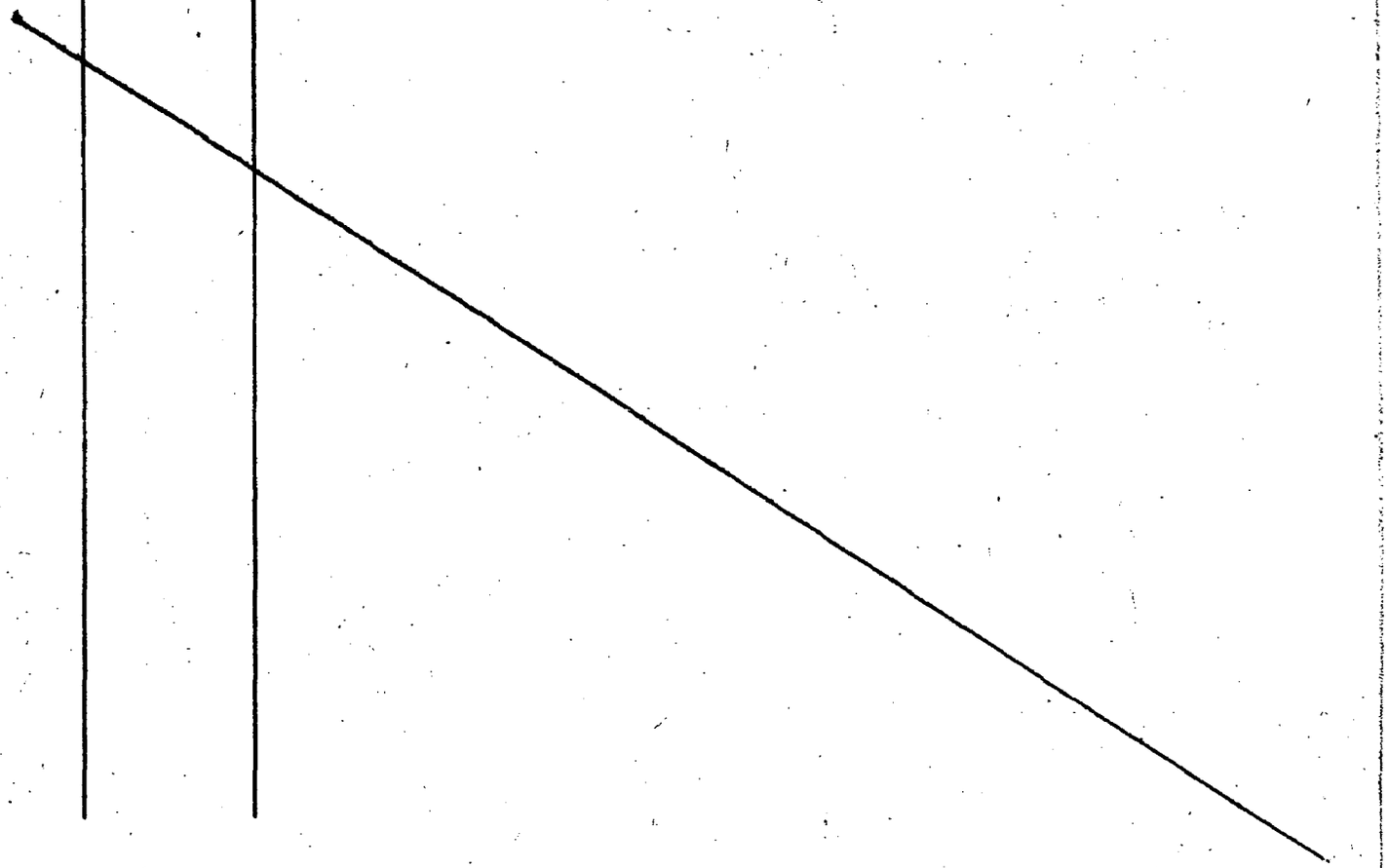

16/XI/982

JUNTA DE COMANDANTES EN JEFE

S. I. D.

T 14911

Dep. I K 7 Secc. I

Sub Secc. A/N 57.

Ficha Nº ..... Confec. .....

PEREYRA — Blanca

Apellidos — Nombres

DOCUMENTOS: C/C. ..... C/I. .....

Serie Nº Nº Dpto.

OTROS DOC. .....

Pasaporte Lib. Enrol. etc.

NACIMIENTO: .....

Fecha Lugar

DOMICILIO: .....

Calle Nº Teléf. Ciudad o Localidad

PROFESION U OCUPACION: .....

LUGAR: ..... CARGO: .....

IDEOLOGIA POLITICA: ..... CLASIFICACION: .....

DATOS COMPLEMENTARIOS .....

Est. Civil Cónyuge Hijos

.....

Otros familiares

~~12947~~

Fecha	Documentos	114011 ANTECEDENTES A REGISTRAR
16/9/982	19263 R.E.18906	Feb./976- Presentó para su afiliación al Partido Comunista a las siguientes personas: junto con ANGELICA FERNANDEZ a HUMBERTO CAMARGO; junto con ALBA MASAGUES a JORGE BRUNO GONZALEZ; AMADA DAIMAO DE LOS SANTOS, SILVIA GALLARDO, ANIBAL MACHIOLI, EDUARDO OLAZA RODRIGUEZ; junto con JOSE ROMERO a BRENDA GAMBETTA MARTINEZ; junto con ANGELICA FERNANDEZ a ALTIVIA GOMEZ de LAUNAS; presentó a FRANCISCO MARTINEZ FLEITAS; junto con JOSE ENRIQUE ROMERO a RAMON RODRIGUEZ MENESES y presentó a HUGO RODRIGUEZ, de acuerdo a documentación incautada por O.C.O.A. en Feb./76.- Eval.: B-2 (PP/IG)

JUNTA DE COMANDANTES EN JEFE 1 14912-9

S. I. D.

Dep. I Secc. I

Sub Secc. A/N

Ficha Nro. _____ Confec. 30-10-78

PEREYRA — Apellidos

Blanca — Nombres

DOCUMENTOS: C/C BMB 14311 — Serie Nro. C/I. — Nro. Dpto.

OTROS DOC. — Pasaporte Lib. Enrol. etc.

NACIMIENTO: 30 años en 1961 — Fecha Lugar

DOMICILIO: Oficial 2 Nº1163 — Calle Nro. Teléf. Ciudad o Localidad

PROFESION U OCUPACION: Labores

LUGAR: _____ CARGO: _____

IDEOLOGIA POLITICA: _____ CLASIFICACION: _____

DATOS COMPLEMENTARIOS: _____

Est. Civil Cónyuge Hijos

128424

Otros familiares

Ae

Fecha	Documentos	114912 ANTECEDENTES A REGISTRAR
6-6-75	Doc.1041	-Afiliado al Partido Comunista con el Nº16708,fecha de ingreso:2-12-61.(Microfilm incautado a Rodney Arismendi) Eval.B-2 (V)

Ficha confeccionada el 13.VII.73

MINISTERIO DE DEFENSA NACIONAL
S. I. D.

114913-7

PE

Dep. 1 Sec. 1
Sub-Secc. A/N
Ficha Nº____ Confec.____

PEREIRA — Apellidos
Blanca — Nombres

DOCUMENTOS: C/C.____ (Serie / Nro.) C/I.____ (Nro. / Dpto.)

OTROS DOC. ____ (Pasaporte / Lib. Enrol. / etc.)

NACIMIENTO: ____ (Fecha / Lugar)

DOMICILIO: ____ (Calle / Nro. / Teléf. / Ciudad o Localidad)

PROFESION U OCUPACION: ~~Funcionaria de ANCAP~~ (Dpto. Técnico)

LUGAR: ____ **CARGO:** ____

IDEOLOGIA POLITICA: ____ **CLASIFICACION:** ____

DATOS COMPLEMENTARIOS: ____ (Est. Civil / Cónyuge / Hijos)

~~PEREZ~~?

Otros familiares

62

Fecha	Documentos	114913 ANTECEDENTES A REGISTRAR
5/7/73	1459 (Ev. F-3)	-Junto a Cristina BURGHETTO, fue una de las incitadoras a paralizar las tareas en la Planta de la Teja de ANCAP. Estuvo detenida y separada del cargo durante 2 años.-(D)
20-8-73	D. 2449	- Según lo consignado por fuente confidencial fué la que dirigió la reciente ocupación de A.N.C.A.P en el edificio central, conjuntamente con Lucas GOYENOLA.-(C.C) (Eval.A-6)
22/X/73	3528	-Indica lo mismo que documentos anteriores.-(D) 29/8/78-Se remitieron datos identificatorios por Mem.(A) No. 1443 Corte Electoral).- (U)

CONFECCIONADA: 31/XII/971.

MINISTERIO DE DEFENSA NACIONAL 114914-5
S. I. D.

Dep. I Sec. I
Sub-Secc. A/N
Ficha No. ..... Confec. .....

PEREIRA ..... Blanca .....
Apellidos Nombres

DOCUMENTOS: C/C ..... C/I .....
Serie N.o N.o Dpto.

OTROS DOC. .....
Pasaporte Lib etc.

NACIMIENTO .....
Fecha Lugar

DOMICILIO: .....
Calle N.o Teléf. Ciudad o Localidad

PROFESION U OCUPACION: .....

LUGAR: ..... CARGO: .....

IDEOLOGIA POLITICA FIDEL.- CLASIFICACION .....

DATOS COMPLEMENTARIOS .....
Est. Civil Conyuge Hijos

~~1[illegible]~~3
.....
Otros familiares

Fecha	Documentos	114914 ANTECEDENTES A REGISTRAR
12/NOV/971.-	"MARCHA".-	Candidata a 2do.suplente,del 21°lugar a la Junta Departamental de Montevideo,en la lista de la 2001,para las elecciones de 1971.- (U)
24/4/71	75-2651	-Hace uso de la palabra en el acto realizado en el local del Comité del Frente Izquierda de Liberación de la calle Pablo de María y Charrúa, para organizar el Comité Femenino.-(PP).-
9/7/71	75-2716	-Hace uso de la palabra en el acto realizadoe en el local del Comité "Nuevo Amanecer" del Frente Izquierda de Liberación, temas abordados ; "Responsabilidad del FIDEL, en el triunfo del F.A.", y "Programa del F.A.".-(PP).-

1/6/84

11041 / 82 PAG. 3879

-POSEE ANTECEDENTES EN EL CO.NA.E-

EVAL - A - 1.C (D) INDICA ( ) ( ) ( )

T 14015-2

MINISTERIO DE DEFENSA NACIONAL M / F
DIRECCION DE INFORMACION DE DEFENSA

Ficha Nº 14.209 / 138 N confeccionada el 12-VII-966

FOTO

Apellidos PEREIRA

Nombres Blanca

Fecha de Nacimiento:

Lugar de Nacimiento:

Cred. Civ.: Ced. Identidad:

Prontuario: F. Consul:

Padre:

Madre:

Domicilio: Oficial 2 Nº1163 y Ganaderos Ciudad: Montevideo

(Datos básicos, Documentos y señas personales)

[redacted]

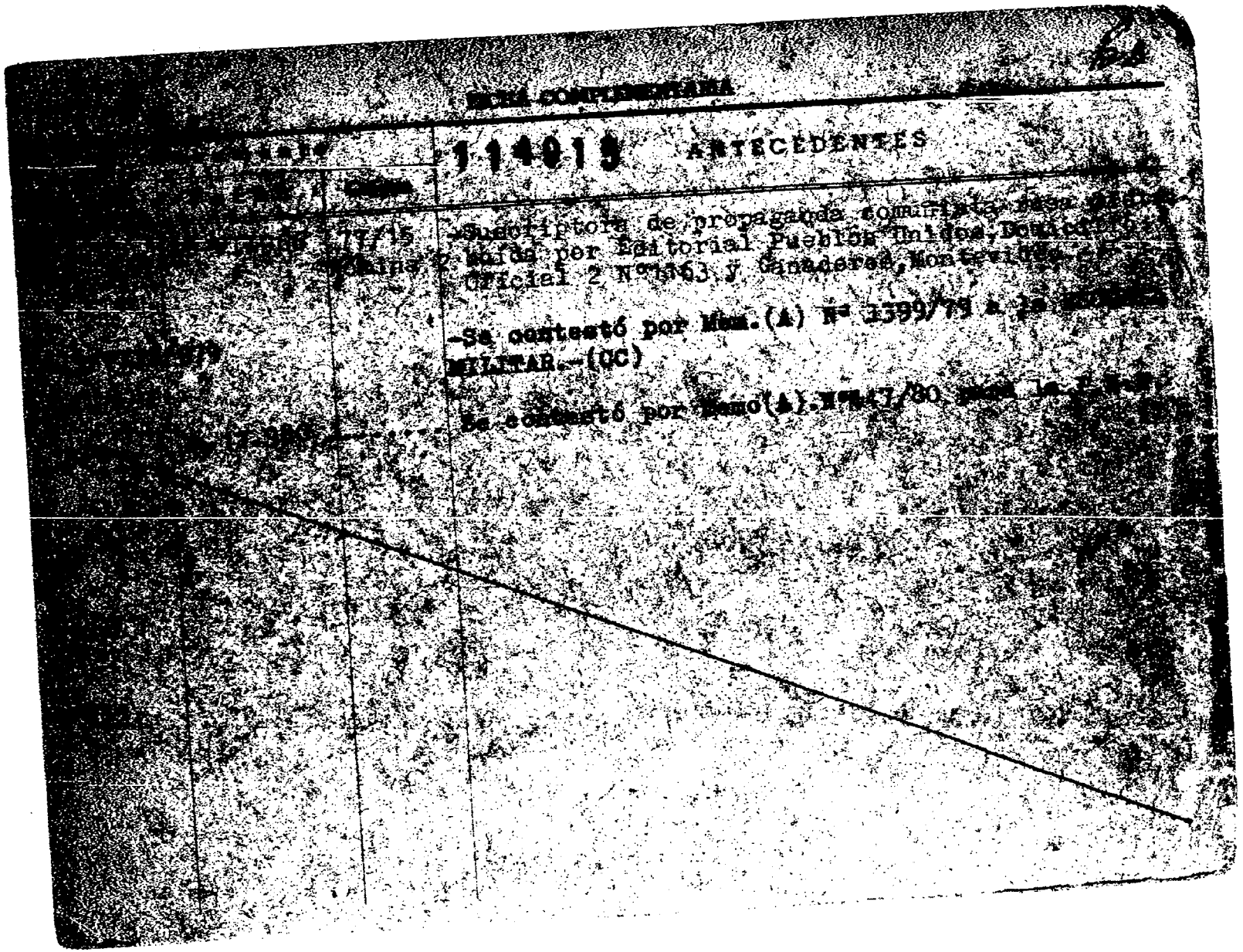

FICHA COMPLEMENTARIA

[illegible]		114019 ANTECEDENTES
[illegible]	77/15 Nómina 2	-Suscriptora de propaganda comunista [illegible] [illegible] por Editorial Pueblos Unidos, Domicilio [illegible] Oficial 2 Nº 1163 y Ganaderos, Montevideo [illegible]
[illegible]		-Se contestó por Mem.(A) Nº 1399/79 a la [illegible] MILITAR.-(CC)
[illegible]		Se contestó por Memo(A).Nº [illegible]47/80 para la [illegible]

SERVICIO DE INTELIGENCIA
División I
(Seguridad)

MINISTERIO DE DEFENSA NACIONAL M/F
SERVICIO DE INFORMACION DE DEFENSA
114916-0 14921

Sección A.
Act. Ant. Nac. ~~0406~~
Ficha N.º

Nombres y Apellidos: PEREIRA FUENTES, Blanca.-

Fecha de Nacimiento: 22 años (1967)

Lugar de Nacimiento:
(País - Ciudad o Localidad - etc.)

Cred. Civ.: Serie N.º Ced. Identidad:

Otros documentos:
(Pasaporte - Libreta Enrolam. - etc.)

Foto

Domicilio: Joaquín Suárez S/N.- (Ciudad o Localidad) Barrio Amorín (1) (Calle) (N.º) (S.Carlos) (2) (Telef.)

Filiación
- Edad Aparente 17 años.- Color del Cutis
- Color del Cabello Estatura Aproximada
- Complexión Aspecto Social
- Señas particulares

Ficha confeccionada en Montevideo, el 21 de junio de 1963.-

~~123426~~

114916

ACTIVIDADES

(1) Laborales: Profesión ..... Lugar de trabajo .....

Cargo ..... Antigüedad .....

Otras Actividades .....

.....

(2) Políticas: Ideología Comunista Actuación .....

Antecedentes Afiliado a la Unión de las Juventudes Comunistas con el No. Carnet 2402-Círculo " Ciudad de Maldonado"-Dpto. de Maldonado.-

Antecedentes familiares .....

(3) Sociales: Estado Civil ..... Religión ..... Figuración .....

Grado Instrucción ..... Lugares que frecuenta .....

(4) Económicas: Situación ..... Capital aprox. ..... Vehículo ..... marca y N.o

Otros datos .....

Datos Complementarios .....

Apreciación Personal Gral. .....

.....

.....

FICHA COMPLEMENTARIA PEREIRA FUENTES, Blanca. 1/23

Documento		114916 ANTECEDENTES
Fecha	Origen	
AÑO 1968.	B-72-D-36.	- Domiciliado en la Calle Joaquín Suárez S/N. de la Localidad de San Carlos.-
22-V-67	B59-D10	- Afiliado a la "Unión de Juventudes Comunistas" (Círculo "San Carlos") desde el 1-VI-1960, con Carnet No.2402 y esa epoca contaba con 17 años de edad
III/1962	Mondel No.161	-Figura en una relación de activos simpatizantes de izquierda, del Dpto. de Maldonado.-(W) (Indica 1 al 2)
		29/8/78-Se remitieron datos identificatorios por Mem/(A) No. 1443 (Corte Electoral).- (U)

24-4-79

MINISTERIO DE DEFENSA NACIONAL

S. I. D.

114917-8

AN

Secc. I

Sub Secc. G

Ficha Nº ..... Confec. .....

PEREIRA de los SANTOS ..... BLANCA ESTHER .....

Apellidos — Nombres

DOCUMENTOS: C/C AMB-3651 ..... C/I. .....

Serie Nº — Nº Dpto.

OTROS DOC. .....

Pasaporte — Lib. Enrol. — etc.

NACIMIENTO: .....

Fecha — Lugar

DOMICILIO: .....

Calle — Nº — Teléf. — Ciudad o Localidad

PROFESION U OCUPACION: .....

LUGAR: ..... CARGO: .....

IDEOLOGIA POLITICA: ..... CLASIFICACION: .....

DATOS COMPLEMENTARIOS: .....

Est. Civil — Cónyuge — Hijos

1~~22487~~

.....

Otros familiares

52

Fecha	Documentos	111917 ANTECEDENTES A REGISTRAR
16.3.79	D. 0353	Delegado de Mesa por las listas: 808-1808.- , en las elecciones nacionales del año 1971, por el Departamento de Montevideo.- . Circuito Nro. 838.- (INFOPME CORTE ELECTORAL) - (Pág.N° 034).- (M)

SERVICIO DE INFORMACION
DE DEFENSA
Dep. 1

114918-6

Fol

Confeccionado el 12/11/72

VARIOS

FOTO

Apellidos PEREIRA de PEREIRA

Nombres Blanca L.

Fecha de Nacimiento

Lugar de Nacimiento

Est. Civil

Cred. Cívica Céd. Identidad

Otros Documentos

Ocupación

Padre

Madre

Domicilio Ciudad

Otros datos ~~S0776~~

CHIESA Hnos. Ltda. - 8.000 - 3 - 72

FICHA COMPLEMENTARIA 69

DOCUMENTO		114018 ANTECEDENTES
Fecha	Origen	
1971	Lista 1308 PDC F.A	Candidato como 2º supiente del 24 titular a la "Junta de Maldonado sub lema "Frente de Maldonado ((SS)

MINISTERIO DE DEFENSA NACIONAL
S. I. D. 114919-4

Dep. I 28 JUL. 1970 Secc. I
Sub-Secc. G
Ficha N.o ..... Confec. .....

PEREIRA CAIMI de GARCIA — Blanca Rosa
Apellidos — Nombres

DOCUMENTOS: C/C B.U.A. 12.285 C/I 1.025.283
Serie — N.o — N.o — Dpto.

OTROS DOC. .....
Pasaporte — Lib. Enrol. — etc.

NACIMIENTO 02.01.45(1) — Uruguay (2)
Fecha — Lugar

DOMICILIO: Vazquez Sagastume 382
Calle — N.o — Teléf. — Ciudad o Localidad
Avda.Luis Batlle Berres 4026 Apto.2 (3)

PROFESION U OCUPACION: Funcionaria de ANCAP Registro Nº 23.479

LUGAR: Div.Relac.Industriales.(4) CARGO: Aux.3ª Div.relaciones Industriales

IDEOLOGIA POLITICA Izquierdista CLASIFICACION DIRIGENTE

DATOS COMPLEMENTARIOS Soltera
Est. Civil — Conyuge — Hijos

otros familiares

Documentos	T14919 — ANTECEDENTES A REGISTRAR — 52.
El Pop. 24.4.69	-Concurrió conjuntamente con otros dirigentes a la redacción de este diario a fin de expresar los problemas que mantienen con el Directorio del Organismo.-
1263 13.6.73	Figura en lista de detenidos en el año 1968 por asuntos gremiales. (K)
1621 11.7.73	Figura como promotora de la ocupación de A.N.C.A.P.(Evaluación F-3) (K)
29.9.73	
3099	Figura en nómina de funcionarios de ANCAP, de los cuales se han tenido indicios que participan de actividades de izquierda. (K)
M72-D37 Parte 51 8.7.68	-Detenida en las Oficinas centrales de A.N.C.A.P. por distribuir panfletos contrarios a las Medidas Prontas de Seguridad.
Doc.778 8.5.75	Estuvo detenida y fué separada de su cargo durante dos años Colocó carteles en la Planta de la Teja de A.N.C.A.P., el día 28 de Junio de 1973, para concretarse finalmente en un paro total.- (qq).Eval:F-6.
5.6.75 D.1026	Indica lo mismo que el anterior.- (K)

FECHA	DOCUMENTOS	114918 ANTECEDENTES A REGISTRAR 123
20.7.70	D.22/10	-Hizo uso de la palabra en un acto llevado a cabo en la ciudad de Minas con motivo del 1ero. de Mayo, organizado por la mesa intersindical de Lavalleja.Eval:A-2 (C) 29.8.78-Se remitieron datos identificatorios por Mem.(A) Nº.1443 (Corte Electoral).-(U)
14.5.75	D.1084	Figura en una nómina de funcionarios de ANCAP de Minas pertenecientes al F.A.- Eval:B-2 (O).-
14.10.76	D.1322	-Figura en una relación de funcionarios de ANCAP que fueron dados de baja de dicho ente con fecha 18.8.76.- (SS) 29.8.78.-Se remitieron datos identificatorios por Mem.(A) Nº.1443(Corte Electoral). (U)
27.7.81	Doc.6361	-Fué dado de baja por vencimiento de su pase a disponibilidad según lo previsto en el Art.5 del Acto Institucional N.7.- Ingresó el 10.12.63 EVAL:A-1. (SJ)
24.6.83	2195/79 Pag. 12	- 24.11.972: Respalda con su firma á la Lista "A" y a todas las Listas Sectoriales que llevan como Lema "UNIDAD SOLIDARIDAD Y LUCHA", para las Elecciones de la Federación ANCAP, a realizarse en el día de la fecha.- Se postula candidato al Consejo Directivo de Sector Oficinas Centralesm siendo su Delegado José RODRIGUEZ.- Eval.A-1 (Y)

FECHA	DOCUMENTOS	114910 ANTECEDENTES A REGISTRAR	64

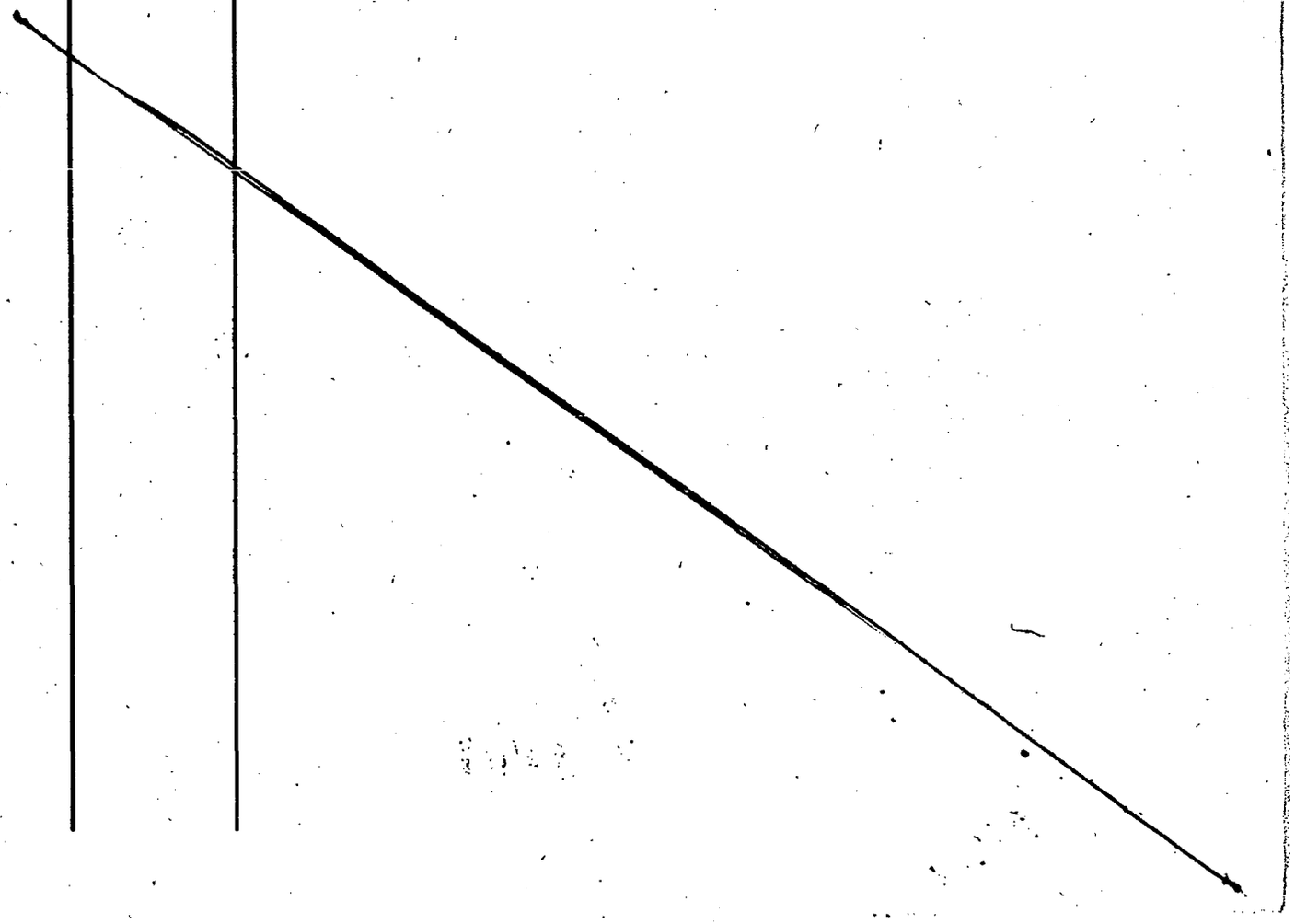

114919

JUNTA DE COMANDANTES EN JEFE S.D. Mem. 808.-

Of. 733/76 de la ONSC.-
PEREIRA CAIMI de GARCIA Blanca Rosa
C.I 1.025.283

Dom. Luis Batlle Berres 4026

Ocup. Func. de ANCAP

Antecedentes: 24/IV/69 - Concurrió conjuntamente con otros dirigentes a la Redacción del Diario "El Popular" a fin de expresar los problemas que mantienen con el Directorio del Organismo.- 13/VI/73 - Figura en una lista de det. en el año 1968 por asuntos gremiales.- 11/VII/73 - Figura como promotora de la ocupación de ANCAP./ Eval .- F-3 .- 29/IX/73- Figura en nómina de

16187

114919 F6

funcionarios de ANCAP, de los cuales se han tenido indicios que participan de actividades de izquierda Eval. A-1.- V/975 - Estuvo detenida y fue separada del cargo durante dos años.- Colocó carteles en la Planta de la Teja de ANCAP, el día 28 de junio de 1973 para concretarse finalmente en un paro total.- Eval F-6

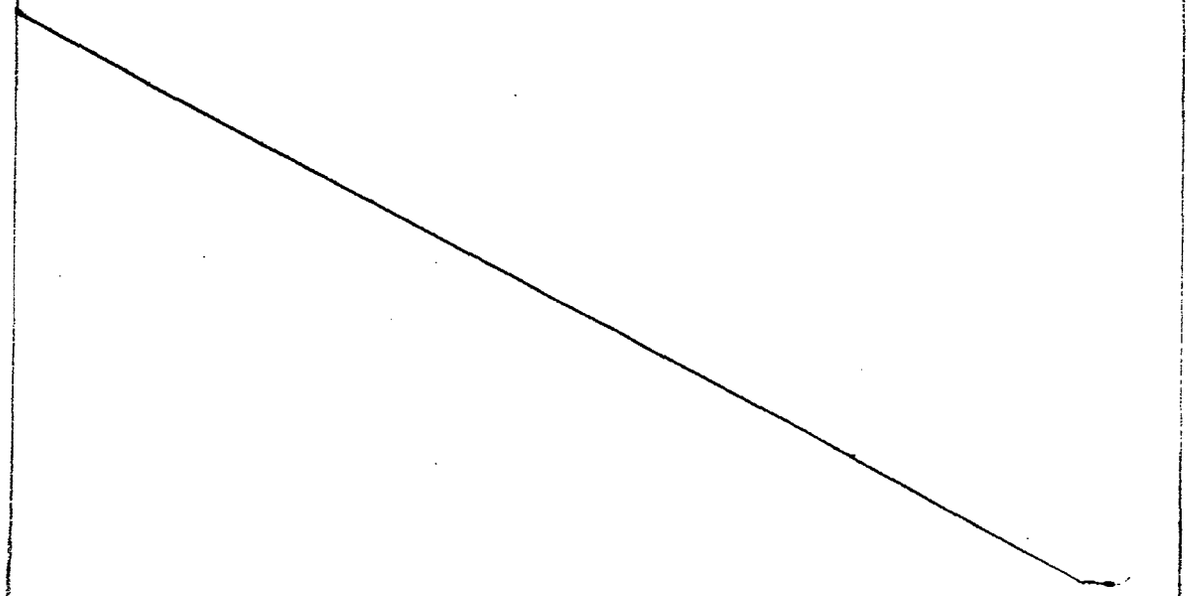

NOMBRE 114919 Blanca Rosa PEREIRA CAIMI

C,I. 1.025.283

Ocupación ANCAP

Antecedentes:

24/9/68.- Detenida estando en vigencia el dec. sobre Med. Prontas de Seg. por coartar la libertad de Trabajo.- El Popular de fecha 26/X/68 publica declaraciones aduce que la clase obrera debe estar más unida que nunca.- Es INTERNADA en la Esc. de Nurses.- 8/7/68, DETENIDA EN EL interior de ANCAP, por repartir panfletos violatorios a las MPS.- INTERNADA en la Esc. de Nurses Carlos Nery.- Fué separada del cargo según declaraciones de un delegado de ANCAP en el Popular de Fecha 19/5/69.- Participó en el 1er. Congreso ordinario de la CNT, realizado en el Palacio Peñarol.- Afiliada al P. Comunista 25.092, desde el 27/3/966.-

16187

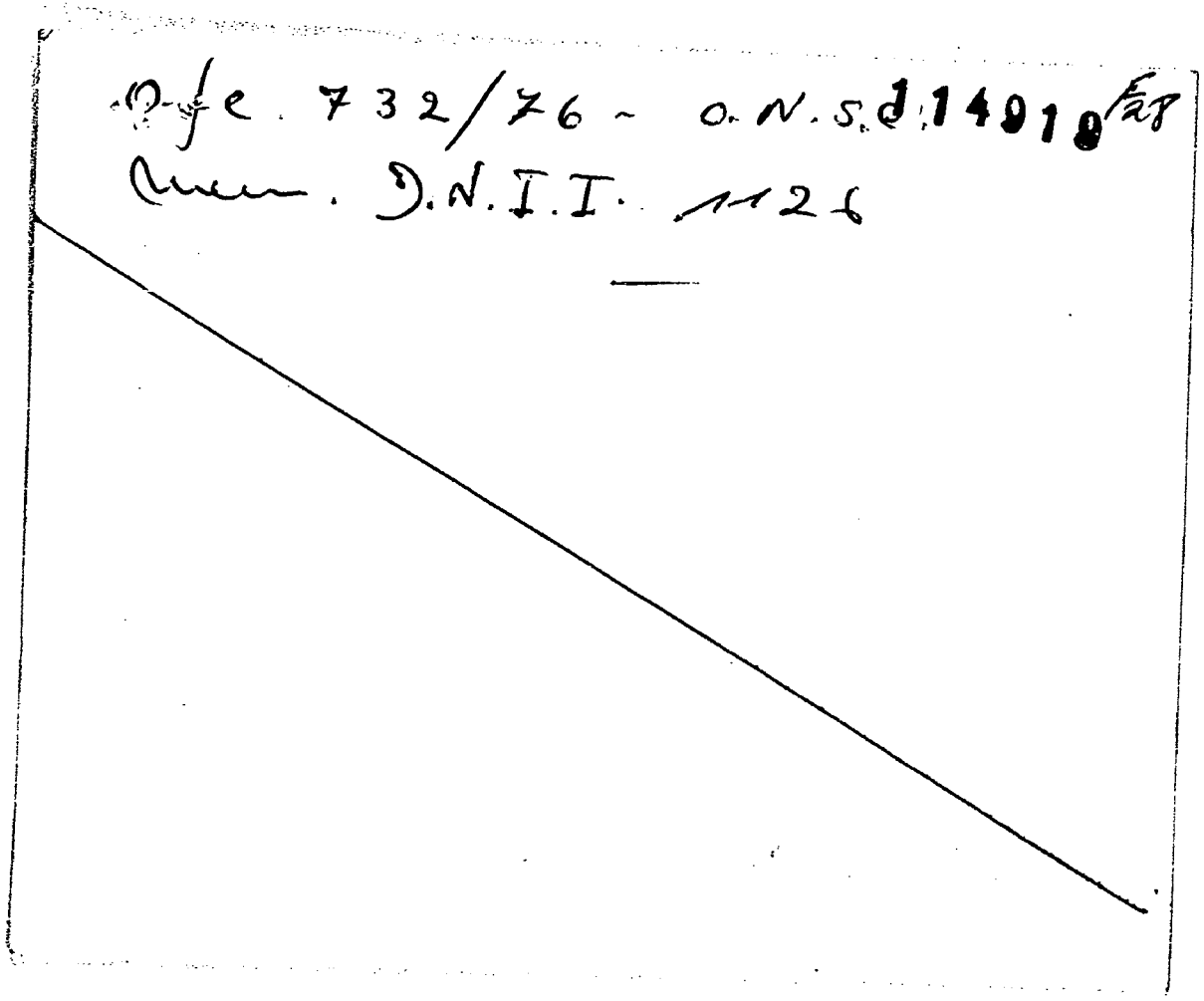

Ofe. 732/76 - O.N.S.d. 14918 [illegible]
Mem. D.N.I.I. 1126

114920-2

JUNTA DE COMANDANTES EN JEFE

S. I. D.

Dep. I Secc. I

Sub Secc. A/N

Ficha Nro. _____ Confec. 19-10-78

PEREIRA CARIBU — Blanca R.

Apellidos — Nombres

DOCUMENTOS: C/C _____ C/I. _____

Serie Nro. Nro. Dpto.

OTROS DOC. _____

Pasaporte Lib. Enrol. etc.

NACIMIENTO: Oriental 21 años en 1966

Fecha Lugar

DOMICILIO: Vázquez Sagastume 382

Calle Nro. Teléf. Ciudad o Localidad

PROFESION U OCUPACION: Auxiliar ANCAP

LUGAR: Oficina Médica CARGO: _____

IDEOLOGIA POLITICA: _____ CLASIFICACION: _____

DATOS COMPLEMENTARIOS: _____

Est. Civil ~~129428~~ Cónyuge Hijos

_____

Otros familiares

15c

Fecha	Documentos	114920 ANTECEDENTES A REGISTRAR
6-6-75	Doc.1041	-Afiliado al Partido Comunista con el Nº25092,fecha de ingreso:27-3-66.(Microfilm incautado a Rodney Arismendi) Eval.B-2 (V)
15.4.81.	2871	-Integró la Comisión de Candidatos del 1er. Congreso Ordinario de la C.N.T. en representación de ANCAP, que se realizó entre los días 15 y 19 de Mayo de 1969.(TJ)

SERVICIO DE INFORMACION
DE DEFENSA
Dep. I

114921-0

A/N

Sección
Inc.

Nombres y Apellidos: PEREIRA, Benifacio.-

Fecha de Nacimiento:

Lugar de Nacimiento:
(País - Ciudad o Localidad - etc.)

Cred. Cív.: Serie ..... Nº ..... Ced. Identidad:

Otros documentos:
(Pasaporte — Libreta Enrolam. — etc.)

FOTO

Domicilio: (1) Lavalleja Las Delicias
(Ciudad o Localidad) (Calle) Nº Teléf

Filiación
- Edad aparente ..... Color del Cutis .....
- Color del Cabello ..... Estatura Aproximada .....
- Complexión ..... Aspecto Social .....
- Señas particulares .....

Ficha confeccionada en Montevideo, el 13 de Julio de 1967.-

~~129429~~

Form. 1

114921

ACTIVIDADES

(1) **Laborales:** Profesión ..... Lugar de trabajo .....

Cargo ..... Antigüedad .....

Otras Actividades .....

(2) **Políticas:** Ideología ② Comunista ..... Actuación ③ U.J.C. .....

Antecedentes ④ Círculo Minas (UJC) - Carnet Ne.1657 - Ingreso: 29/8/59 .....

Antecedentes familiares .....

(3) **Sociales:** Estado Civil ..... Religión ..... Figuración .....

Grado Instrucción ..... Lugares que frecuenta .....

(4) **Económicas:** Situación ..... Capital aprox. ..... Vehículo .....
marca y Nº

Otros datos .....

Datos Complementarios .....

Apreciación Personal Gral. .....

PEREIRA Benigno FICHA COMPLEMENTARIA 63 1

Documento		14921 ANTECEDENTES
Fecha	Origen	
20-XII-965-	B-76-D-146.-	-Figura en una relación de personas a quienes se identifican como elementos izquierdistas del Departamento de Lavalleja.- Evaluación F-6.
III/1962	Mendel No.161	- Indica ① al ④

VARIOS

JUNTA DE COMANDANTES EN JEFE

S. I. D.

114022-8

Dep. I Secc. I

Sub Secc. A/N

Ficha Nº ..... Confec. 27.7.83

PEREYRA SILVA — Braulia Raquel

Apellidos — Nombres

DOCUMENTOS: C/C. BJA 16110 — C/I. 1.417.859 Mdeo.

Serie Nº — Nº Dpto.

OTROS DOC. .....

Pasaporte — Lib. Enrol. — etc.

NACIMIENTO: 13.1.42 Rocha

Fecha — Lugar

DOMICILIO: Guaviyú 2819 en 983

Calle — Nº — Teléf. — Ciudad o Localidad

PROFESION U OCUPACION: Asistente Social

LUGAR: Consejo del Niño -CASMU — CARGO: Asistente Social

IDEOLOGIA POLITICA: ..... CLASIFICACION: .....

DATOS COMPLEMENTARIOS Soltera

Est. Civil — Cónyuge — Hijos

Otros familiares

~~10/168~~

59

Fecha	Documentos	114922 ANTECEDENTES A REGISTRAR
27.7.83	28188/01/29/56	29.6.83-SE.PLA.CO.DI. por Nota N°3155/83/D solicita aval para Beca a Argentina, SE APRUEBA por Memo.(A) N°1462/83 (2da. Parte) del 4.7.83.-(C)

JUNTA DE COMANDANTES EN JEFE 64

Dep. I Secc. I

S. I. D. 114923-6 Sub Secc. A/N

Ficha Nº ..... Confec. 29/6/81

PEREIRA PIÑEIRO — Apellidos
Braulio — Nombres

DOCUMENTOS: C/C BDA 42517 — Serie / Nº
C/I. 1.219*851 — Nº / Dpto.

OTROS DOC. ..... — Pasaporte / Lib. Enrol. / etc.

NACIMIENTO: 30/9/47 — Fecha
Montevideo — Lugar

DOMICILIO: Isla de Gorriti 2134 entre Paullier y Requena -Mdeo. — Calle / Nº / Teléf. / Ciudad o Localidad

PROFESION U OCUPACION: Empleado ANP - Zapatero

LUGAR: ..... CARGO: .....

IDEOLOGIA POLITICA: ..... CLASIFICACION: .....

DATOS COMPLEMENTARIOS: ..... — Est. Civil / Cónyuge / Hijos

~~120/30~~ — Otros familiares

Fecha	Documentos	114923 ANTECEDENTES A REGISTRAR
19/2/79	D.274	-Afiliado al Partido Comunista con el Nº 56.126.(OCOA).-(U)
26/5/81	D.4245	-DATOS DE LA DNII:Afiliado al Partido Comunista con el Nº 56.126, desde el 30/6/71, militando en la Agrupación "Cambay, Secc. Este", siendo presentado por Braulio VAZQUEZ para su afiliación al P.C.U., según material incautado por OCOA en Feb/76, "Operación Morgan".- 26/I/81 - En la fecha presenta recurso ante el Delegado del SID en Montevideo por adjudicación de Constancia de Habilitación Categoría "C", el que es elevado a este Servicio el 20/5/81 por el Sr. Delegado.-(U) 04/VIII/981 - Por Of. Nº 400/D-I/981 se solicita a la ANP toda información que pueda poseer sobre el causante, particularmente desde el punto de vista ideológico. (E)
04.9.81	7524	- Comunicación de fecha 02.9.81 de la A.N.P. respondiendo a Oficio Nº400/D-I/81 informa que el causante fue Baja en el Organismo por Rescisión de Contrato con fecha 25/1/81.(K)
		-05.9.81 - Por Exp.Nº756/D-I/81 se comunica al Delegado del S.I.D. en Montevideo que esta Dirección ha resuelto mantener al causante en la categoría "C" recurrida.-(K)
12.4.83.	20492/82	Habiendo solicitado C.H.C.P. el 4.9.80, se le otorgó Cat. "C" el 17.11.80.Eval.A.1.(AE).

Imp. Nacional 716/79

JUNTA DE COMANDANTES EN JEFE

S. I. D.

114924-4

Dep. I Secc. I

Sub Secc. A/N

Ficha Nº ..... Confec. 7.3.83

PEREIRA ..... Brenda .....

Apellidos Nombres

DOCUMENTOS: C/C. ..... C/I. .....

Serie Nº Nº Dpto.

OTROS DOC. .....

Pasaporte Lib. Enrol. etc.

NACIMIENTO: .....

Fecha Lugar

DOMICILIO: .....

Calle Nº Teléf. Ciudad o Localidad

PROFESION U OCUPACION: .....

LUGAR: ..... CARGO: .....

IDEOLOGIA POLITICA: ..... CLASIFICACION: .....

DATOS COMPLEMENTARIOS .....

Est. Civil Cónyuge Hijos

.....

Otros familiares

~~197037~~

Fecha	Documentos	114924 ANTECEDENTES A REGISTRAR	Be
7.3.83	21726/82	-Integra el Consejo Directivo de la Iglesia "Asociación Civil Concilio General de la Asamblea de Dios", en el Dpto de Rocha.-Eval:A-1(AD)	

114925 - 1

MINISTERIO DE DEFENSA NACIONAL
S. I. D.

ANTINACIONAL

Dep. I Secc. I
Sub Secc. G
Ficha Nº ..... Confec. 27.9.8

PEREIRA RIOS — Bruno
Apellidos — Nombres

DOCUMENTOS: C/C SAA 22396 (1) C/I. 1.456.908
Serie Nº Nº Dpto.

OTROS DOC. .....
Pasaporte Lib. Enrol. etc.

NACIMIENTO: 19.XII.946 Minas Dpto. Lavalleja (2)
Fecha Lugar

DOMICILIO: .....
Calle Nº Teléf. Ciudad o Localidad

PROFESION U OCUPACION: .....

LUGAR: ..... CARGO: .....

IDEOLOGIA POLITICA: ..... CLASIFICACION: .....

DATOS COMPLEMENTARIOS: .....
Est. Civil Cónyuge Hijos

.....
Otros familiares [redacted]

20

Fecha	Documentos	114925 ANTECEDENTES A REGISTRAR
19/2/79	0274	-Afiliado al Partido Comunista con el Nº 50.902.- (C.C.O.A.) - (UU).-
27.9.82	. . . .	. Se contesto en Memo(A) Nº 2472/82 para Dpto. II /E.M.E. (UU)
24.9.82	19947	Indica del (1) al (2).- (UU)

SERVICIO DE INFORMACION
DE DEFENSA
Dep. I

114026-9

..... Sección
Act. Ant. Nac.
Ficha Nº 1[illegible]2

Nombres y Apellidos: PEREIRA Buenaventura

Fecha de Nacimiento: .....

Lugar de Nacimiento: .....
(País - Ciudad o Localidad - etc.)

Cred. Cív.: Serie ..... Nº ..... Ced. Identidad: .....

Otros documentos: .....
(Pasaporte — Libreta Enrolam. — etc.)

FOTO

Domicilio: .....
(Ciudad o Localidad) (Calle) Nº Teléf.

Filiación

Edad aparente ..... Color del Cutis .....

Color del Cabello ..... Estatura Aproximada .....

Complexión ..... Aspecto Social .....

Señas particulares .....

.....

Ficha confeccionada en Montevideo el 17 de mayo de 1967.

Fórm. 1

12[illegible]2

114926

22

ACTIVIDADES

(1) **Laborales:** Profesión ..... Lugar de trabajo .....

Cargo ..... Antigüedad .....

Otras Actividades .....

.....

(2) **Políticas:** Ideología ..... Actuación .....

Antecedentes .....

Antecedentes familiares .....

(3) **Sociales:** Estado Civil ..... Religión ..... Figuración .....

Grado Instrucción ..... Lugares que frecuenta .....

(4) **Económicas:** Situación ..... Capital aprox. ..... Vehículo .....
marca y Nº

Otros datos .....

Datos Complementarios .....

Apreciación Personal Gral. .....

.....

.....

REIRA FICHA COMPLEMENTARIA Buenaventura 103

Documento		114926 ANTECEDENTES
Fecha	Origen	
Año 1966	Listas M.R.O.	Figura como: 1er.Suplente d l 2º Titular al Consejo Nal. de Gobierno; 1er.Titular a la Cámara de Representantes; 2º Titular al Concejo Dptal. y 3er. Titular a la Junta Electoral de Montevideo, en las listas del Partido Movimiento Revolucionario Oriental, en las Elecciones Nacionales del corriente año.

54

114927-7

JUNTA DE COMANDANTES EN JEFE

S. I. D.

Dep. I Secc. I

Sub Secc. A/N

Ficha Nro. _____ Confec. 28.II.77.

PEREIRA C.

Apellidos Nombres

DOCUMENTOS: C/C ..... C/I. .....

Serie Nro. Nro. Dpto.

OTROS DOC. .....

Pasaporte Lib. Enrol. etc.

NACIMIENTO: 33 años .....

Fecha Lugar

DOMICILIO: .....

Calle Nro. Teléf. Ciudad o Localidad

PROFESION U OCUPACION: Funcionario rentado del P.Comunista

LUGAR: ..... CARGO: Agrupación Barrio Sur - Ingresó 1964.

IDEOLOGIA POLITICA: ..... CLASIFICACION: .....

DATOS COMPLEMENTARIOS: .....

Est. Civil 1 [illegible] Cónyuge Hijos

Otros familiares

52

Fecha	Documentos	114927 ANTECEDENTES A REGISTRAR
30.8.76.	Doc.1129.	**- Figura en una nómina de funcionarios rentados del proscripto** P.Comunista, según documentación incautada en el ex-domicilio del dirigente Sergio A/BARREIROS NUÑEZ// Dicha nómina de **funcionarios,ésta contenida en una relación general de asitentes a la conferencia Deptal del año 1970 realizada por el P.Comunista. Eval: A - 1 (Y).**

JUNTA COMANDANTES EN JEFE
Dep. 1

114928-5

Confeccionado el 23/4/77

V A R I O S

FOTO

Apellidos Pereyra Brum

Nombres Camilo

Fecha de Nacimiento

Lugar de Nacimiento

Est. Civil

Cred Cívica Céd. Identidad

Otros Documentos

Ocupación

Padre

Madre

Domicilio Ciudad

Otros datos

~~80780~~

IMP. CHIESA Hnos. Ltda. 3.000 - 5 - 76

FICHA COMPLEMENTARIA

62

DOCUMENTO		11492 ANTECEDENTES
Fecha	Origen	
13/11/76	D.1421	Figura en una nómina de ciudadanos uruguayos emigrados a otros países por intermedio de las Naciones Unidas. Partió hacia la Habana el 19/8/76, desde Argentina (Bs.Aires) (i) (MM).-

SERVICIO DE INFORMACION
DE DEFENSA
Dep. 1

114929-3

Confeccionado el 13 JUN. 1974

V A R I O S

FOTO

Apellidos PEREIRA QUEVEDO

Nombres Candido

Fecha de Nacimiento

Lugar de Nacimiento

Est. Civil

Cred. Cívica Céd. Identidad

Otros Documentos

Ocupación

Padre

Madre

Domicilio Ciudad

Otros datos

~~80791~~

Imp. CHIESA Hnos. Ltda. 10.000 - 12 - 73

FICHA COMPLEMENTARIA

52

DOCUMENTO		114928 ANTECEDENTES
Fecha	Origen	
24.X.73	Dec.3727 PPI 9/973	Fué detenido en el dpto.de Rivera gér día 17/X/73 por faena y venta de ganado clandestino.-(SS)-

MINISTERIO DE DEFENSA NACIONAL
S. I. D.

114930-1

Dep. I
Sub-Secc.
Ficha Nº.

PEREYRA — Apellidos
Catalicio — Nombres

4-7-69

DOCUMENTOS: C/C ..... Serie ..... No. ..... C/I ..... N.o ..... Dpto.

OTROS DOC.: ..... Paseporte ..... Lib. Enrol. ..... etc.

NACIMIENTO: ..... Fecha ..... Lugar

DOMICILIO: ..... Ca e ..... No. ..... Telef. ..... Ciudad o Localidad

PROFESION U OCUPACION: Frigorifico Carrasco

LUGAR: ..... **CARGO** .....

IDEOLOGIA POLITICA ..... **CLASIFICACION** DIRIGENTE

DATOS COMPLEMENTADIOS [redacted] ..... Est. Civil ..... Conyupe ..... Hijos

..... Otros Familiares

DOCUMENTOS	114930 ANTECEDENTES A REGISTRAR
S.18 D.4 R.M. 1 20-3-68	- Pro-Secretario del Sind. de Obreros y Empl.del Frigorífico Cerrosco para el período 1968.-

114931-9

54

JUNTA DE COMANDANTES EN JEFE

S. I. D.

"A/N2

Dep. I Secc. I

Sub Secc. A/N

Ficha Nº ..... Confec. 27.10.82

PEREIRA — Apellidos

Carlos — Nombres

DOCUMENTOS: C/C. ..... Serie ..... Nº ..... C/I. ..... Nº ..... Dpto.

OTROS DOC. ..... Pasaporte ..... Lib. Enrol. ..... etc.

NACIMIENTO: ..... Fecha ..... Lugar

DOMICILIO: ..... Calle ..... Nº ..... Teléf. ..... Ciudad o Localidad

PROFESION U OCUPACION: .....

LUGAR: ..... CARGO: .....

IDEOLOGIA POLITICA: ..... CLASIFICACION: .....

DATOS COMPLEMENTARIOS ..... Est. Civil ..... Cónyuge ..... Hijos .....

..... Otros familiares

Fecha	Documentos	114931 ANTECEDENTES A REGISTRAR	Fz
9.9.82	18830 RE 18427	-Según material incautado por el O.C.C.A. en Set/76 se establete que presentó para su afiliación al P.Comunista a: JOSE HERNANDEZ y LUIS ALBERTO FERNANDEZ FERNANDEZ.- Eval. B-2 (C-BA)	

VARIOS

114932-7

13.08.82

JUNTA DE COMANDANTES EN JEFE

S. I. D.

Dep. I Secc. I

Sub Secc. A/N

Ficha Nº ..... Confec. .....

PEREIRA (Apellidos) Carlos (Nombres)

DOCUMENTOS: C/C. ..... (Serie / Nº) C/I. 1.627.329-9 (Nº / Dpto.)

OTROS DOC. ..... (Pasaporte / Lib. Enrol. / etc.)

NACIMIENTO: ..... (Fecha / Lugar)

DOMICILIO: ..... (Calle / Nº / Teléf. / Ciudad o Localidad)

PROFESION U OCUPACION: .....

LUGAR: ..... CARGO: .....

IDEOLOGIA POLITICA: ..... CLASIFICACION: .....

DATOS COMPLEMENTARIOS ..... (Est. Civil / Cónyuge / Hijos)

..... (Otros familiares)

[redacted]

Fecha	Documentos	114932 ANTECEDENTES A REGISTRAR	F 2
05.08.82	17469	Ab/82-Firma un documento junto a otros alumnos del Liceo No.3 solicitando la derogación de varias disposiciones en vigencia y la realización de mejoras en dicho Instituto. Dicha solicitud motivó 10 días de suspensión a todos los alumnos. Eval.A-1 (GM)(LA)	

SERVICIO DE INFORMACION
DE DEFENSA
Dep. 1

114933-5

Confeccionado el 24.4.73.

VARIOS

FOTO

Apellidos PEREYRA

Nombres Carlos

Fecha de Nacimiento

Lugar de Nacimiento

Est. Civil

Cred. Cívica Céd. Identidad

Otros Documentos

Ocupación

Padre

Madre

Domicilio Tanguayá No.682. Ciudad Rivera.

Otros datos

[redacted]

CHIESA Hnos. Ltda. - 8.000 - 9 - 72

FICHA COMPLEMENTARIA

Fol

DOCUMENTO		114933 ANTECEDENTES
Fecha	Origen	
18.3.72.	Doc. 355.	En un procedimiento realizado por integrantes de las FF.AA.en el domicilio de la Sra.Clara FUENTES de FERNANDEZ,se incautó una libreta en la cual figura su nombre.- (W).

MINISTERIO DE DEFENSA NACIONAL

S. I. D.

114934-3

27 M[illegible]

Dep. I Secc. I

Sub - Secc. G

Ficha Nro.____ Confec.____

PEREYRA Carlos

Apellidos Nombres

DOCUMENTOS: C/C.____ C/I.____

Serie Nro. Nro. Dpto.

OTROS DOC. ____

Pasaporte Lib. Enrol. etc.

NACIMIENTO: ____

Fecha Lugar

DOMICILIO: ____

Calle Nro. Teléf. Ciudad o Localidad

PROFESION U OCUPACION: Estudiante Veterinaria

LUGAR: ____ CARGO: ____

IDEOLOGIA POLITICA: ____ CLASIFICACION: ____

DATOS COMPLEMENTARIOS: ____

Est. Civil Conyuge Hijos

4494

Otros familiares

Fecha	Documentos	114934 ANTECEDENTES A REGISTRAR
12/9/73	2923	Candidato para integrar la Asamblea del Claustro Universitario, orden estudiantil, lista 71 de la Facul- de Veterinaria. (K)

114935-0

f1

JUNTA DE COMANDANTES EN JEFE

S. I. D.

Dep. I Secc. I

Sub Secc. A/N

Ficha Nro. _____ Confec. 31-10-78

~~PEREYRA~~ Carlos

Apellidos Nombres

DOCUMENTOS: C/C _____ C/I. _____

Serie Nro. Nro. Dpto.

OTROS DOC. _____

Pasaporte Lib. Enrol. etc.

NACIMIENTO: 27 años en 1960

Fecha Lugar

DOMICILIO: Cno. Fouquet 7053

Calle Nro. Teléf. Ciudad o Localidad

PROFESION U OCUPACION: Albañil

LUGAR: "CRUZADA ANTITUBERCULOSA" CARGO: _____

IDEOLOGIA POLITICA: _____ CLASIFICACION: _____

DATOS COMPLEMENTARIOS: _____

Est. Civil ~~120497~~ Cónyuge Hijos

Otros familiares

Fecha	Documentos	114935 ANTECEDENTES A REGISTRAR
6-6-75	Doc.1041	-Afiliado al Partido Comunista con el Nº1581, fecha de ingreso: 27-6-60. (Microfilm incautado a Rodney Arismendi) Eval.B-2 (V)

114936-8

JUNTA DE COMANDANTES EN JEFE

S. I. D.

Dep. I Secc. I

Sub Secc. A/N

Ficha Nro. _____ Confec. 26-10-78

PEREYRA — Apellidos

Carlos — Nombres

DOCUMENTOS: C/C GAA 23234 (Serie / Nro.) C/I. _____ (Nro. / Dpto.)

OTROS DOC. _____ (Pasaporte / Lib. Enrol. / etc.)

NACIMIENTO: Oriental 30 años en 1968 (Fecha / Lugar)

DOMICILIO: Isla de Flores 1540 (Calle / Nro. / Teléf. / Ciudad o Localidad)

PROFESION U OCUPACION: Marmolista

LUGAR: "MARMOLERIAS UNIDAS" CARGO: _____

IDEOLOGIA POLITICA: _____ CLASIFICACION: _____

DATOS COMPLEMENTARIOS: _____ (Est. Civil / Cónyuge / Hijos)

1[illegible]96

_____ Otros familiares

62

Fecha	Documentos	114936 ANTECEDENTES A REGISTRAR
6-6-75	Doc.1041	-Afiliado al Partido Comunista con el Nº32392,fecha de ingreso:30-6-68.(Microfilm incautado aRodney Arismendi) Eval.B-2 (V)

Ficha Confeccionada el 13/4/73 114937-6

PE

MINISTERIO DE DEFENSA NACIONAL
S. I. D.

Dep. 1 [illegible] Sec. 1
Sub-Secc. A/N
Ficha Nº_____ Confec._____

PEREIRA (6) BIRRIEL — Carlos Julio (2)
Apellidos — Nombres

DOCUMENTOS: C/C._____ C/I 21.172 (3) Maldonado (4)
Serie — Nro. — Nro. — Dpto.

OTROS DOC. _____
Pasaporte — Lib. Enrol. — etc.

NACIMIENTO: _____
Fecha — Lugar

DOMICILIO: _____
Calle — Nro. — Teléf. — Ciudad o Localidad

PROFESION U OCUPACION: _____

LUGAR: _____ CARGO: _____

IDEOLOGIA POLITICA: _____ CLASIFICACION: _____

DATOS COMPLEMENTARIOS: _____
Est. Civil — Cónyuge — Hijos

[redacted]
Otros familiares

Fecha	Documentos	114937 ANTECEDENTES A REGISTRAR
P.P.P. 14/1 a 21/2/73 Hoja 3-	542 Anex.2	-Internado en el Reg.C.8.Fue liberado por Orden J.M.I.3er.T. (D)
22/XI/972	D.4189 RBI RN4.	Detenido el 20/X/72 por su presunta vinculación a la organización extremista.-(J).- Indica (4)
5/4/973	D. 674	Liberado el 20/12/972 del Bn.Ing.4.-(J).-
10/IV/73	hoja 4. D.680 RBI RN4.-(J)	
17.4.73 JPM PM	755 Anexo 3	Detenido por aplicación del Art. 31 de la Const. de la Rép que recuppró su libertad.- (DD) Indica (1) (2)
12.3.73	Doc.362 Com.Prsa.de FF.CC N.764	Fue puesto en libertad por disposición de la Justicia Militar.-(CC)
9/6/973	D.1225 RN4.	Liberado bajo la responsabilidad del Ejército.-(J).- Indica (3)

TERIO DE DEFENSA NACIONAL

S. I. D.

1148 38-4

18 OCT. 1973

Dep. I FS-1 Secc. I

Sub - Secc. G

Ficha Nro. _____ Confec. _____

FIRA PELOCHE (2) CARLOS Luis (3)

Apellidos Nombres

DOCUMENTOS: C/C. SBA 14577(8) C/I. 20.156 (4)

Serie Nro. Nro. Dpto.

OTROS DOC. _____

Pasaporte Lib. Enrol. etc.

NACIMIENTO: 7.9.944(9) Lavalleja(10)

Fecha (5) Lugar

DOMICILIO: (1) Florencio Sánchez No. 787 Carbajal entre Domingo Pérez y F. Sanchez C. de Minas

Grecia 4000 Nro. Teléf. Ciudad o Localidad

Ellauri y Dgo. Perez (14)

PROFESION U OCUPACION: Fábrica de Portland A.N.C.A.P.

LUGAR: Ciudad de Minas CARGO: Empleado Electricista(7)

IDEOLOGIA POLITICA: COMUNISTA F.A.(6) CLASIFICACION: U.J.C. Ingresó 8.10.60

Círculo Cerro Carnet 2997

DATOS COMPLEMENTARIOS: casado(11) Zoraida del Carmen CANO(12)

Est. Civil Conyuge Hijos

44398

HIJO DE: Carlos Rogélio y Ma. Luisa(13)

Otros familiares

Fecha	Documentos	114938 ANTECEDENTES A REGISTRAR
0.7.73	1546 Ev.A-6. (EE)	Se reúne periodicamente con elementos de su ideolo; en el taller mecánico y en las Oficinas de Produccí la Fábrica,para decretar paros,hacer trabajos a de y agraviar a los compañeros que no comparten sus id
12.2.73	99	Indica lo mismo que el documento 1546.-(EE)
18.10.73	3433	Indica (1).-(EE)
11.10.83	1067/79 pag.05	-NOV./71-Figura como Delegado de Mesa del F.A. -30.JUN/73-Detenido en averiguaciones.Eval:B-6 (M).-Indica del (2) al (7).-
17.1.84	-D.16721	-Indica del 8 al 13.-Eval.Apl.(TJ) (Ficha No. 398 ANCAP)
26.4.84	8402657/005	9.4.84 Idem. anotaciones anteriores. Eval.A-1 (SI) INDICA (14)

PEREIRA — FICHA COMPLEMENTARIA — Carlos — 23

Documento: Fecha	Documento: Origen	114938 Antecedentes
20.IX.965	72/180	-Afiliado a la Unión de las Juventudes Comunistas "Círculo Cerro" con el Carnet No.2997.-Domiciliado en Grecia No. 4000.-
III-1962.-	Mondel No. 161	Indica ① al ④.-
13/8/63.-Inf.FP.M-Of.(C) I-961-963.-	72/21	-Calificado como "Comunista",militando en la UJC, Círculo Cerro.Domiciliado en Grecia 4000 en agosto de 1961.-
14.5.75	Doc.1084	-Fue detenido por efectuar paro.- Indica (5) y (6) Sin evaluar.- (0)
20.8.83.	Doc.26314: pag.3752.	1971-78. En información refer nte al P.C. obtenida por el Dpto.III/SID, en éste período se establece que el causante es detenido el 30/JUN/973 en averiguaciones. NOV/71.Figura como delegado de Mesa del F.A. 23/NOV/978:Se investiga presunto sabotaje en Planta ANCAP de C. de Minas.Eval.A.2.(SM).

FICHA COMPLEMENTARIA

54

Documento 114938

Fecha	Origen	Antecedentes

MINISTERIO DE DEFENSA NACIONAL
S. I. D.

1149382

09 JUL. 1975

Dep. I Secc. I

Sub - Secc. G

Ficha Nro. ____ Confec. ____

PEREYRA — Apellidos
Carlos — Nombres

DOCUMENTOS: C/C ..... Serie ..... Nro. C/I. ..... Nro. ..... Dpto.

OTROS DOC. ..... Pasaporte ..... Lib. Enrol. ..... etc.

NACIMIENTO: ..... Fecha ..... Lugar

DOMICILIO: ..... Calle ..... Nro. ..... Telfl. Dpto. MONTEVIDEO Ciudad o Localidad

PROFESION U OCUPACION: Estudiante

LUGAR: Inst. "Hector Miranda" CARGO: .....

IDEOLOGIA POLITICA: Izquierdista CLASIFICACION: .....

DATOS COMPLEMENTARIOS: ..... Est. Civil [redacted] Conyuge ..... Hijos

..... Otros familiares

Fecha	Documentos	114030 ANTECEDENTES A REGISTRAR
17.7.74	D. 1777	Sindicado por el informante como estudiante izquierdista del Inst. H. Miranda, señalando: "alumno del 3er. Turno que fue reconocido en el acto del 18 de Junio".- Evaluación C-6.-(I).-
1.6.74	1340	- Figura en una lista de activistas del 3er. turno del Liceo Nº2 "Hector Miranda".- 25.3.80.- Se hizo Memo. (A) Nº 162/80 para Oficina Laboral del ES.MA.CO. (E)
8.6.81 MONTEVIDEO INGRESO	C.H.C.P. Nº261/81	- En la fecha se contestó dicha constancia a nombre de PEREIRA VERA, Carlos Walter, con el antecedente anteriormente registrado no pudiéndose establecer si el mismo corresponde a dicha persona.- (VL)
5/10/81 INGRESO DE MDEO.-	C.H.C.P. Nº 367/81 Secc.4ta.	23/12/81 - En la fecha se contestó dicha constancia, a nombre de PEREIRA RODRIGUEZ, Carlos, solicitada para su Ingreso en la I.M.M., no pudiéndose establecer si se trata de la misma persona. (L).-
31.8.83.....		- Se hizo Memo (A) No. 1940/83 para el N-2.(SS)-

SERVICIO DE INFORMACION 114940-D
DE DEFENSA
Dep. 1

Confeccionado el 8 de Julio de 1970

VARIOS

FOTO

Apellidos PEREIRA ABREU

Nombres Carlos

Fecha de Nacimienlo

Lugar de Nacimiento

Est. Civil

Cred. Cívica Ced. Identidad

Otros Documentos

Ocupación Bancario

Padre

Madre

Domicilio Almirante Harwood 6173 Ciudad Montevideo

Otros datos

20702

FICHA COMPLEMENTARIA

DOCUMENTO		114940 ANTECEDENTES
Fecha	Origen	
10/VIII/68	B.18-D.37	- Figura en documentación que le fue incautada a Omar Mangarelli mientras se encontraba detenido en el Grupo de Artillería N°5.-

F1

JUNTA DE COMANDANTES EN JEFE 114941-3

22.11.79

S. I. D.

Dep. I Secc. I

Sub Secc. A/N

Ficha Nº ..... Confec. .....

PEREIRA ALMEIDA — Carlos

Apellidos — Nombres

DOCUMENTOS: C/C ..... C/I. 1.743.187

Serie — Nº — Nº — Dpto.

OTROS DOC. .....

Pasaporte — Lib. Enrol. — etc.

NACIMIENTO: Or. 21 años

Fecha — Lugar

DOMICILIO: Juan Cabal 2333 Sec. 13a.

Calle — Nº — Teléf. — Ciudad o Localidad

PROFESION U OCUPACION: .....

LUGAR: ..... CARGO: .....

IDEOLOGIA POLITICA: ..... CLASIFICACION: .....

DATOS COMPLEMENTARIOS: Soltero

Cónyuge — Est. Civil — Hijos

~~120108~~

Otros familiares

Fecha	Documentos	114941 ANTECEDENTES A REGISTRAR
24.1.79	D.012c	rigura en una nómina de reclusos excarcelados al 22.12.78 en el ámbito del Establecimiento de Detención del Ministerio del Interior.- (M).-

Imp. Nacional 716/79

114942-6

F21

SERVICIO DE INFORMACION DE DEFENSA

Dep. 1

Confeccionado el 4 de Mayo de 1970

VARIOS

FOTO

Apellidos PEREIRA

Nombres Carlos A.

Fecha de Nacimiento

Lugar de Nacimiento

Est. Civil

Cred. Cívica Ced. Identidad (1) 845.775

Otros Documentos

Ocupación (2) Funcionario del Banco República

Padre

Madre

Domicilio Ciudad

Otros datos:

[redacted]

FICHA COMPLEMENTARIA

DOCUMENTO		114942 ANTECEDENTES
Fecha	Origen	
23/7/68	B.18-D.33	- Detenido durante las Medidas Prontas de Seguridad y recibió Instrucción Militar en el Batallón de Infantería N°11(Minas).-Indices ① y ②

FICHA PROVISORIA - ANTINACIONAL - Fs1

JUNTA DE COMANDANTES EN JEFE CONFECCIONADA EL 31.8.83 Dep. I Secc. I

S. I. D. 114943-4 Sub Secc. A/N

Ficha No. ..... Confec. .....

PEREIRA RODRIGUEZ Carlos

Apellidos Nombres

DOCUMENTOS: C/C. BHA N • 4701 C/I. 1.352.440

Serie No. No. Dpto.

OTROS DOC. .....

Pasaporte Lib. Enrol. etc.

NACIMIENTO: 10.05.954 en Montevideo

Fecha Lugar

DOMICILIO: Bocquart Nº 1523 (1977)- Emilia Pardo Bazán Nº 2202 Ap.5

Calle No. Teléf. Ciudad o Localidad

(1)Est.del Liceo Miranda - 1er.Año Prep.Arquitectura (1970).-

PROFESIÓN U OCUPACIÓN: Estudiante en U.T.U.

LUGAR: ..... CARGO: .....

IDEOLOGÍA POLÍTICA: ..... CLASIFICACIÓN: .....

DATOS COMPLEMENTARIOS Soltero

Est. Civil Cónyuge Hijos

Hijo de Florbelín y Paulina

Otros familiares

FECHA	DOCUMENTOS	F. 1414043 ANTECEDENTES A REGISTRAR Fs. 2
05.10.81 C.E.C.P. Nº 367/81 Secc. 4ta. INGRESO DE MIEO.-		23.12.81- En la fecha se contestó dicha Constancia, a nombre dèl causante, con antecedentes que se registran a nombre de PEREIRA, Carlos, no pudiéndose establecer si los mismos le corresponden. (L).-
14.I.982	D.10978	- 30.V.972.- Afil. a la U.J.C. No. 37722, Circulo Miranda, Seccional Secundaria, Organizaciónde Masas siendo presentado para dicha afiliación por ALICIA MARTINEZ, según documentación incautàda por OCOA en procedimiento realizado el 21.12.981.- EVAL: A - 1. (SS)-
31.8.983.....		- Se hizo Memo (A) No. 1940/983 para el N-2.(SS)-
4/X/983	----------	Se contestó Memo. (A) Nº 2324/983 para UTU (i)

JUNTA DE COMANDANTES EN JEFE

S. I. D.

VARIOS

114043

Dep. I Secc. I

Sub Secc. A/N

Ficha Nº ____ Confec. 23/12/81

PEREIRA RODRIGUEZ — Carlos
Apellidos — Nombres

DOCUMENTOS: C/C BHA No 4701 — C/I. 1.352.440
Serie — Nº — Nº — Dpto.

OTROS DOC. ____
Pasaporte — Lib. Enrol. — etc.

NACIMIENTO: 10/5/954 en Montevideo
Fecha — Lugar

DOMICILIO: Emilia Pardo Bazán No 2202 Ap. 05
Calle — Nº — Teléf. — Ciudad o Localidad

PROFESION U OCUPACION: Estudiante - U.T.U.

LUGAR: ____ CARGO: ____

IDEOLOGIA POLITICA: ____ CLASIFICACION: ____

DATOS COMPLEMENTARIOS: Soltero - Hijo de Florbelin y Paulina
Est. Civil — Cónyuge — Hijos

80706
Otros familiares

Fecha	Documentos	114943 ANTECEDENTES A REGISTRAR
5/10/81	C.H.C.P.	23/12/81- En la fecha se contestó dicha constancia, a nombre del
No 367/81	Secc.4ta.	causante, con los antecedentes que figuran a nombre de PEREYRA,
INGRESO DE MDEO.-		Carlos, solicitada para su Ingreso en la I.M.M., no pudiéndose
		establecer si los mismos le corresponden. (L).-

JUNTA DE COMANDANTES EN JEFE 114944-2

S. I. D.

Dep. I [redacted] Secc. I

Sub Secc. A/N

Ficha No. ..... Confec. 17.5.83

..... PEREIRA CARBAJAL .. .. Carlos Alberto .....
Apellidos Nombres

DOCUMENTOS: C/C. ..... **C/I.** ...1.455.377/D.....
Serie No. No. Dpto.

OTROS DOC. .....
Pasaporte Lib. Enrol. etc.

NACIMIENTO: .....
Fecha Lugar

DOMICILIO: Fco. Sosa 1209 Apto.9 .....
Calle No. Teléf. Ciudad o Localidad

PROFESIÓN U OCUPACIÓN: Estudiante de Geología .....

LUGAR: ..... **CARGO:** .....

IDEOLOGÍA POLÍTICA: ..... **CLASIFICACIÓN:** .....

DATOS COMPLEMENTARIOS .....
Est. Civil Cónyuge Hijos

.....
Otros familiares

[redacted]

FECHA	DOCUMENTOS	114944 ANTECEDENTES A REGISTRAR
17.5.83.	26699/02	30/4/83: Se le incautó en la Facultad de Humanidades 5 bonos en los cuales se leían "Los estudiantes junto a los trabajadores en este 1º de Mayo Hora 9-Carnelli 1079-Bono N$ 10.oo. Fac. de Humanidades y Ciencias-Todos al Palacio Legislativo".-Eval.A-1.-(FE)
13.5.83	.....	- Se confeccionó P.E.I. N°041/83 a la D.I.I..- (SV)

MINISTERIO DE DEFENSA NACIONAL
S. I. D.

24-4-79

114945-9

AN Secc. I
Sub Secc. G

Ficha Nro. _____ Confec._____

PE REYRA MURIELLO — Apellidos

CARLOS ALBERTO — Nombres

DOCUMENTOS: C/C BSA-7931 — C/I. _____
Serie Nro. Nro. Dpto.

OTROS DOC. _____
Pasaporte Lib. Enrol. etc.

NACIMIENTO: _____
Fecha Lugar

DOMICILIO: _____
Calle Nro. Teléf. Ciudad o Localidad

PROFESION U OCUPACION: _____

LUGAR: _____ CARGO: _____

IDEOLOGIA POLITICA: _____ CLASIFICACION: _____

DATOS COMPLEMENTARIOS: _____
Est. Civil Cónyuge Hijos

~~120430~~

Otros familiares

fe

Fecha	Documentos	114945 ANTECEDENTES A REGISTRAR
16.3.79	D.0353	Delegado de Mesa por las listas : 1001-2001- , en las elecciones nacionales del año 1971, por el Departamento de Montevideo.- . Circuito Nro. 2268.- (INFORME CORTE ELECTORAL) - (Pág.N° 035).- (M)

EXTREMISTA

MINISTERIO DE DEFENSA NACIONAL 1149467

S. I. D.

Dep. 1 E E Sec. 1

Sub - Secc. A/N

Ficha Nro. ..... Confec. 13/XI/74

BOCINO(1)

[illegible] BOZZINO — Carlos Alberto(2)

Apellidos — Nombres

DOCUMENTOS: C/C. NHB 15694 (3) C/I. 57.977

Serie — Nro. — Nro. — Dpto.

OTROS DOC. .....

Pasaporte — Lib. Enrol. — etc.

NACIMIENTO: 22 años (1974)

Fecha — Lugar

DOMICILIO: Rivera casi Isidoro Rodriguez (Carmelo)

Calle — Nro. — Teléf. — Ciudad o Localidad

PROFESION U OCUPACION: Mecanico del M.O.P.(Baradero de Carmelo)

LUGAR: ..... CARGO: .....

IDEOLOGIA POLITICA: ..... CLASIFICACION: ~~143057~~

DATOS COMPLEMENTARIOS: Soltero

Est. Civil — Cónyuge — Hijos

Hijo de: Luis Alberto y María Julia

Otros familiares

62

Fecha	Documentos	114946 ANTECEDENTES A REGISTRAR
10/6/74	D.1412 PPI.	-El día 8/Abril, es trasladado junto a otros sediciosos al S.M.R.1 desde el Bn.I.4.-(J)
1974	Of. 1577/74 J.M.I. 4to Turno.- Memo(á)1674 0886.	
20/5/77	D.0475 PME.	-Figura en una nómina de privados de libertad en el ámbito del Ejército al 6/8/976. Lugar de Reclusión: EMR.1 Eval.A-1 (MM).-
20.5.77	0475(B) PME	-Situación del mismo al 6.8.76:Det.26.2.74.Procesado.Eval. A-1(P).-
23.1.79	Doc.0099	-Por Oficio Nro.4699/c/78 de la Jefatura de Colonia se constata que el causante es liberado del Establecimiento de Reclusión Nro.1, el cual permanece bajo el régimen de Libertad Vigilada siendo controlado por el Batallón de Infantería Nro.4.- Así mismo se informó que pasó a domiciliarse en la calle Rivera casi Isidoro Rodríguez en la ciudad de Carmelo.- (M).-
20/12/78	Doc.1692	Figura en relación de LIBERADOS desde el 21/11/78 al 8/12/78.SITUACION: Libertad Provisional.-REGIMEN:Unidad de Presentación;Bn.I.4.- (i).

PEREYRA BOSSINO Carlos Albergo

FECHA	DOCUMENTOS	114946 ANTECEDENTES A REGISTRAR
21-3-79	Doc.0403	-Figura en una relación de Reclusos liberados del Establecimiento Militar de Reclución No.1, al 11 de Enero de 1979 Lugar de presentación Bn.I.4.- (¥)
16.02.82	D. 5757/81/76	-Figura en una relacion de la Corte Electoral, de ciudadanos inscriptos en el Registro Civico Nacional, que se encuentran comprendidos en el Art. 1, Literal "B" del Acto Institucional No. 4, con prohibicion de ejercer el derecho de voto. (Procesados por delitos de "Lesa Nacion").EVALUACION A-1(VL) Indica (3) ( )
16.02.82	D.6004/81/045	-Se encuentra comprendido en el Art.lo. literal b) del Acto Institucional No.4,por haber sido procesado el 28/03/74 por los delitos previstos en. C.P.M. 60(VII) C.P.O. EVALUACION A-1 (LA)
29.3.84	8402129 pag.1	-Indica Idem Doc. 1412/74,aportando: -Procesado por sedición,posteriormente liberado, encontrándose actualmente trabajando en Buenos Aires y en regimen de "L.D". Eval:A-2(M).- -Trasladado conjuntamente con el sedicioso Aldo Fco. RERRINI GUALA(Fdo.) luego de un operativo conjunto,llevado a cabo por el Bn.I.4.Eval:A-2(M).-

FECHA	DOCUMENTOS	114946 ANTECEDENTES A REGISTRAR
21.6.83	24739/83 pag.44	- 03.03.83- Figura en una relación procedente de la P.M.E. de Libertades Vigiladas categorías "C". Unidad de control Bn. I.4. Detenido 26.02.74. Liberado 24.11.78. EVAL A-1 (B).-
21.6.83	24862/83 pag. 68	- 08.03.83- Indic Idem al doc. 24739/83. EVAL A-1 (B)
21.6.83	18378/82	- 02.09.82- Ficha del E.M.R. 1 establece: Detenido 08.04.74 Procesado por asistencia a los asciados. Pertenece al M.L.N. EVAL B-2 (B).-

JUNTA COMANDANTES EN JEFE **114947-5**

Dep. 1

Confeccionado el 27.5.77

V A R I O S

FOTO

Apellidos PEREIRA MACHADO

Nombres Carlos Alberto

Fecha de Nacimiento 32 años(1977)

Lugar de Nacimiento Uruguay

Est. Civil Casado

Cred Cívica ..... Céd. Identidad 1.112.966

Otros Documentos .....

Ocupación .....

Padre .....

Madre .....

Domicilio Calle 25 No. 2068 Ap. 5 -Malvín Norte Ciudad .....

Otros datos .....

IMP. CHIESA Hnos. Ltda. 3.000 - 5 - 76

FICHA COMPLEMENTARIA

DOCUMENTO		114947 ANTECEDENTES
Fecha	Origen	
23.5.77 PD. 7 a 7	486	21.5.77 -Detenido al arribar al puerto metropolitano portando permiso consular en razón de haber extraviado su documento de identidad. Posteriormente se constata que posee antecedentes porlesiones el 4.2.74 habiendo sido puesto en libertad por la JLI de 2do. Turno. Indagado, manifestó haber viajado a Bs. Aires en junio de 1976 en busca de trabajo en compañía de su madre. Ignorando en que circunstancias extravió la documentación. Recuperó la libertad luego de haber sido investigado. Es de constar que éste caso se reitera a diario con personas que arriban a nuestro País procedentes desde la vecina orilla.- (DD)

VARIOS

31.03.82

JUNTA DE COMANDANTES EN JEFE

S. I. D.

114948-3

Dep. I Secc. I

Sub Secc. A/N

Ficha Nº ..... Confec. .....

PEREYRA GARCIA ..... Carlos Aníbal .....
Apellidos Nombres

DOCUMENTOS: C/C ..... C/I. 752.133 .....
Serie Nº Nº Dpto.

OTROS DOC. .....
Pasaporte Lib. Enrol. etc.

NACIMIENTO: .....
Fecha Lugar

DOMICILIO: .....
Calle Nº Teléf. Ciudad o Localidad

PROFESION U OCUPACION: .....

LUGAR: ..... CARGO: .....

IDEOLOGIA POLITICA: ..... CLASIFICACION: .....

DATOS COMPLEMENTARIOS: .....
Est. Civil Cónyuge Hijos

.....
Otros familiares

~~1-5015~~

Fecha	Documentos	114948 ANTECEDENTES A REGISTRAR
25.03.82	D.10166/81/ 348	Fue internado en el C.G.I.O.R. en M.P.S. desde 10-9-69 al por .Evaluacion.A-1 (GM) Indica ( ) ( ) ( ) ( ) ( ) ( ) ( ) ( ) ( ) ( ).

114949-1

JUNTA DE COMANDANTES EN JEFE

S. I. D.

Dep. I Secc. I

Sub Secc. A/N

Ficha Nro. ____ Confec. 23-6-78

PEREIRA PONS — Apellidos

Carlos Aníbal — Nombres

DOCUMENTOS: C/C LBA- 2198 — Serie Nró. — C/I. ____ Nró. Dpto.

OTROS DOC. ____ Pasaporte Lib. Enrol. etc.

NACIMIENTO: 26 años (1968) — Fecha Lugar

DOMICILIO: Paysandú s/n Misiones y Río Negro — Calle Nro. Teléf. Ciudad o Localidad

PROFESION U OCUPACION: Carpintero-Construcción

LUGAR: S.U.N.C.A.- CARGO: ____

IDEOLOGIA POLITICA: ____ CLASIFICACION: ____

DATOS COMPLEMENTARIOS: ____

Est. Civil 12 Cónyuge Hijos

Otros familiares

50

Fecha	Documentos	114048 ANTECEDENTES A REGISTRAR
26-5-76	D.0723	Afiliado al Partido Comunista con el Nro.33.376, fecha ingreso: 22-8-68, presentado por: Sindicato Unico Nacional de la Construcción y Anexo,-seccional: Paysandú.- Eval: B-1 (M).-

114950-9

62

JUNTA DE COMANDANTES EN JEFE

S. I. D.

VARIOS

Dep. I Secc. I

Sub Secc. A/N

Ficha Nº ..... Confec. 12.7.80

PEREIRA SENCION (Apellidos) CARLOS ENRIQUE (Nombres)

DOCUMENTOS: C/C. ..... (Serie / Nº) C/I. 1.397.925. (Nº / Dpto.)

OTROS DOC. ..... (Pasaporte / Lib. Enrol. / etc.)

NACIMIENTO: 26 años (1980) (Fecha) Oriental (Lugar)

DOMICILIO: Bruno Mendez Nº.3843 (Calle / Nº / Teléf. / Ciudad o Localidad)

PROFESION U OCUPACION: .....

LUGAR: ..... CARGO: .....

IDEOLOGIA POLITICA: ..... CLASIFICACION: .....

DATOS COMPLEMENTARIOS Casado (Est. Civil) ..... (Cónyuge) ..... (Hijos)

..... (Otros familiares)

~~171803~~

Fecha	Documentos	114050 ANTECEDENTES A REGISTRAR
20.10.80 P.D.N°.293/80/DII	D. 1995	20.10.80 - Detenido, ingresa a la D.I.I. procedente de la Secc. 16a.,según imformación confidencial,sería consumidor de drogas y cultivaría mariahuana. Fue detenido junto a: Vicente Salvador ALTEZ RUSSO y Ramón Wilfredo BENTANCUR.- (NN)
11/3/983	--------	Se contestó Memo. (A) Nº 3050/82 (5a. Parte) para DINARE-(MS)

VICIO DE INTELIGENCIA
División I
(Seguridad)

MINISTERIO DE DEFENSA NACIONAL
SERVICIO DE INFORMACION DE DEFENSA
M/F
114951-7 14923

Sección A.
Act. Ant. Nac.
Ficha N.º ~~0408~~.

Nombres y Apellidos: **PEREIRA, Carlos Jacinto.-**

Fecha de Nacimiento: ① 27 años

Lugar de Nacimiento: ② Uruguay (País - Ciudad o Localidad - etc.)

Cred. Civ.: Serie ..... N.º ..... Ced. Identidad: .....

Otros documentos: ..... (Pasaporte - Libreta Enrolam. - etc.)

Foto

Domicilio: **Isla de Gorriti y Cebollati.-** (Ciudad o Localidad) (Calle) (N.º) (Telef.) (Isla de Gorriti No.856) 1965.- 998.

Filiación:
- Edad Aparente **23 años.-** Color del Cutis .....
- Color del Cabello ..... Estatura Aproximada .....
- Complexión ..... Aspecto Social .....
- Señas particulares .....

~~120441~~

Ficha confeccionada en **Montevideo,** el **20 de junio de 1963.-**

114951

F2

ACTIVIDADES

(1) Laborales: Profesión (3) Jornalero obrero de Construcción Lugar de trabajo .....

Cargo ..... Antigüedad .....

Otras Actividades -

(2) Políticas: Ideología Comunista.- Actuación "Unión de Juventudes Comunistas".-

Antecedentes .....

Antecedentes familiares .....

(3) Sociales: Estado Civil ..... Religión ..... Figuración .....

Grado Instrucción ..... Lugares que frecuenta .....

(4) Económicas: Situación ..... Capital aprox. ..... Vehículo ..... marca y N.o

Otros datos (4) Carnet Nro. 1708. Afiliado al P.C. Ingreso (5) 2.9.59.

Datos Complementarios .....

Apreciación Personal Gral. .....

PEREIRA Carlos Jacinto 53

FICHA COMPLEMENTARIA

114951

Documento		ANTECEDENTES
Fecha	Origen	
1963 - Jef. Pol. de Maldonado. Año 1968 - III/1962	B-72 - D-36 Mondel N°161	- 1) Afiliado a la Unión de Juventudes Comunistas en el Dpto. de Maldonado, en el Círculo Punta del Este. Carnet de Afiliado N°1708.-
12/XI/65	73(3)-1	- Figura en una relación de personas a las cuales se le sindica como elemento de ideología comunista del Dpto. de Maldonado. 1ra. Sección. Domiciliado en Isla de Gorriti N°856.-
AÑO 1967	B.77 - D.167	- Figura en una relación de personas comunistas del Dpto. de Maldonado.-
22/V/67	B.59 - D.10	- Figura en una relación de activos simpatizantes de izquierda, del Dpto. de Maldonado.- (W) (Indice 1a/5)

SERVICIO DE INFORMACION DE DEFENSA

Dep. 1

114952-5

Confeccionado el 17 JUN 1974

V A R I O S

FOTO

Apellidos PEREYRA MELLO

Nombres Carlos Jorge

Fecha de Nacimiento 17 años en 1973

Lugar de Nacimiento Uruguay

Est. Civil Soltero

Cred Cívica ..... Céd. Identidad 1.426.130

Otros Documentos .....

Ocupación .....

Padre .....

Madre .....

Domicilio Rocha 2358 Ap.153 Ciudad .....

Otros datos .....

~~S0785~~

Imp. CHIESA Hnos. Ltda. 10.000 - 12 - 73

FICHA COMPLEMENTARIA

DOCUMENTO		114952 ANTECEDENTES
Fecha	Origen	
23.VII.73 18.VII.73 00.00. a 24.00	Doc.1692 D.P.M.(PD) Bral.1383.	Fu'e detenido conjuntamente con RAMIREZ REY Raquel cuando se encontraban pintando las paredes del Colegio Inmaculada Consepción con leyenda contra el gobierno.-(SS)- Fué entregado a sus padres por ser menor de edad.(SS)-

114953-3

JUNTA DE COMANDANTES EN JEFE

S. I. D.

VARIOS 11.6.79

Dep. I Fs1 Secc. I

Sub Secc. A/N

Ficha Nº ..... Confec. .....

PEREYRA (Apellidos) Carlos Julio (Nombres)

DOCUMENTOS: C/C ..... (Serie / Nº) C/I. 994.182 (Nº / Dpto.)

OTROS DOC. ..... (Pasaporte / Lib. Enrol. / etc.)

NACIMIENTO: 39 años (1979) (Fecha) Oriental (Lugar)

DOMICILIO: Casa 240 Pasaje B Vivienda Mesa 1 (Calle / Nº / Teléf. / Ciudad o Localidad)

PROFESION U OCUPACION: .....

LUGAR: ..... CARGO: .....

IDEOLOGIA POLITICA: ..... CLASIFICACION: .....

DATOS COMPLEMENTARIOS: Casado (Est. Civil) ..... (Cónyuge) ..... (Hijos)

~~90787~~

..... (Otros familiares)

Fecha	Documentos	114953 ANTECEDENTES A REGISTRAR Fs 2
18.10.79 11.10.79	1419 P.D 285/79	-El causante fue interrogado a raíz de las investigaciones que se vienen realizando referente a los daños ocasionados a vehículos de la Empresa de Transporte U.C.O.T,no pudiéndose extraer,de sus declaraciones,datos de interés. (TT)

Imp. Nacional 716/79

114954-1

MINISTERIO DE DEFENSA NACIONAL

S. I. D.

Dep. I Sec. I

Ficha Nº 27.5.82

PEREIRA Carlos J.(1)

Apellidos Nombres

DOCUMENTOS: C/C ..... C/I. .....

Serie Nº Nº Dpto.

OTROS DOC. .....

Pasaporte Lib. Enrol. etc.

NACIMIENTO: .....

Fecha Lugar

DOMICILIO: .....

Calle Nº Teléf. Ciudad o Localidad

PROFESION U OCUPACION: .....

LUGAR: ..... CARGO: .....

IDEOLOGIA POLITICA: ..... CLASIFICACION: .....

DATOS COMPLEMENTARIOS: .....

Est. Civil Cónyuge. Hijos

.....

Otros familiares

10110?

f2

Fecha	Documentos	114954 ANTECEDENTES A REGISTRAR
27.5.83	26393/1	25.4.83 En F.U.N.S.A comenzó a realizarse la actividad sindical en torno al 1ro. de mayo, en donde el causante actuará como e enlace con los demás sindicatos. Eval.A-1.(ME)
21.6.83	26453/1	Organizó el acto del 1ro. de Mayo (1983), como delegado de del Plenario Intersindical de Trabajadores. Eval.A-1.(ME)
4.7.83	27475/96	1.5.83 - Fue una de las personas que leyó un extenso mensaje en el acto realizado en la fecha por el cual se efectúan una serie de reclamaciones al Gobierno.Eval:A-1(00)
1.7.83	28056/83 Pág.006.	- Periódico MAYORIA de fecha 12 de Mayo de 1983, en el mismo figura como uno de los responsables de la organización y seguridad del acto realizado el pasado 1º. de Mayo.- Eval: A-1.-.(AA).-

MINISTERIO DE DEFENSA NACIONAL
S. I. D.

114955-3

Dep. I
Sub - Sec. G
Ficha Nro.____ Confe

21/3/73

PEREIRA — Carlos
Apellidos — Nombres

DOCUMENTOS: C/C_____ Serie _____ Nro. _____ C/I_____ Nro. _____ Dpto. _____

OTROS DOC. _____
Pasaporte — Lib. Enrol. — etc.

NACIMIENTO _____
Fecha — Lugar

DOMICILIO: _____
Calle — Nro. — Teléf. — Ciudad o Localidad

PROFESION U OCUPACION: INDUSTRIA DEL VESTIDO

LUGAR: _____ CARGO: _____

IDEOLOGIA POLITICA _____ CLASIFICACION GREMIALISTA

DATOS COMPLEMENTARIOS _____
Est. Civil — Conyuge — Hijos

~~4405~~

Otros familiares

Documentos	114955 ANTECEDENTES A REGISTRAR	52
El Popular 5/12/72	-Candidato de la Lista Nº1 del Sindicato U. de la Aguja Junto a Elena Rolandes, Bernardo Chszkies, Calixto Gonzalez y Yamandú Fernandez.-(EG)	
18.9.82 19.411 (R.E.18.913)	22.01.76 - En esta fecha se registra lo siguiente: - presentó a Mirian Noemí BALBI BENTANCUR para su afiliación al P.Comunista según material incautado a Rodney Arismendi.- 22.06.78 - En esta fecha se registra lo siguiente: - presentó con Yolanda ARRICO a Mirian Noemí BALBI BENTANCUR para su afiliación al P.Comunista según material incautado por OCOA.- 06.07.79 - En esta fecha se registra lo siguiente: - Presentó con Mirian BALBI a Alicia Elsa DE BERNOCHE.COMOLLI, para su afiliación al P.Comunista según mate ial incautado por OCOA.-Eval.B-2 (K)(EE)	

Ficha confeccionada el 31.3.73 1149506

MINISTERIO DE DEFENSA NACIONAL
S. I. D.

PE 61

Dep. 1 Sec. 1
Sub-Secc. A/N
Ficha Nº_____ Confec._____

6 PEIRANO YAÑEZ

PEREIRA LLANES	Carlos Miguel
Apellidos	Nombres

DOCUMENTOS: C/C._____ Serie _____ Nro. _____ C/I_____ Nro. _____ Dpto. _____

OTROS DOC. _____ Pasaporte _____ Lib. Enrol. _____ etc. _____

NACIMIENTO: 17 años Fecha — Oriental Lugar

DOMICILIO: Missouri Nro.1563 Calle — Nro. — Teléf. — Ciudad o Localidad

PROFESION U OCUPACION: _____

LUGAR: _____ CARGO: _____

IDEOLOGIA POLITICA: _____ CLASIFICACION: _____

DATOS COMPLEMENTARIOS: Soltero Est. Civil — Cónyuge — Hijos

~~12670/1~~

Otros familiares

Fecha	Documentos	114956 ANTECEDENTES A REGISTRAR
29.8.72	Doc.2757 JPM (PD)	-Fue detenido por personal de la Dirección de Seguridad (Secc. 9na) en relación con los hechos producidos en la Av. 18 de Julio y 8 de Octubre cuando varias personas al parecer estudiantes realizaron distintos atentados. En momentos de su detención llevaba neumáticos pronto para su quema. En virtud de ello personal de la D.N.I.I. inspeccionó su domicilio donde se incautó un manual mimeografiado "Guerra de guerrillas" y un cuaderno con anotaciones varias. Manifestó que los neumáticos se los habían entregado en el Liceo N.15. personas que conoce por sus apodos.- "La Flaca"; "El carretilla" y "La chancha".- También fueron detenidos varias personas por el mismo motivo.- (OO)
29.8.72	Doc.2756 JPM (PD)	Según se informa continúa siendo indagado en dependencias de la Dirección Nacional de Información e Inteligencia. Este había sido detenido por personal de la Secc. 9na.- (OO)
16-8-972	D. 2758 J/P.M.	- En el día de la fecha fué dejado en libertad.-(C.C)

A/N

1149574

F1

JUNTA DE COMANDANTES EN JEFE
S. I. D.

Dep. I Secc. I

09.06.82 Sub Secc. A/N

Ficha Nº ..... Confec. .....

PEREIRA — Apellidos

Carlos O. — Nombres

DOCUMENTOS: C/C ..... (Serie / Nº) C/I. ..... (Nº / Dpto.)

OTROS DOC. ..... (Pasaporte / Lib. Enrol. / etc.)

NACIMIENTO: ..... (Fecha / Lugar)

DOMICILIO: ..... (Calle / Nº / Teléf. / Ciudad o Localidad)

PROFESION U OCUPACION: .....

LUGAR: ..... CARGO: .....

IDEOLOGIA POLITICA: ..... CLASIFICACION: .....

DATOS COMPLEMENTARIOS: ..... (Est. Civil / Cónyuge / Hijos)

..... (Otros familiares)

~~160224~~

Fecha	Documentos	114957 ANTECEDENTES A REGISTRAR	Fe
02.06.82	15.533	Figura en una Nómina de Firmantes del Manifiesto de Residentes de Cerro Largo en Montevideo adherentes al Frente Amplio.- Eval.:A-1. (M) (VL) (GM) (LA).Indica ( ) ( ) ( ) ( ) ( ) .- (AÑO 1971)	

VARIOS

F20

JUNTA DE COMANDANTES EN JEFE 114958-2 Dep. I Secc. I

S. I. D.

Sub Secc. A/N

Ficha Nº ..... Confec. 2.10.81

PEREIRA VERA — Carlos Walter

Apellidos — Nombres

DOCUMENTOS: C/C BNA 34.398 (Serie / Nº) C/I. 1.466.178 (Nº / Dpto.)

OTROS DOC. ..... (Pasaporte / Lib. Enrol. / etc.)

NACIMIENTO: 25.7.58 (Fecha) R.O.U. Montevideo (Lugar)

DOMICILIO: Pedro Trapani Nº 1220 apto. 2 (Calle / Nº / Teléf. / Ciudad o Localidad)

PROFESION U OCUPACION: Estudiante

LUGAR: ..... CARGO: .....

IDEOLOGIA POLITICA: ..... CLASIFICACION: .....

DATOS COMPLEMENTARIOS:- ..... (Cónyuge / Est. Civil / Hijos) Hijo de: Carlos Walter y María del Carmen

Otros familiares [illegible]

Fecha	Documentos	114958 ANTECEDENTES A REGISTRAR
8.6.81	C.H.C.P. N°261/81	- 29.9.81.- En la fecha se contestó dicha constancia a nombre del causante, con antecedentes que se registran a nombre de PEREIRA Carlos, no pudiéndose establecer si los mismos le corresponden.- (EL)
MONTEVIDEO	HABILITACION	

Imp. Nacional 716/79

114959-0

F21

JUNTA DE COMANDANTES EN JEFE

S. I. D.

Dep. I Secc. I

Sub Secc. A/N

Ficha Nº ..... Confec. 18.X.82

PEREIRA LIMONATI — Carlos Y.

Apellidos — Nombres

DOCUMENTOS: C/C. ..... C/I. .....

Serie Nº Nº Dpto.

OTROS DOC. .....

Pasaporte Lib. Enrol. etc.

NACIMIENTO: .....

Fecha Lugar

DOMICILIO: .....

Calle Nº Teléf. Ciudad o Localidad

PROFESION U OCUPACION: .....

LUGAR: ..... CARGO: .....

IDEOLOGIA POLITICA: ..... CLASIFICACION: .....

DATOS COMPLEMENTARIOS .....

Est. Civil Cónyuge Hijos

.....

Otros familiares

~~170120~~

Fecha	Documentos	114959 ANTECEDENTES A REGISTRAR	
18.X.82	21189/PD	16.10.82 - En la fecha se registra que se llevó a cabo la Asamblea Constitutiva de la Asociación de Vendedores Callejeros y Permisarios del Uruguay, siendo nombrado para integrar la Comisión. Eval:A-1 (CC)	

MINISTERIO DE DEFENSA NACIONAL
S. I. D.

24-4-79
114960-8

AN Secc. I
Subsecc.

Ficha Nro. ..... Confec.....

PEREIRA MARTINEZ — Apellidos
CARMELO ALFREDO — Nombres

DOCUMENTOS: C/C BJB-13600 (Serie / Nro.) C/I. 1.172.225 (1).- (Nro. / Dpto.)

OTROS DOC. ..... (Pasaporte / Lib. Enrol. / etc.)

NACIMIENTO: 1.2.48 en Montevideo - (2).- (Fecha / Lugar)

DOMICILIO: Avda. Italia No. 4481 - Apto.503 - Montevideo (3).- (Calle / Nro. / Teléf. / Ciudad o Localidad)

PROFESION U OCUPACION: Técnico Mecánico (4).-

LUGAR: ..... CARGO: .....

IDEOLOGIA POLITICA: ..... CLASIFICACION: .....

DATOS COMPLEMENTARIOS: Casado con SOLEDAD CASTRO DIAZ (5).-
(Est. Civil / Cónyuge / Hijos)

Hijo de: RICARDO y ANGELICA(6).-
(Otros familiares)

114980

Fecha	Documentos	ANTECEDENTES A REGISTRAR
16.3.79	D. 0353	Delegado de Mesa por las listas: 808.- , en las elecciones nacionales del año 1971, por el Departamento de Montevideo.- . Circuito Nro. 1010.- (INFORME CORTE ELECTORAL) - (Pág.Nº 035).- (M)
14.5.84		Se hizo Memo (A) No. 778/84 para la UTU(SS)-
22.5.84	D.8402759/525	.- Indica del (1) al (6).- (SS)-

61

JUNTA DE COMANDANTES EN JEFE
S. I. D.

114961-6

Dep. I Secc. I

Sub. Secc. A/N

Ficha N.º 23/XI/982 Confec.

PEREIRA — Carmen

Apellidos — Nombres

DOCUMENTOS: C/C ..... C/I. .....

Serie — N.º — N.º — Dpto.

OTROS DOC. .....

Pasaporte — Lib. Enrol. — etc.

NACIMIENTO: .....

Fecha — Lugar

DOMICILIO: .....

Calle — N.º — Teléf. — Ciudad o Localidad

PROFESION U OCUPACION: .....

LUGAR: ..... CARGO: .....

IDEOLOGIA POLITICA: ..... CLASIFICACION: .....

DATOS COMPLEMENTARIOS: .....

Est.Civil — Cónyuge — Hijos

.....

Otros familiares

~~1[illegible]~~

Fecha	Documentos	114961 ANTECEDENTES A REGISTRAR	
18/9/82	19412 R.E.18919	Feb./976 - Presentó para su afiliación al Partido Comunista a las siguientes personas: a ANA MARIA CURUCHAGA ERGUIZ, con fecha 3/8/71 y junto con NESTOR CHAVEZ GOMEZ, a MARIA GREGORIA FERNANDEZ ARTIGAS, de acuerdo a material incautado por O.C.O.A. en la fecha.- Eval.: B- 2 (PP/LG)	

SERVICIO DE INTELIGENCIA
División I
(Seguridad)

MINISTERIO DE DEFENSA NACIONAL
SERVICIO DE INFORMACION DE DEFENSA
M / F
1149624

Sección 62
Act. Ant. Nac.
Ficha N.º 0347

Nombres y Apellidos: PEREIRA GARCÍA
Carmen.-

Foto

Fecha de Nacimiento: 16-6-929

Lugar de Nacimiento: ESPAÑA (La Coruña)
(País - Ciudad o Localidad - etc.)

Cred. Civ.: Serie A.S.A. N.º 8913 Ced. Identidad: 531.316

Otros documentos:
(Pasaporte - Libreta Enrolam. - etc.)

Domicilio: Av. CENTENARIO 4424 58-82-24
(Ciudad o Localidad) (Calle) (N.º) (Telef.)

Filiación
- Edad Aparente ..... Color del Cutis .....
- Color del Cabello ..... Estatura Aproximada .....
- Complexión ..... Aspecto Social .....
- Señas particulares .....

129/44

Ficha confeccionada en Montevideo el 1o. de junio de 1965.-

114962

52

ACTIVIDADES

(1) Laborales: Profesión Aux. Dpto. Hist. Clín. Lugar de trabajo Hosp. Clínicas

Cargo Oficial 1º Antigüedad 23.3.955

Otras Actividades

(2) Políticas: Ideología COMUNISTA Actuación

Antecedentes

Antecedentes familiares

(3) Sociales: Estado Civil Religión Figuración

Grado Instrucción Lugares que frecuenta

(4) Económicas: Situación Capital aprox. Vehículo
marca y N.o

Otros datos

Datos Complementarios

Apreciación Personal Gral.

FICHA COMPLEMENTARIA

53

Documento		114962 Antecedentes
Fecha	Origen	
22-X-964.-	B-75(1)D-1006.	-Adherente del "Primer Encuentro de Intelectuales Progresistas", organizado por el Movimiento de Trabajadores de la Cultura del Frente Izquierda de Liberación realizado en Montevideo los días 22,23 y 24 de octubre de 1964.-
23-9-974.-	Ficha Hospital CLINICAS	-FIGURA EN RELACIÓN PERSONAL DEL DPTO. DE HISTORIAS CLÍNICAS DEL H.C. CON EL CARGO DE OFICIAL 1º.-
18/9/982	19412 R.E. 18919	Feb./976 - Presentó para su afiliación al Partido Comunista en Set./960 a DIODILA NICOLASA ALVAREZ según material incautado por O.C.O.A. en la fecha Evaluación: B - 2 (PP/LG)

SERVICIO DE INFORMACION
DE DEFENSA
Dep. I

114963-2

1538 Sección
Act. Ant. Nac.
Ficha Nº .....

Nombres y Apellidos: PEREIRA MORENO Carmen

Fecha de Nacimiento: .....

Lugar de Nacimiento: .....
(País - Ciudad o Localidad - etc.)

Cred. Cív.: Serie ..... Nº ..... Ced. Identidad: .....

Otros documentos: .....
(Pasaporte — Libreta Enrolam. — etc.)

AN

FOTO

Domicilio: .....
(Ciudad o Localidad) (Calle) Nº Teléf.

Filiación

Edad aparente ..... Color del Cutis .....

Color del Cabello ..... Estatura Aproximada .....

Complexión ..... Aspecto Social .....

Señas particulares .....

.....

Ficha confeccionada en Montevideo el 3 de mayo de 1967.

Fórm. 1

F[illegible]5

114963

ACTIVIDADES

(1) **Laborales:** Profesión ..... Lugar de trabajo .....

Cargo ..... Antigüedad .....

Otras Actividades .....

(2) **Políticas:** Ideología ..... Actuación .....

Antecedentes .....

Antecedentes familiares .....

(3) **Sociales:** Estado Civil ..... Religión ..... Figuración .....

Grado Instrucción ..... Lugares que frecuenta .....

(4) **Económicas:** Situación ..... Capital aprox. ..... Vehículo .....
marca y Nº

Otros datos .....

Datos Complementarios .....

Apreciación Personal Gral. .....

PEREIRA MORENO — FICHA COMPLEMENTARIA — Carmen — 63

Documento		ANTECEDENTES
Fecha	Origen	114963
Año 1966	Lista "FIDEL"-MALDONADO	Figura como 57° Titular alla Junta Dptal. en las listas del "Frente Izquierda de Liberación" en las Elecciones Nacionales del corriente año.

JUNTA DE COMANDANTES EN JEFE

S. I. D.

1149 84-0

Dep. I Secc. I

Sub Secc. [redacted]

Ficha Nº ..... Confec. 2.7.81

PEREIRA de LLUVERAS — Carmen Edith
Apellidos — Nombres

DOCUMENTOS: C/C ..... C/I. 38881 Salto
Serie — Nº — Nº — Dpto.

OTROS DOC. .....
Pasaporte — Lib. Enrol. — etc.

NACIMIENTO: .....
Fecha — Lugar

DOMICILIO: Julio Delgado 397
Calle — Nº — Teléf. — Ciudad o Localidad

PROFESION U OCUPACION: Labores

LUGAR: ..... CARGO: .....

IDEOLOGIA POLITICA: ..... CLASIFICACION: .....

DATOS COMPLEMENTARIOS: ~~80790~~
Cónyuge — Est. Civil — Hijos

.....
Otros familiares

f 2

Fecha	Documentos	114964 ANTECEDENTES A REGISTRAR
12.6.81	D.4804	-Visitaba al sedicioso recluído :Edgar Heber LLUBERAS PEREIRA, cuando éste se encontraba en el E.M.R.1.-(DD)

Imp. Nacional 716/79

114965-7

F1

MINISTERIO DE DEFENSA NACIONAL
S. I. D.

Dep. I Secc I

Sub-Secc. A/N

Ficha No. ..... Confec. 5/VII/71

PEREIRA ..... Carmen Lurdes (1)
Apellidos Nombres

DOCUMENTOS: C/C ..... C/I .....
Serie N.o N.o Dpto.

OTROS DOC. .....
Pasaporte Lib. Enrol. etc.

NACIMIENTO .....
Fecha Lugar

DOMICILIO: 8 de Octubre 1157 (2) .....
Calle N.o Teléf Ciudad o Localidad

PROFESION U OCUPACION: .....

LUGAR: ..... CARGO: .....

IDEOLOGIA POLITICA COMUNISTA (3) CLASIFICACION

DATOS COMPLEMENTARIOS .....
Est Civil Conyuge Hijos

.....
Otros familiares

~~120446~~

Fecha	Documentos	114965 ANTECEDENTES A REGISTRAR 5e
Agosto/70	B.27/D.5	-Fue encontrada su ficha del Partido Comunista cuando se allanó el domicilio de Roberto Catenaccio.-(C).-Indica O.(3)
		28/7/78-Se remitieron datos identificatorios por Mem.(A) No. 685 (Corte Electoral).- (U)

1.14966-5

JUNTA DE COMANDANTES EN JEFE

Dep. I Secc. I

Sub Secc. A/N

S. I. D. (a)"MATILDE"(1)

Ficha Nro. _____ Confec. 19.V.76

PEREIRA VIERA — Carmen María

Apellidos — Nombres

DOCUMENTOS: C/C. _____ C/I. _____

Serie Nro. Nro. Dpto.

OTROS DOC. _____

Pasaporte Lib. Enrol. etc.

NACIMIENTO: 33 años (1)

Fecha Lugar

DOMICILIO: _____

Calle Nro. Teléf. Ciudad o Localidad

PROFESION U OCUPACION: Funcionaria rentada del P. Comunista (2)

LUGAR: _____ **CARGO:** Srio. Finanzas. Agrup: Barrio Sur. Secc: Sur. Ingresó 1964. (3).

IDEOLOGIA POLITICA: _____ **CLASIFICACION:** P.C.(2).

DATOS COMPLEMENTARIOS: _____

Est. Civil [redacted] Cónyuge Hijos

Otros familiares

Fe

Fecha	Documentos	114966 ANTECEDENTES A REGISTRAR
21.XI.975.	Doc.1989.	- Interrogada de acuerdo a las declaraciones de PANDOLFO ORTIZ Claudio por ser integrante del grupo de becarios del P.Comunista que concurrer a la Escuela Konsomol (Moscú) a realizar cursos entre el mes de Oct/7 a Abril/74. Su encuandre sería como Secretaria de Finanzas del Regional 1 del P.Comunista. Eval: A - 1. (Y).
30.8.76.	Doc.1129.	- Figura en una nómina de funcionarios rentados del P.Comunista, según documentación incautada en el ex-domicilio del dirigente Sergio A.BARREIRO NUÑEZ. Dicha nómina de funcionarios,ésta contenida en una relatión general de asistentes a la Conferencia Dptal del año 1970, realizada por el P.Comunista. Eval: A - 1 (Y).=
4.7.83	26314/792	-1971/1978:En información referente al P.C. obtenida por e el Depto.III/S.I.D. en éste período se establece: Integrante de la Regional 1 sector Enseñanza.("LEDRC PA-RODI" Municipales). Asistió a la Conferencia Nacional del Partido Comunista entre el 1 y 2 de diciembre de 1972.Eval A-2 (BR).-

VARIOS

114967.3

13.08.82

Dep. I Secc. I

Sub Secc. A/N

Ficha Nº ..... Confec. .....

JUNTA DE COMANDANTES EN JEFE

S. I. D.

PEREIRA ..... Carol .....

Apellidos Nombres

DOCUMENTOS: C/C. ..... C/I. 1.776.819 .....

Serie Nº Nº Dpto.

OTROS DOC. .....

Pasaporte Lib. Enrol. etc.

NACIMIENTO: .....

Fecha Lugar

DOMICILIO: .....

Calle Nº Teléf. Ciudad o Localidad

PROFESION U OCUPACION: .....

LUGAR: ..... CARGO: .....

IDEOLOGIA POLITICA: ..... CLASIFICACION: .....

DATOS COMPLEMENTARIOS .....

Est. Civil Cónyuge Hijos

.....

Otros familiares

~~17[illegible]~~

Fecha	Documentos	114967 ANTECEDENTES A REGISTRAR	
05.08.82	7469	Ab/82-Firma un documento junto a otros alumnos del Liceo No.3 solicitando la derogación de varias disposiciones en vigencia y la realización de mejoras en dicho Instituto. Dicha solicitud motivó 10 días de suspensión a todos los alumnos. Eval.A-1 (GM)(LA)	

FALLECIDO

51

JUNTA DE COMANDANTES EN JEFE

S. I. D. 114968-1

Dep. I Secc. I

Sub Secc. A/N

Ficha No. ..... Confec. .....

PEREIRA ..... CAROLIANO .....

Apellidos Nombres

DOCUMENTOS: C/C. ..... **C/I.** .....

Serie No. No. Dpto.

OTROS DOC. .....

Pasaporte Lib. Enrol. etc.

NACIMIENTO: .....

Fecha Lugar

DOMICILIO: .....

Calle No. Teléf. Ciudad o Localidad

PROFESIÓN U OCUPACIÓN: .....

LUGAR: ..... **CARGO:** .....

IDEOLOGÍA POLÍTICA: ..... **CLASIFICACIÓN:** .....

DATOS COMPLEMENTARIOS .....

Est. Civil Cónyuge Hijos

.....

Otros familiares

SERVICIO DE INFORMACION DE DEFENSA
División I

MINISTERIO DE DEFENSA NACIONAL
SERVICIO DE INFORMACION DE DEFENSA
M/F
T.A. 114969-937

.....Sección 191
Act. Ant. Nac.
Ficha Nº ~~1004~~

Nombres y Apellidos: PEREIRA Casildo

Fecha de Nacimiento: .....

Lugar de Nacimiento: .....
(País - Ciudad o Localidad - etc.)

Cred. Civ.: Serie ..... Nº ..... Ced. Identidad: .....

Otros documentos: .....
(Pasaporte - Libreta Enrolam. - etc.)

FOTO

Domicilio: .....
(Ciudad o Localidad) (Calle) Nº Telef.

Filiación
- Edad Aparente ..... Color del Cutis .....
- Color del Cabello ..... Estatura Aproximada .....
- Complexión ..... Aspecto Social .....
- Señas particulares .....

~~[illegible]~~

Ficha confeccionada en Montevideo el 14 de Febrero de 1966.-

114969

ACTIVIDADES

(1) **Laborales:** Profesión ..... Lugar de trabajo .....

Cargo ..... Antigüedad .....

Otras Actividades .....

.....

(2) **Políticas:** Ideología ..... Actuación .....

Antecedentes .....

Antecedentes familiares .....

(3) **Sociales:** Estado Civil ..... Religión ..... Figuración .....

Grado Instrucción ..... Lugares que frecuenta .....

(4) **Económicas:** Situación ..... Capital aprox. ..... Vehículo .....
marca y Nº

Otros datos .....

Datos Complementarios .....

Apreciación Personal Gral. .....

.....

.....

FICHA COMPLEMENTARIA PEREIRA, Casildo 63

Documento		114969 Antecedentes
Fecha	Origen	
2/2/1966.-	75/1.-	Con motivo de cumplir el diario "El Popular" el IX aniversario, firma una carta abierta a los trabajadores, dirigentes y personalidades sindicales y populares, en la cual hace un llamamiento de adhesión del homenaje al diario de referencia, que se realizará en el Palacio de Sud América el 11 de febrero del corriente año.-

1149707

SERVICIO DE INTELIGENCIA

Div. I (Seguridad)

Sección .....

MINISTERIO DE DEFENSA NACIONAL
SERVICIO DE INFORMACION DE DEFENSA
M / F
I.Y. 0203-10784

Ficha N.º ..... confeccionada el 26-X-964.-

Foto

Apellidos **PEREIRA**

Nombres **Catalino Gonzalo**

Fecha de Nacimiento: .....

Lugar de Nacimiento: .....

Cred. Civ.: ..... Ced. Identidad: .....

Prontuario: ..... F. Censal: .....

Padre: .....

Madre: .....

Domicilio: ..... Ciudad: .....

Otros datos (Documentos y señas personales) .....

.....

.....

EC734

FICHA COMPLEMENTARIA

52

Documento			114970 Antecedentes
Nº	Fecha	Origen	
	5-IX-964	El Popular-B-75-(1)-D-355	Firmante de un telegrama de ciudadanos salteños enviado al Ministro de Relaciones Exteriores, Alejandro Zorrilla de San Martín, pronunciándose por el mantenimiento de relaciones con Cuba.-

Nombres: Celestino

Fecha de Nacimiento:

FICHA COMPLEMENTARIA

Documento			114971 ANTECEDENTES
Nº	Fecha	Origen	
	21/3/65	75/2166	- El reseñado figura en una relación de personas que fueron detenidas por violación a las Medidas Prontas de Seguridad, decretadas por el Consejo Nacional de Gobierno.- Su detención se realizó por parte de la Policía en el Departamento de Montevideo.-

SERVICIO DE INTELIGENCIA 114972-3

Div. I (Seguridad)

Sección

MINISTERIO DE DEFENSA NACIONAL M/F
SERVICIO DE INFORMACION DE DEFENSA Ficha No

I.V.0203-0592

Confeccionada el 27-May-84.

Foto

Apellidos PEREIRA,

Nombres Celestino.

Fecha de Nacimiento:

Lugar de Nacimiento:

Cred. Civ.: Ced. Identidad:

Prontuario: F. Censal:

Padre:

Madre:

Domicilio: Tómas Gómez Nº 3630 Ciudad:

Otros datos (Documentos y señas personales) Directivo del Institute Cultural Uruguay-China.-

80796

FICHA COMPLEMENTARIA

52

Documento			114972 Antecedentes
Nº	Fecha	Origen	
B-75(1)-D-133.-	20-May-64.-	Epoca.-	- Firmante de una protesta ante el señor Embajador del Brasil en nuestro país por la detención de los miembros de la Delegación Comercial de China Comunista en Río de Janeiro, detenidos por actividades antinacionales.-
B-75(1)D-134.-	22-May-64.	Marcha.	
B-72-D-97.	28/IX/964.		-Integrante del Directorio del Instituto Uruguay China.-
B-77-D-120	VII/966		-El reseñado figura en una relación de personas a las cuales se les sabe con vinculaciones con el "Instituto Cultural Uruguay China"(I C U CH).- Domiciliado en Tomás Gómez Nº3630.-
77/143	5-IX-966		-En una publicación realizada en el año 1963 por el Instituto Cultural Uruguay-China, titulado"50 RECETAS DE COCINA CHINA", se publican la Comisión de Honor y la Comisión Directiva de dicho Instituto durante el año mencionado, figurando el reseñado como integrante de la Comisión Directiva.-

SERVICIO DE INFORMACION
DE DEFENSA
Dep. 1

114973-1

Confeccionado el 13.3.73.

V A R I O S

FOTO

Apellidos PEREIRA BARCELONA

Nombres Celestino

Fecha de Nacimiento 2/V/935

Lugar de Nacimiento Cerro Largo

Est. Civil Casado

Cred. Cívica C.B.C.5691 Céd. Identidad 18.279 Cerro Largo (1)

Otros Documentos

Ocupación Funcionario del C.C. de Asignaciones Familiares

Padre Cirio

Madre Juana

Domicilio Manuel Oribe Nº 634 Ciudad Dpto de Cerro Largo (2)

Otros datos

~~80707~~

Imp. CHIESA Hnos. Ltda. 4.000 - 11 - 72

FICHA COMPLEMENTARIA

f2

DOCUMENTO		14973 ANTECEDENTES
Fecha	Origen	
1971.	Lista 808.	Candidato como 13º.titular a la Junta Electoral por el Dpto.de C.,argo,sub.lema "Unidad Arachana".- (M).
1971.	Lista 1808	Candidato en el 21.lugar a la Junta Departamental por el dpto.de Cerro Largo sub lema Unidad Arachana.(S.S)
16/7/77	D.0698	- Indica lo mismos que los documentos anteriores. Indica (1 y 2) Eval.B-2(MM).-
26.3.80	- - - - -	Figura como Delegado de Mesa por las listas 808, 1808, 988 y 9988 del "Frente Amplio", por el Dpto. de C.Largo, para las elecciones nacionales de 1971.- EVAL.:A-1 (PP)
27.3.80	- - - - -	Se contestó en Constancia de Habilitación para Cargos Públicos Nº 1957/79 de la Secc.2da. de C.Largo, a nombre del causante a efectos de su permanencia en elB.R.O.U., asimismo, se establecw que en la Jef.Po. de C.Largo y en el Dpto. Nº 3 de la D.N.I.I., se registra la misma anotación que el SID.- Aporta datos filiatorios. (PP)

11/6/84

11941 / 82

PAG. 3879

- POSEE ANTECEDENTES EN EL C.O.N.A.E.-

EVAL - A - 1. CED INDICA ( ) ( ) ( )

53

FECHA	DOCUMENTOS	114973 ANTECEDENTES A REGISTRAR
26/2/982	12221/45	Funcionario de la Direccion de Asignaciones Familiares paso a situacion de disponibilidad el 06/11/80 en aplicacion del Acto Institucional N.7 de fecha 27/6/977.EVALUACION. A-1. (GM) Indica ( ) ( ) ( ) ( ) ( )

FECHA	DOCUMENTOS	114073 ANTECEDENTES A REGISTRAR

MINISTERIO DE DEFENSA NACIONAL
S. I. D.

29 JUL. 1975

Dep. I 51 Secc. I

Sub - Secc. G

Ficha Nro.____ Confec.____

14973

PEREIRA BARCELONA (Apellidos) Celestino (Nombres)

DOCUMENTOS: C/C (Serie / Nro.) C/I. (Nro. / Dpto.)

OTROS DOC. (Pasaporte / Lib. Enrol. / etc.)

NACIMIENTO: (Fecha / Lugar)

DOMICILIO: (Calle / Nro. / Telél.) Dpto.: CERRO LARGO (Ciudad o Localidad)

PROFESION U OCUPACION: Funcionario

LUGAR: Caja Asig. Fam. Melo CARGO:

IDEOLOGIA POLITICA: Comunista CLASIFICACION:

DATOS COMPLEMENTARIOS:

Est. Civil: 44404 Conyuge Hijos

Otros familiares

56

Fecha	Documentos	114973 ANTECEDENTES A REGISTRAR
22.7.75	D. 1288	Funcionario de la Caja de Asignaciones Familiares de la Cdad. de Melo (Cerro Largo), comunista e integrante del Frente Amplio.- Evaluación A-1.-(I).-
15.X.84	31109/173	- 1971: Candidato para integrar la Junta Electoral en representación del Frente Amplio "P.DC", lista 808 por el Dpto. de Cerro Largo en las elecciones Nacional del mismo año.-Eval.A-2.-(FE)

MINISTERIO DE DEFENSA NACIONAL
S. I. D.

24.4.79

114074-9

A I N G

Secc. I

Ficha Nº ..... Confec. .....

PEREIRA ..... CELESTINO ANTONIO .....
Apellidos Nombres

DOCUMENTOS: C/C BAB-3c031 ..... C/I. .....
Serie Nº Nº Dpto.

OTROS DOC. .....
Pasaporte Lib. Enrol. etc.

NACIMIENTO: .....
Fecha Lugar

DOMICILIO: .....
Calle Nº Teléf. Ciudad o Localidad

PROFESION U OCUPACION: .....

LUGAR: ..... CARGO: .....

IDEOLOGIA POLITICA: ..... CLASIFICACION: .....

DATOS COMPLEMENTARIOS: .....
Est. Civil Cónyuge Hijos

.....
Otros familiares

62

Fecha	Documentos	114974 ANTECEDENTES A REGISTRAR
1o.3.79	D. 0353	Delegado de Mesa por las listas: 1001.- , en las elecciones nacionales del año 1971, por el Departamento de Montevideo.- . Circuito Nro. 792.- (INFORME CORTE ELECTORAL) - (Pág.N° 035).- (M)

SERVICIO DE INFORMACION
DE DEFENSA

Dep. 1

114975-6

E

Confeccionado el 13 de Enero de 1970

VARIOS

FOTO

Apellidos PEREIRA AZUAGA

Nombres Celia Elida

Fecha de Nacimiento (1) 21 años (1968) 20-4-947

Lugar de Nacimiento (2) Uruguay Montevideo

Est. Civil (3) Soltera 1974: Casada con Walter Antunez

Cred. Cívica: BOB 11.770 Céd. Identidad 1.082.428

Otros Documentos

Ocupación (4) Estudiante de Medicina -Funcionaria Hosp. Clínicas

Padre Clovis PEREIRA (Fallecido)

Madre Dorila ASUAGA

Domicilio (5) Cuchilla Grande 4011 (J. Belloni) Ciudad Mdeo.

Otros datos: 1 Hijo: Andres Antunez Pereira; 2 Hermanos Milton y Alicia

[redacted]

FICHA COMPLEMENTARIA

DOCUMENTO Fecha	Origen	11497 ANTECEDENTES
3/12/68	B.15(1)/D.51	-Concurrió en un ómnibus, junto con Daniel [illegible] INFANTE, Roberto FABRE VÁZQUEZ, Andrés [illegible], Héctor Manuel VIEYTES MARIÑO y Mario Rafael CHIAPPARI PADOMBO, (todos estudiantes, menos el último de los nombrados); a la visita del Sr. Presidente de la República, a la ciudad de Florida. Cuando volvieron a Mdeo. fueron reconocidos por actividades subversivas y aprehendidos por funcionarios de Investigaciones de Mdeo. Indica (1) al (5). —
30-9-974	Ficha del Hospit. de Clínicas	Figura como Ayudante de Servicios Generales del Hospital de Clínicas presentando a su hermano Milton PEREIRA para ocupar un cargo de Ayudante de Servicio General como Aspirante. Indica Datos Complementarios sobre la mencionada persona.-

SERVICIO DE INFORMACION DE DEFENSA

Dep. I

114970-4

Confeccionado el 6/VII/70

4 AÑOS

FOTO

Apellidos PEREIRA

Nombres César (1)

Fecha de Nacimiento

Lugar de Nacimiento

Est. Civil

Cred. Cívica Ced Identidad

Otros Documentos

Ocupación

Padre

Madre

Domicilio Agraciada 540 (2) Ciudad

Otros datos

~~50795~~

FICHA COMPLEMENTARIA

DOCUMENTO		ANTECEDENTES
Fecha	Origen	114976
Agosto/70	B.27/D.5	-En ocasión del allanamiento al domicilio de [illegible] Catenaccio fue hallado su nombre en una agenda.-Indica ① y ② (G).-
10/2/982		Se contestó Memo(A)Nº265/982 para el Dpto.III/SID(LG)

VARIOS

JUNTA DE COMANDANTES EN JEFE 114977-2 Dep. I Secc. I

S. I. D. Sub Secc. A/N

Ficha Nº ..... Confec. .....

PEREIRA BORRELLI (Apellidos) César José Francisco (Nombres)

DOCUMENTOS: C/C Serie BAA 7210 Nº C/I. Nº 500.834 Dpto.

OTROS DOC. Pasaporte Lib. Enrol. etc.

NACIMIENTO: 30/8/926 (Fecha) Montevideo (Lugar)

DOMICILIO: Tte. Rinaldi Nº 3870 (Calle Nº Teléf. Ciudad o Localidad)

PROFESION U OCUPACION: Médico

LUGAR: Fac. de Med. (Docente) CASMU CARGO:

IDEOLOGIA POLITICA: CLASIFICACION:

DATOS COMPLEMENTARIOS: Casado (Est. Civil Cónyuge Hijos)

Hijo de José y de Pascuala

Otros familiares

Fecha	Documentos	1.14977 , ANTECEDENTES A REGISTRAR
30/5/80	D.N.I.I.	1/3/973.Concurre a una reunión del SMU, en el cual se da entrada a una nota del "X FESTIVAL MUNDIAL DE LA JUVENTUD Y LOS ESTUDIANTES" a llevarse a cabo en Berlín con fines de "solidaridad" y recaudación de fondos para el pueblo de Viet Nam. El Sr. W. BERMUDEZ informa que han adherido el Movimiento "Por la Patria" y Movimiento Nacional de Rocha. También se decide urgir al "Grupo de Solidaridad con Médicos y Practicantes Detenides", remita a la mayor brevedad la información soliciatada sobre detenidos y torturas para enviar a Amnesty Internacional. Se establece que ambas mociones fueron aprobadas con el sólo voto del Dr. Algorta. 22/8/973.Candidato por la Facultad de Medicina Orden Egresados, para integrar la Asamblea General del Claustro Universitario. Ampliando la información que precede, se establece que integró la Lista Nº 163, Lema "Libertad, Salud y Autonomía", de tendencia izquiedista.(Datos extraíodos de la C.H.C.P. de la secc.18va. de fecha 26/12/78, Nº674).(P).
19/X/981	.....	MEMORANDUM (A) Nº 1918/81 PARA EL C-2/ES.MA.CO. (P)

Imp. Nacional 716/79

5

MINISTERIO DE DEFENSA NACIONAL
S. I. D.

114977

Dep. I Secc. I
Sub - Secc. G 73
Ficha Nro. ____ Confec. 7/6/

PEREIRA BORRELLI (Apellidos) — CESAR José Francisco (Nombres) (1)

DOCUMENTOS: C/C. 500.83 (2) Serie Nro. — C/I. BAA 7210 (3) Nro. Dpto.

OTROS DOC. ____ Pasaporte Lib. Enrol. etc.

NACIMIENTO: 30.8.20 (4) Fecha — Montevideo Lugar

DOMICILIO: ~~Teniente Rinaldi~~ 3870 (5) Calle Nro. Teléf. Ciudad o Localidad

PROFESION U OCUPACION: médico

LUGAR: CASMU CARGO: ____

IDEOLOGIA POLITICA: comunista CLASIFICACION: dirigente

DATOS COMPLEMENTARIOS: ____ Est. Civil [illegible] Cónyuge Hijos

Otros familiares

Fecha	Documentos	114077 ANTECENDENTES A REGISTRAR
4/6/73	1183	Fue electo integrante del Comité Ejecutivo del CASMU. Integraba la lista Lema "Dr.Carlos Ma.Fosalba" en las elecciones del 31/5/73. (RR)
7.1.75	Fich.Hos Clinicas	—qq— Ind: Val

JUNTA DE COMANDANTES EN JEFE

S. I. D.

Extremista

114978-0

B1

Dep. I Secc. I

Sub Secc. [redacted]

Ficha Nº ..... Confec. 4.7.82

PEREYRA VAZQUEZ — Carlos María (a)"El Gordo" (2)

Apellidos — Nombres

DOCUMENTOS: C/C. NAB 8327 C/I. .....

Serie Nº Nº Dpto.

OTROS DOC. .....

Pasaporte Lib. Enrol. etc.

NACIMIENTO: 8.NOV.944 Mdeo.

Fecha Lugar

DOMICILIO: Gral. Flores 487. Colonia

Calle Nº Teléf. Ciudad o Localidad

PROFESION U OCUPACION: Estudiante de Preparatorios en 1971.

LUGAR: ..... CARGO: .....

IDEOLOGIA POLITICA: ..... CLASIFICACION: MLN (1)

DATOS COMPLEMENTARIOS .....

Est. Civil Cónyuge Hijos

HIJO DE: José María y Ofelia.

Otros familiares

~~183366~~

7

Fecha	Documentos	114978 ANTECEDENTES A REGISTRAR
21.5.82.	15011	JEF.POL.COLONIA: AÑO 1971:Militante activo del Frente Ampli concurrió a los actos llevados a cabo en la ciudad de Colonia,a sus caravanas, manifestaciones y mitines del Frente Amplio.-Sus amistades son personas de izquierda, siendo sospechado y vigilado por esta Policía de pertenecer a alguna columna sediciosa ya que mantenía estrecha vinculación con elementos que posteriormente fueron procesados por actividades subversivas.Eval.A-2.-AÑO 1971: Actuó como Delegado de Mesa en las Elecciones Nacionales, por el Partido Demócrata Cristiano, en el circuíto Nro.17 de la ciudad de Colonia,con las listas 9889,9988,1811 y 11811.Eval.A-1.(TJ)
20.4.83	25365 Pag.1993	Año 1973: El sedicioso Arturo Amado ILHENFELD BERRETA detenido por el Bn.I. Nº4., declara en actas firmadas que el causante era integrante del MLN en la ciudad de Colonia Indica (1) y (2).- EVAL:A-2.- (SM)

114978

F3

JUNTA DE COMANDANTES EN JEFE

S. I. D.

Dep. I Secc. I

Sub Secc. A/N

Ficha Nro. _____ Confec. 10/6/77

PEREIRA VAZQUEZ
Apellidos

Nombres

(a) "El gordo"

DOCUMENTOS: C/C ..... C/I. .....
Serie Nro. Nro. Dpto.

OTROS DOC. .....
Pasaporte Lib. Enrol. etc.

NACIMIENTO: .....
Fecha Lugar

DOMICILIO: ..... Colonia
Calle Nro. Teléf. Ciudad o Localidad

PROFESION U OCUPACION: .....

LUGAR: ..... CARGO: .....

IDEOLOGIA POLITICA: ..... CLASIFICACION: ~~1 [illegible]~~

DATOS COMPLEMENTARIOS: Casado Estela RODRIGUEZ de PEREIRA
Est. Civil Cónyuge Hijos

Otros familiares

54

Fecha	Documentos	114979 ANTECEDENTES A REGISTRAR
26/12/73	D.4433	-Por declaraciones de Arturo ILHENFELD FERRETTA, se conoce que esta persona y su esposa integraban el grupo de Olga CHARREAU PUCHE (a) "Emilia". No habían sido detenidos aún. Eval. A-1 .- (U)
08/III/74	D.0397	
26/12/73	D.4420	-Indica lo mismo que el doc. anterior.Eval. A-1 - (U)

E Fs. 1

114970-1

MINISTERIO DE DEFENSA NACIONAL
S. I. D.

Dep. I Secc. I
Sub-Secc. A/N
Ficha Nro. ..... Confec. 9.9.71

(a) "GONZALO"

PEREIRA LENZI (Apellidos) César Orlando (Nombres)

DOCUMENTOS: C/C. AVA 10822 (1) C/I. 1.200.698 (3)
Serie Nro. Nro. Dpto.

OTROS DOC. .....
Pasaporte Lib. Enrol. etc.

NACIMIENTO: 40 años. año 1932 (4)
Fecha Lugar

DOMICILIO: A. Díaz 1271 (2)
Calle Nro. Teléf. Ciudad o Localidad

PROFESION U OCUPACION: Empleado del Juzgado de Instrucción de 1er.Turno.

LUGAR: ..... CARGO: .....

IDEOLOGIA POLITICA: ..... CLASIFICACION: M.L.N. 143058

DATOS COMPLEMENTARIOS: Soltero
Est. Civil Conyuge Hijos

.....
Otros familiares

Fecha	Documentos	114979 ANTECEDENTES A REGISTRAR Fs.2
Jul/72.	D. 2685. PM. JPM.	-Fue detenido en el mes de julio, por efectivos de las FF.CC Aportaba datos a la organización, sobre solicitudes de allanamientos hechas ante el Juez de Instrucción por la Jefatura de Policia de Montevideo, las copias de las solicitudes de allanamientos, se las entregaba al sedicioso Nuno PUCURULL.- (V).
23/X/972	D.3705 R/D	-Permanece detenido en una Unidad de las FF.AA.-(J).-
9/7/73	D. 1502	- Se encuentra detenido en el E.M.R.No.1 (Libertad).(GG).- Eval:A -2
5/12/73	D. 4153	- Fué puesto en libertad el 17/10/73 del E.M.R.No.1.(GG).
16.02.82	D. 5757/12	-Figura en una relacion de la Corte Electoral, de ciudadanos inscriptos en el Registro Civico Nacional, que se encuentran comprendidos en el Art. 1, Literal "B" del Acto Institucional No. 4, con prohibicion de ejercer el derecho de voto. (Procesados por delitos de "Lesa Nacion").Eval.: A-1.(VL) Indica (1) (2)
26/2/982	12221/56	Funcionario del Ministerio de Justicia paso a situacion de disponibilidad el 10/08/72 en aplicacion del Acto Institucional N.7 de fecha 27/6/977.EVALUACION. A-1. (GM) Indica (3) ( ) ( ) ( ) ( )
1/6/84	11941 / 82 PAG. 3880	- POSEE ANTECEDENTES EN EL CO.NA.E. EVAL - A - 1.C (0) INDICA ( ) ( ) ( )

FECHA	DOCUMENTOS	114070 ANTECEDENTES A REGISTRAR Fs.3
16.02.82	D.6004/81/ 46	-Se encuentra comprendido en el Art.1o. literal b) del Acto Institucional No.4,por haber sido procesado el 10/9/1972 por los delitos previstos en. C.P.M. C.P.O. 152 y 163 EVALUACION A-1 (LA)
14.4.83.	25365/1021	-13.3.79:Nov.Red.Perez-Depto 4.OCOA:Solicita se deja sin efecto la Requisitoria de:PEREIRA LUNZI,César Orlando. Evaluación:A-1. -1971/78-En información referente al M.L.N. obtenida por el Dpto. III/SID en este período se establece: Figura como L.V. Unidad de Control:Gpo.A.5.-Eval:A-2 (KE)
21.6.83	24739/82- pag.43	03.03.83- Figura en una relación procedente de la P.M.E de Libertades Vigiladas categorías "C". Unidad de control: Grp. A 5. Detenido el 01.07.72. Liberado el 17.10.73. EVAL A-1 (B)
20.6.83	24862/83- Pag. 70	08.03.83- Indica Idem al Doc. 24739/83, variando fechas Detenido el 10.07.72. Liberado 21.09.73. EVAL A-1 (B)
20.6.83	18378/82	- 02.09.82- Ficha del E.M.R. 1 establece: Detenido el 01. 09.72. Libertad provisional 17.10.73. Proc. Art. 152 y 163 del C.P.O.Pertenece al M.L.N. Colaborador. EVAL B-2 (B)

FECHA	DOCUMENTOS	114078 ANTECEDENTES A REGISTRAR Fs.4
20.6.83	24747/83 2 y 231	- 03.03.83- Figura en unarelación de reclusos que poseen acta de interrogatorio, en la misma mencina a: Nuño PUCURULL, Jorge ILLAS, EVAL A-1 (B)
19.10.83	1029/79 pág 23	31.10.75:Firmante de un manifiesto "A los ciudadanos de Mérida" de apoyo al F.A. y a la candidatura del Dr.Hugo DUBARBOURE.-Eval:A-2(AD)
8.11.83	1028/79 pág.3	18.9.72: Procesado por delitos subversivos.Eval.F-6.(ME)
22.3.84	8401107 Pag.2257/ 2259	-1977: Idem Doc,4153/73.-Eval:A-1.-Indica (4) (SM)

54

Confeccionada el 12 de Noviembre de 1965

MINISTERIO DE DEFENSA NACIONAL
S. I. D.

114980-6

Dep. I Secc. I
Sub-Secc. A/N
Ficha N.o ..... Confec. .....

PEREIRA MARSO ITURRALDE — Cielito
Apellidos — Nombres

DOCUMENTOS: C/C ..... C/I .....
Serie No. N.o Dpto.

OTROS DOC.- .....
Pasaporte Lib. Enrol. etc.

NACIMIENTO: .....
Fecha Lugar

DOMICILIO: ..... Melo (Cerro Largo)
Calle N.o Teléf. Ciudad o Localidad

PROFESION U OCUPACION: Estudiante de Magisterio

LUGAR: ..... CARGO: .....

IDEOLOGIA POLITICA COMUNISTA ..... CLASIFICACION .....

DATOS COMPLEMENTARIOS .....

Est. Civil ~~12944~~ Conyuge Hijos

.....
otros familiares

52

Fecha	Documentos	114980 ANTECEDENTES A REGISTRAR
29/VI/6[illegible]	22/21	-Concurre al acto realizado por el FIDEL en la esquina de las calles 18 de Julio y José Pedro Varela con motivo de la inauguración del Comite Departamental y Biblioteca en l ciudad de Melo Dpto. de Cerro Largo .-
9/V/68	24/9	-Notorio simpatizante comunista local .-

MINISTERIO DE DEFENSA NACIONAL
S. I. D.

114981-4

Dep. I 5 Se
Sub-Secc. G
Ficha Nº. Conf
9/III/72

PEREIRA — Cirilo
Apellidos — Nombres

DOCUMENTOS: C/C ..... C/I .....
Serie No. No. Dpto.

OTROS DOC.: .....
Pasaporte Lib. Enrol. etc.

NACIMIENTO: .....
Fecha Lugar

DOMICILIO: (1) Luís A.Herrera 527.- (2) Dpto. FLORES
Calle No. Telef Ciudad o Localidad

PROFESION U OCUPACION: .....

LUGAR: ..... CARGO .....

IDEOLOGIA POLITICA (3) DEMOCRATA ..... CLASIFICACION Activista.-

DATOS COMPLEMENTARIOS ..... ~~[illegible]~~
Est. Civil Conyuge Hijos

DOCUMENTOS	114981 ANTECEDENTES A REGISTRAR
B-31-D-4. 23-10-31	-Integró una Mesa en oportunidad de intentarse la formación de un Plenario Obrero y Popular en Flores,no teniendo eco tal iniciativa,habiendo quedado trunco el mencionado movimiento.-La reunión se efectuó en la Asoc. Magisterial de Flores,desconociéndose las causas de no prosperar la iniciativa.-(T).
B31-D2 3-5-31	Participó en la organización del acto llevado a cabo por el Plenario Obrero Deptal. de Flores en el Club Deportivo América de la ciudad de Trinidad,-con motivo de la celebración el 1º de Mayo del "Día de los Trabajdores".- (V).-
31./1 15-1-30	Dirigente gremial de empleados y obreros I.y C. (de esta forma figura en el documento)en el departamento de Flores.- (EE)Indice ① al ②.-(EE) (Eval.B-2).-
31.-8 23-6-30	Secretario de Obreros y Empleados de I. y C.,dicha Asociación cuenta con 30 adherentes.-(EE) Indice ①.-(EE) Eval: B-2. (C).-

114982-2

SERVICIO DE INFORMACION
DE DEFENSA
Dep. 1

Confeccionado el 27.6.73

V A R I O S

FOTO

Apellidos PEREIRA ARISPE

Nombres Cirilo

Fecha de Nacimiento

Lugar de Nacimiento

Est. Civil

Cred. Cívica ..... Céd. Identidad

Otros Documentos

Ocupación

Padre

Madre

Domicilio ..... Ciudad

Otros datos

Imp. CHIESA Hnos. Ltda. 4.000 - 11 - 72

114982-2

SERVICIO DE INFORMACION
DE DEFENSA
Dep. 1

Confeccionado el 27.6.73

V A R I O S

FOTO

Apellidos PEREIRA ARISPE

Nombres Cirilo

Fecha de Nacimiento

Lugar de Nacimiento

Est. Civil

Cred. Cívica ..... Céd. Identidad

Otros Documentos

Ocupación

Padre

Madre

Domicilio ..... Ciudad

Otros datos

[redacted]

Imp. CHIESA Hnos. Ltda. 4.000 - 11 - 72

FICHA COMPLEMENTARIA

B2

DOCUMENTO		114982 ANTECEDENTES
Fecha	Origen	
1971.	Lista 1808	Candidato en el 58.lugar a la Junta Departamental por el dpte.de Flores sub lema Frente del Pueblo(SS)
27/6/70.	D. 31/8.	Secretario de Obreros y Empleados de T. y C. Eval: B-2. (C).-
1/6/84	11941 / 82 PAQ. 3880	- POSEE ANTECEDENTES EN EL CO.NA.E - EVAL - A - 1.C (D) INDICA ( ) ( ) ( )

1.14083-0

Fr

SERVICIO DE INFORMACION DE DEFENSA

Dep. 1

V A R I O S

Confeccionado el 7 - 11 - 75

FOTO

Apellidos PEREIRA PONCE

Nombres Cirilo Beltrán

Fecha de Nacimiento 28-10-24 (1)

Lugar de Nacimiento URUGUAY (2)

Est. Civil

Cred Cívica K6C 682 (3) Céd. Identidad 11-35003 (4)

Otros Documentos Func. A.N.U.A.P.

Ocupación CAPATAZ Producción 2do. (5)

Padre

Madre

Domicilio TACUAREMBO 1073 (6) Ciudad PAYSANDU (7)

Otros datos

[redacted]

Imp. CHIESA Hnos. Ltda. 10.000 - 12 - 73

FICHA COMPLEMENTARIA

53

DOCUMENTO		114983 ANTECEDENTES
Fecha	Origen	
14-5-75	Doc.1084	-Figura en una relación de funcionarios de ANCAP que registran antecedentes policiales.Eval.:A-1 (RR)
08.07.82 - D.16.702		Baja como funcionario de A.N.C.A.P. por acogerse a los beneficios jubilatorios. Indica (1) (a) (7). (GM) (LA).

SERVICIO DE INFORMACION
DE DEFENSA
Dep. 1

114984-2

Confeccionado el 28 de noviembre de 1969.-

VARIOS

FOTO

Apellidos PEREYRA

Nombres Cliche.-

Fecha de Nacimiento

Lugar de Nacimiento

Est. Civil

Cred. Cívica: Céd. Identidad

Otros Documentos

Ocupación

Padre

Madre

Domicilio Ciudad

Otros datos:

80005

FICHA COMPLEMENTARIA

DOCUMENTO		114084 ANTECEDENTES
Fecha	Origen	
[illegible] 1967.-	76.-101.-	Miembro del M.N.R. (Movimiento Nacionalista Revolucionario de Uni ón Oriental).-

*320-

114985-5

F4

JUNTA DE COMANDANTES EN JEFE

S. I. D.

Dep. I Secc. I

Sub Secc. A/N

Ficha Nro. ____ Confec. 31-10-78

~~PEREYRA~~ Apellidos

Colón Nombres

DOCUMENTOS: C/C ____ Serie ____ Nro. ____ C/I. ____ Nro. ____ Dpto. ____

OTROS DOC. ____ Pasaporte ____ Lib. Enrol. ____ etc. ____

NACIMIENTO: ____ Fecha ____ Lugar ____

DOMICILIO: ____ Calle ____ Nro. ____ Teléf. ____ Ciudad o Localidad ____

PROFESION U OCUPACION: ____

LUGAR: AUTOMOVIL CLUB CARGO: ____

IDEOLOGIA POLITICA: ____ CLASIFICACION: ____

DATOS COMPLEMENTARIOS: ____

Est. Civil ~~1-2-4-5~~0 Cónyuge ____ Hijos ____

Otros familiares

52

Fecha	Documentos	114985 ANTECEDENTES A REGISTRAR
6-6-75	Doc.1041	-Afiliado al Partido Comunista con el Nº15394,fecha de ingreso:IX/961.(Microfilm incautado a Rodney Arismendi) Eval.B-2 (V)

MINISTERIO DE DEFENSA NACIONAL 114986-3

S. I. D.

Dep. I Secc. I

Sub Secc. A/N

Ficha Nro. ..... Confec. 27/X/75

PEREIRA — Apellidos

Conrado — Nombres

DOCUMENTOS: C/C ~~FZA:10.495~~ ..... C/I. .....
Serie Nro. Nro. Dpto.

OTROS DOC. .....
Pasaporte Lib. Enrol. etc.

NACIMIENTO: 41 años(1968) .....
Fecha Lugar

DOMICILIO: Manzana 70 Solar 35 .....
Calle Nro. Teléf. Ciudad o Localidad

PROFESION U OCUPACION: Empleada de UTE .....

LUGAR: ..... CARGO: .....

IDEOLOGIA POLITICA: ~~PARTIDO COMUNISTA~~ ..... CLASIFICACION: .....

DATOS COMPLEMENTARIOS: .....
Est. Civil Cónyuge Hijos

~~1-2-4-5-1~~

Otros familiares

Fecha	Documentos	114986 ANTECEDENTES A REGISTRAR
6/VI/75	D.1041	Afiliado al Partido Comunista con el Nro.32.110 el 15/6/68.- Microfilm incautado a Rodney ARISMENDI.-Eval. B- 2.(J)

114987-1

MINISTERIO DE DEFENSA NACIONAL
S. I. D.

Dep. I Secc. I
Sub Secc. A/N
Ficha Nro. ..... Confec. 8/XI/75

~~PEREIRA~~ (Apellidos) ~~Constancio~~ (Nombres)

DOCUMENTOS: C/C ~~JDD~~ (Serie) ~~2592~~ (Nro.) C/I. ..... (Nro.) ..... (Dpto.)

OTROS DOC. ..... (Pasaporte) ..... (Lib. Enrol.) ..... (etc.)

NACIMIENTO: 20 años(1960) (Fecha) R.O.U. (Lugar)

DOMICILIO: ..... (Calle) ..... (Nro.) ..... (Teléf.) Paysandú (Ciudad o Localidad)

PROFESION U OCUPACION: ~~Destajista~~

LUGAR: ~~"EL ESPINILLAR"~~ CARGO: .....

IDEOLOGIA POLITICA: ~~PARTIDO COMUNISTA~~ CLASIFICACION: .....

DATOS COMPLEMENTARIOS: .....
Est. Civil ~~120152~~ Cónyuge Hijos

.....
Otros familiares

50

114987

Fecha	Documentos	ANTECEDENTES A REGISTRAR
6/VI/75	D.1041	Afiliado al Partido Comunista con el Nº 10869 el 19/I/60.- Microfilm incautado a Rodney ARISMENDI.-Eval. B-2.(J)
26/5/76	D.0723	-Igual al Doc.1041.Eval.B-1(K).-

24-4-79

MINISTERIO DE DEFENSA NACIONAL

S. I. D.

114988-9

ANG

Sec. I

Ficha Nº ..... Confec. .....

PEREIRA HORS ..... CORA .....

Apellidos Nombres

DOCUMENTOS: C/C ANB-8704 ..... C/I. .....

Serie Nº Nº Dpto.

OTROS DOC. .....

Pasaporte Lib. Enrol. etc.

NACIMIENTO: .....

Fecha Lugar

DOMICILIO: .....

Calle Nº Teléf. Ciudad o Localidad

PROFESION U OCUPACION: .....

LUGAR: ..... CARGO: .....

IDEOLOGIA POLITICA: ..... CLASIFICACION: .....

DATOS COMPLEMENTARIOS: .....

Est. Civil Cónyuge Hijos

~~120453~~

.....

Otros familiares

Fecha	Documentos	114988 ANTECEDENTES A REGISTRAR
16.3.79	D.0353	Delegado de Mesa por las listas : 808.- , en las elecciones nacionales del año 1971, por el Departamento de Montevideo.- . Circuito Nro. 313.- (INFOPME CORTE ELECTORAL) - (Pág.N° 034).- (M)

[illegible] 1140097

Ficha Nº .... confeccionada el [illegible]

FOTO

Apellidos: PEREIRA MUDIN

Nombres: Cresencio

Fecha de Nacimiento: [illegible]7.7.17 (1)

Lugar de Nacimiento: Minas - Lavalleja (2)

Ced. Ci.: [illegible] 4235 (1) Ced. Identidad: [illegible]

Prontuario: .... P. Consular: ....

Padre: Victoriano

Madre: Carmen

[illegible] Dpto. Lavalleja.- C. Baez y Carabajal- Minas (5) Ciudad:

Garibaldi y [illegible] (5)

[illegible] (documentos y señas personales): Casado con Maria [illegible] Correa (6)

[illegible] de trabajo: Medio Oficial Mecánico de A.N.C.A.P.- (7)

[illegible] lado (8)

[illegible]

FICHA COMPLEMENTARIA

Documento Nº	Fecha	Origen	114989 ANTECEDENTES
	11-VII-69	B75-0128	-Detenido del Departamento de Lavalleja por aplicación del Decreto de Medidas Prontas de Seguridad.
	15.9.82	19232 RE 18795	-Indica (1) a (7).- (O-BA)
82	18795		Figura en el 57 lugar de la lista SAO del Partido Agrupación HERRERA - OLASCOAGA Dpto. de [illegible] como candidato para integrar las deliberaciones Departamentales y Convenciones Nacionales en las Elecciones Internas de los PP.PP. del 28 de Noviembre de 1982. (O-BA)
82	- - -		Por Oficio Nº. 783/82 el S.I.D. comunica a la Corte Electoral que de acuerdo a las disposiciones vigentes, no [illegible] jeciones para que el causante integre la lista de candidatura. (O-BA)

FECHA	DOCUMENTOS	114989-7 ANTECEDENTES A REGISTRAR	Fs.
25.6.84	1851/79 pag.4	-Indica idem B.75 D.128/69 aportando fecha de detención:26.6.69.Indica(9)Aporta:Domicilio:Garibaldi y Curbelo Baez.Eval:A-1(M).-	

Fs 1

114990-5

JUNTA DE COMANDANTES EN JEFE

S. I. D.

Dep. I Secc. I

Sub Secc. A/N

Ficha Nro. _____ Confec. 24.7.78

PEREIRA TABAREZ (Apellidos) DAGOBERTO (Nombres)

DOCUMENTOS: C/C BCB 18.508(1) C/I. 1.016.408(2)
Serie Nro. Nro. Dpto.

OTROS DOC. _____
Pasaporte Lib. Enrol. etc.

NACIMIENTO: 7/11/42 (3) Montevideo (4)
Fecha Lugar

DOMICILIO: Alfonso Rodríguez Castelao 4015 bis Ap. 3(5)
Calle Nro. Teléf. Ciudad o Localidad

PROFESION U OCUPACION: Oficial 2do. Juzgado de Paz

LUGAR: Secc. 12 Montevideo CARGO: _____

IDEOLOGIA POLITICA: _____ CLASIFICACION: _____

DATOS COMPLEMENTARIOS: Casado (6)
Est. Civil ~~129454~~ Cónyuge Hijos

Padres: Ricardo (Fdo.) y Carmen (7)
Otros familiares

Fecha	Documentos	114990 ANTECEDENTES A REGISTRAR Fs.2
29.JUN.78	D.0747	-Según Nota No. 110 del Ministerio de Justicia de fecha 9/Jun/978, el causante se encuentra a estudio por parte de ese organismo, para ser pasada a disponibilidad, motivando su causa:Actividades Antinacionales.- (EVALUACION A-1) -Información proporcionada por Memo No. 2978/978 del Departamento 3 de la Dirección Nacional de Información e Inteligencia, de fecha 1/VI/978 al Ministerio de Justicia: -Firma una solicitud, en representación de los funcionarios del Poder Judicial, para realizar una asamblea el día 26 de junio de 1968 en Convención No.1288.- -En representación de la "Asociación de Funcionarios Judiciales", participó en el 1er. Congreso Ordinario de la C.N.T. realizado en el Palacio Peñarol entre el 15 y 18 de mayo de 1969, integrando la Comisión de Interior.- -Delegado de mesa por el FIDEL y PDC, en las elecciones nacionales de 1971, circuito 1051(Solferino 4069), lista 1001-808.- (EVALUACION B-2).-(P).-
16/JUN/78	Oficio No.207/ D-I/78	-En la fecha, se informó al Ministerio de Justicia que la Nota No.110/978 de ese organismo:Sin Observaciones.(P).-
26/6/78	DNII	Indica (1) al (7). Indica iguales anotaciones que Doc.0747/78 enviadas por Memo.2978/78 de la DNII.(C.H.C.P. Nº 798/78 DE SECC. 15a. MDEO..- (U)

MINISTERIO DE DEFENSA NACIONAL

S. I. D.

24-4-79

114090

AN Fc. 3

Secc. I

Ficha Nro. _____ Confec. _____

PEREIRA TABAREZ — Apellidos

DAGOBERTO — Nombres

DOCUMENTOS: C/C BCB-18508 (Serie / Nro.) C/I. _____ (Nro. / Dpto.)

OTROS DOC. _____ (Pasaporte / Lib. Enrol. / etc.)

NACIMIENTO: _____ (Fecha / Lugar)

DOMICILIO: _____ (Calle / Nro. / Teléf. / Ciudad o Localidad)

PROFESION U OCUPACION: _____

LUGAR: _____ CARGO: _____

IDEOLOGIA POLITICA: _____ CLASIFICACION: _____

DATOS COMPLEMENTARIOS: _____ (Est. Civil / Cónyuge / Hijos)

_____ (Otros familiares)

Fecha	Documentos	114990 ANTECEDENTES A REGISTRAR Fs. 4
16.3.79	D. 0353	Delegado de Mesa por las listas: 808-1001-1808-2001.- , en las elecciones nacionales del año 1971, por el Departamento de Montevideo.- . Circuito Nro. 105.- (INFORME CORTE ELECTORAL) - (Pág.N° 036).- (M)
26/2/982	12221/56	Funcionario del Ministerio de Justicia paso a situacion de disponibilidad el 13/06/78 en aplicacion del Acto Institucional N.7 de fecha 27/6/977.EVALUACION. A-1. (GM) Indica ( ) ( ) ( ) ( ) ( )
27.10.83.-	1029/79 P.74	Indica Idem al Documento N°0747/78.- Eval:A-2(AD)
9.11.83	1028/79 pág.13	Indica idem al doc.0747/78.Eval.F-6.(ME)

JUNTA DE COMANDANTES EN JEFE 1.1491-3 Dep. I Secc. I

S. I. D. Sub Secc. A/N

Ficha Nro. ____ Confec 8-XI-75

PEREIRA Damián

Apellidos Nombres

DOCUMENTOS: C/C ..... C/I. .....

Serie Nro. Nro. Dpto.

OTROS DOC. .....

Pasaporte Lib. Enrol. etc.

NACIMIENTO: .....

Fecha Lugar

DOMICILIO: Vazquez 1181 .....

Calle Nro. Teléf. Ciudad o Localidad

PROFESION U OCUPACION: Sastre .....

LUGAR: ..... CARGO: .....

IDEOLOGIA POLITICA: PARTIDO COMUNISTA ..... CLASIFICACION: .....

DATOS COMPLEMENTARIOS: .....

Est. Civil Cónyuge Hijos

1 ~~20455~~

Otros familiares

52

Fecha	Documentos	114981 ANTECEDENTES A REGISTRAR
6-VI-75	Doc.1041	- Afiliado al Partido Comunista con el No.3008,el 4-9-952 .- Microfilm incautado a Rodney ARISMENDI.Eval:B-2 (J)
	20/VI/978	-Se contest'o Mem(A) Nº 1585/978 a la D.N.I.I.(K)

JUNTA DE COMANDANTES EN JEFE
S. I. D.

114092-1

A.N

Dep. I Secc. I

S Secc. A/N

Ficha N.º ..... Confec. 18.8.82

PEREIR. Daniel

Apellidos Nombres

DOCUMENTOS: C/C ..... C/I. .....

Serie N.º N.º Dpto.

OTROS DOC. .....

Pasaporte Lib. Enrol. etc.

NACIMIENTO: .....

Fecha Lugar

DOMICILIO: .....

Calle N.º Teléf. Ciudad o Localidad

PROFESION U OCUPACION: .....

LUGAR: ..... CARGO: .....

IDEOLOGIA POLITICA: ..... CLASIFICACION: .....

DATOS COMPLEMENTARIOS: .....

Est.Civil Cónyuge Hijos

.....

Otros familiares

~~176852~~

Fecha	Documentos	ANTECEDENTES A REGISTRAR
		114002
27.7.82	17175	-21.NOV.071:"AHORA" (pág.2):Firma adhesión al Frente Amplio. 04.SET.974:"D.E.I."Recibe por correspondencia el panfleto clandestino subversivo REVOLUCION.- Eval.C-3.-(TJ)

JUNTA DE COMANDANTES EN JEFE
S. I. D.

114993-9

Dep. I V Secc. I

Sub. Sec. I/N

Ficha N.º ..... Confec. 19.8.82

PEREIRA — Apellidos
Daniel — Nombres

DOCUMENTOS: C/C ..... Serie ..... N.º C/I. ..... N.º ..... Dpto.

OTROS DOC. ..... Pasaporte ..... Lib. Enrol. ..... etc.

NACIMIENTO: 13 años en 1973. — Fecha — Lugar

DOMICILIO: ..... Calle ..... N.º ..... Teléf. ..... Ciudad o Localidad

PROFESION U OCUPACION: .....

LUGAR: ..... CARGO: .....

IDEOLOGIA POLITICA: ..... CLASIFICACION: .....

DATOS COMPLEMENTARIOS: ..... Est. Civil ..... Cónyuge ..... Hijos

..... Otros familiares

1-75950

EC

Fecha	Documentos	116083 ANTECEDENTES A REGISTRAR
27.7.82	17175	-06.SET.973: "J.P.M.":(BOD. 2.4282); Se solicita su captura.-Eval. C-3.-(TJ)

JUNTA DE COMANDANTES EN JEFE
S. I. D.

114094-7

Dep. I V Secc. I

Sub. Sec. /N

Ficha N.º ..... Confec. 19.8.82

PEREIRA Daniel

Apellidos Nombres

DOCUMENTOS: C/C ..... C/I. .....

Serie N.º N.º Dpto.

OTROS DOC. .....

Pasaporte Lib. Enrol. etc.

NACIMIENTO: .....

Fecha Lugar

DOMICILIO: 12 de octubre 373 Artigas

Calle N.º Teléf. Ciudad o Localidad

PROFESION U OCUPACION: .....

LUGAR: ..... CARGO: .....

IDEOLOGIA POLITICA: ..... CLASIFICACION: .....

DATOS COMPLEMENTARIOS: .....

Est.Civil Cónyuge Hijos

.....

Otros familiares

~~15844~~

Fecha	Documentos	114084 ANTECEDENTES A REGISTRAR
27.7.82	17175	-Su nombre aparece en una libreta incautada conjuntamente con una bolsa del Correo de China Comunista, a Isabel JO SUNCA y Héctor Mar-ia AELLEN BELTRAN en el momento de ser detenidos al ingresar a nuestro país con mercaderías en infracción de aduana.-Eval.A-1.-(TJ).

JUNTA DE COMANDANTES EN JEFE 114995-4

S. I. D.

Dep. I Secc. I

Sub Secc. A/N

Ficha Nº ..... Confec. 9.06.82

PEREIRA ..... Daniel .....
Apellidos Nombres

DOCUMENTOS: C/C .... C/I. .....
Serie Nº Nº Dpto.

OTROS DOC. .....
Pasaporte Lib. Enrol. etc.

NACIMIENTO: .....
Fecha Lugar

DOMICILIO: .....
Calle Nº Teléf. Ciudad o Localidad

PROFESION U OCUPACION: .....

LUGAR: ..... CARGO: .....

IDEOLOGIA POLITICA: ..... CLASIFICACION: .....

DATOS COMPLEMENTARIOS: .....
Est. Civil Cónyuge Hijos

.....
Otros familiares

~~168292~~

Fecha	Documentos	114895 ANTECEDENTES A REGISTRAR	62
02.06.82	15.533	Figura en una Nómina de Firmantes del Manifiesto de Residentes de Cerro Largo en Montevideo adherentes al Frente Amplio.- Eval.:A-1. (M) (VL) (GM) (LA).Indica ( ) ( ) ( ) ( ) ( ) .-	

60

JUNTA DE COMANDANTES EN JEFE 114996-2

S. I. D.

Dep.I Secc. I

Sub Secc. **A/N**

Ficha Nro. ..... Confec. 10.06.82

PEREYRA SILVA — Daniel

Apellidos — Nombres

DOCUMENTOS C/C. ..... C/I. .....

Serie Nro. Nro. Dpto.

OTROS DOC. .....

Pasaporte Lib. Enrol. etc.

NACIMIENTO: .....

Fecha Lugar

DOMICILIO .....

Calle Nro. Teléf. Ciudad o Localidad

PROFESION U OCUPACION: .....

LUGAR: ..... CARGO: .....

IDEOLOGIA POLITICA: ..... CLASIFICACION: .....

DATOS COMPLEMENTARIOS: .....

Est. Civil Cónyuge Hijos

.....

Otros familiares

~~103559~~

FECHA	DOCUMENTOS	114996 ANTECEDENTES A REGISTRAR
02.06.82	15.533	Figura en una Nómina de Firmantes del Manifiesto de Residentes de Cerro Largo en Montevideo adherentes al Frente Amplio.- Eval.:A-1. (M) (VL) (GM) (LA).Indica ( ) ( ) ( ) ( ) ( ) .-(Año 1971)

Ficha reconfeccionada el 1o de Setiembre de 1980.-

P.E. 44

JUNTA DE COMANDANTES EN JEFE

Dep. I Secc. I

S. I. D. 114997-0 (1) Sub Secc. N

Ficha Nº ..... Confec. .....

PEREIRA VAZQUEZ — Apellidos
Daniel Alberto — Nombres

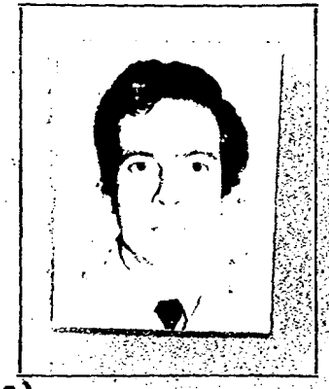

DOCUMENTOS: C/C Serie N.A.B. Nº 7557 (2) C/I. 2.022.238 (8) Nº 40.478 Colonia Dpto. (3)

OTROS DOC. Pasaporte ..... Lib. Enrol. ..... etc. .....

NACIMIENTO: Fecha 15/XI/942 Lugar Montevideo. (4)

DOMICILIO: Rambla O'Higgins 4991 (9) Francisco Araucho 1334 (5) Montevideo (10)
Calle Nº Telés. Ciudad o Localidad
Flores Nº491 (Ciudad de Colonia) (6)

PROFESION U OCUPACION: Médico Radiólogo (11)

LUGAR: Mutualista Obrera (Juan Lacaze) CARGO: Hosp.de Clínicas e Instituto de Reumatología.(12)

IDEOLOGIA POLITICA: ..... CLASIFICACION: M.L.N. (15)

DATOS COMPLEMENTARIOS: Casado (13)
Cónyuge Est. Civil Hijos

HIJO DE: JOSE MARIA Y OFELIA (14) ~~120706~~
Otros familiares

62

Fecha	Documentos	14997 ANTECEDENTES A REGISTRAR
30/9/74	D.2455	- Izquierdista activista.- Actualmente se encuentra en Francia. Ha sido señalado por un sedicioso detenido como integrante de la organización.-
	D.2721	Está usufructuando una beca de un año en un curso de perfeccionamiento .- EVALUACION B - 2
7/2/75	Fich.Hosp Clínicas	- Indica (1)al (5)
		- 28/V/79 - Se contestó en Constancia de Habilitación para Cargos Públicos Nº 975/78 a nombre de PEREYRA VAZQUEZ Daniel Alberto.
		- 3/X/79 - Se contestó Mem.(A) Nº1252/79 de la Universidad. (C)
28.07.80	D.1473	DNII:21.12.978:Integrante del Comité de Base del Frente Amplio de Profesionales Universitarios,Técnicos y Docentes de la Ciudad de Colonia.11/12/979:Por Mem.S/N y S/F del Dpto 2 de la Div.Ejército II del ES.MA.CO.,se establece, según P.E.I. Nº278/978,informa que en esa fecha se encuentra en Francia.-El Dr.Daniel PEREYRA VAZQUEZ,izquierdista activo, señalado por el sedicioso detenido:Arturo ILHENFELD BERRETA como integrante de la organización.-Se ha anunciado que está usufructuando una beca de una año en un curso de perfeccionamiento.31.5.973: Registra en el Dpto 2 folio 5940:

Imp. Nacional 71/79

FECHA	DOCUMENTOS	114997 PEREIRA VAZQUEZ ANTECEDENTES A REGISTRAR Daniel Alberto	f3
	///...	Hijo del Dr. José María PEREYRA GRANOTICH, izquierdista activo de la ciudad de Colonia. Realiza reuniones periódicas con otros izquierdistas activos como: Carlos CABALLERO, Alberto BARES, un fotógrafo de apellido LONG, un individuo conocido como el "Mano" LOPEZ y el co-propietario de la Tienda "Los Muchachos" de la ciudad de Colonia. Personas de reconocida fé demmcrática, lo sindican como izquierdista. En acta labrada al sedicioso Arturo ILHENFELD, integrante del M.L.N., en el Batallón de Infantería No.4, manifiesta que además de él, integraban el grupo del M.L.N., "El Gordo Pereira", hijo del Dr. PEREYRA GRANOTICH y su novia de apellido RODRIGUEZ. Se establece que el "El Gordo" es hermano del titular. Desde hace aproximadamente 14 años, el causante reside en Montevideo, concurriendo los 2dos. y 4tos viernes de cada mes, a realizar consultas en el Consultorio de su padre, ubicado en la calle Flores No. 491 de la ciudad de Colonia. 26/JUL/980 - La SE.PLA.CO.DI., por Nota 1772/D/80, solicita el aval con respecto al causante para una beca a Francia, lo que esta Dirección DESAPRUEBA según Mem.(A) 1558/80.-
20/7/81	D.6124	-Presenta Recurso ante el Jefe de Policía de Montevideo con fecha 03/SET/980, al haberle sido negada la autorización para el usufructo de una beca, manifestando entre otras cosas, su sorpresa de que sus antecedentes todavía existan, ya que

...///

FECHA	DOCUMENTOS	114997 ANTECEDENTES A REGISTRAR	64
///...		en el período Setiembre/76 -Marzo/77, en el ES.MA.CO. se había realizado un estudio de los mismos, luego del cual su caso había quedado cerrado, no teniendo impedimentos para desempeñar cargos úblicos, siendo respuesto en su cargo de Profesor Adjuntó de Radiología.-	
		09/7/981 - El Señor Delegado en Montevideo, remite el expediente a este Servicio para consideración, ya que las anotaciones que le involucran proceden de esta Agencia.	
28/7/980	D.1473	Ante requerimiento en forma verbal de la Dirección del SID, el Jefe del Dpto. C-2 del ES.MA.CO. , por Oficio No.3072/EMC/80 de fecha 03/SET/980, comunica que con fecha 31 de Marzo de 1978, por Oficio No.2786/EMC dirigido al Oficial de Enlace ante la Universidad de la República, le fueron levantadas las objeciones al causante para el desempeño del cargo de Profesor Adjunto de Radiología en la Facultad de Medicina. A la vez, pone en conocimiento, que se mantienen sus anotaciones, que de acuerdo a las mismas y a juicio de ese Departamento, lo definen como izquierdista y vinculado a una asociación subversiva. Para mejor ilustración, se adjunta notas dirigidas por el causante al Jefe del ES.MA.CO de fecha 6 y 19 de Octubre de 1977, y las anotaciones que se poseen sobre el mismo.- (CC)	

FECHA	DOCUMENTOS	114097 PIRIMA VAZQUEZ ANTECEDENTES A REGISTRAR Daniel F5 J°
		12/9/980 - Por Oficio No. 547/D-I/80 de este Servicio, se comunica a la SE?PLA.CO.DI. que se rectifica la resolución anterior, aprobándose la beca del causante, pero que su situación sigue a estudio de esta Dirección (NN).-
		24/SET/981 - Por Oficio No. 495/D-I/81, se remite fotocopia del Recurso del causante al Señor Jefe de Policía de Colonia a efectos de emitir su opinión sobre el mismo, a la vez de aportar toda información que se pueda poseer en el ámbito de esa Delegación.- (CC)
13/XI/81	9505	En contestación al requerimiento anterior, el Señor Jefe de Policía de Colonia, por Oficio S/N de fecha 01/NOV/81, informa sobre las anotaciones que se registran sobre el causante, adjuntando a la vez, antecedentes de las personas que junto a él, integraron el Comité de Base del Frente Amplio de Profesionales Universitarios, Técnicos y Docentes de la ciudad de Colonia en 1971, varios de ellas procesadas por acciones subversivas, como así también de las personas integrantes de su núcleo familiar.- (CC)
		30/XI/81 - Por Oficio No. 600/D-I/81, se solicita al Dpto. II del E.M.E., se solicite al Batallón de Infantería No.4, extracto o fotocopia del acta labrada al sedicioso Arturo ILLIENFELD.- (CC)

FECHA	DOCUMENTOS	14097 ANTECEDENTES A REGISTRAR
14/5/82	14831	Por Parte Especial de Información No.287/BE/982, el Jefe del Dpto. II del E.M.E. remite fotocopia del acta labrada en el Batallón de Infantería No.4 el 17 de Octubre de 1973 al sedicioso Arturo Amado IHLENFELD BERRETTA, donde menciona al "Gordo PEREIRA" (Hijo del Dr. PEREIRA GRANOTICH) como integrante del grupo del M.L.N. del cual formaba parte.-(CC 21/5/982 - Por Exp.No.347/D-I/82, se comunica al Señor Delegado en el Dpto. de Montevideo, que se ha resuelto mantener las anotaciones que involucran al causante.- (CC)
21.5.82	15011	PCU.COLONIA1971: Aparece su nombre como suscriptor de un manifiesto de adherentes al Frente Amplio en setiembre de ese año, titulado "Comite de Base del Frente Amplio de Profesionales Universitarios, técnicos y docentes de la ciudad de Colonia" donde se exhorta a la población a constituírse en dicho Comite,por existencia de estructuras socio-económicas injustas, defendidas y explotadas por una lligarquía criolla extranjerizada que se ha apropiado del gobierno de la República.Eval.B-2(TJ) ///...

FECHA	DOCUMENTOS	114997 PEREYRA VAZQUEZ, Daniel ANTECEDENTES A REGISTRAR Alberto	67
111...			
C.H.C.P. Secc. 11a.	Nº172/82 MDEO. ING	-24.8.82: En la fecha se contestó dicha constancia a nombre del causante, para ingreso en el Ministerio de Salud Pública.-Indica del (7) al (14).-(MV).-	
20.4.83	D 29365 P. 1993	-Según Informes del B.I.Nº1 de la ciudad de Colonia, el causante se encuentra radicado en la ciudad de Mdeo. EVAL:A-2.-(SM).-EVAL:A-2.-(SM)	
11.XI.83.....		Se hizo Memo (A) 2597/83 para el C-2.(SS)-	

JUNTA DE COMANDANTES EN JEFE
S. I. D. 114998-8

Dep. I [redacted] Secc. I
Sub Secc. A/N
Ficha No. ..... Confec. 15.6.83

Fs 1

PEREIRA DECOLA ..... Daniel Artigas .....
Apellidos Nombres

DOCUMENTOS: C/C. L.A.A. 26.080 ..... C/I. 37.448 (R.Negro) .....
Serie No. No. Dpto.

OTROS DOC. .....
Pasaporte Lib. Enrol. etc.

NACIMIENTO: 18.11.1956 .....
Fecha Lugar

DOMICILIO: .....
Calle No. Teléf. Ciudad o Localidad

PROFESIÓN U OCUPACIÓN: .....

LUGAR: ..... CARGO: .....

IDEOLOGÍA POLÍTICA: ..... CLASIFICACIÓN: .....

DATOS COMPLEMENTARIOS .....
Est. Civil Cónyuge Hijos

Hijo de: Artigas José PEREIRA RONHER .....
[redacted] Otros familiares

FECHA	DOCUMENTOS	114098 ANTECEDENTES A REGISTRAR	FS2
16.5.83	2185/79 Pág.2.	1979: Se tiene conocimiento que el causante estaría trabajando para una Agencia de Información. Es de destacar que el padre del causante, siendo maestro fue destituído por el CONAE y es de reconocida militancia frenteamplista.-Eval: 8-3(AD)	

51

114999-6

JUNTA DE COMANDANTES EN JEFE ANTINACIONAL

S. I. D.

Dep. I Secc. I

Sub Secc. A/N

Ficha No. ..... Confec. 23.5.83

PEREYRA CONTRERA (1) — Apellidos

Daniel Esteban (2) — Nombres

DOCUMENTOS: C/C. BUA Nº 14214 (3) — Serie / No. **C/I.** 1.264.083-8 (4) — No. / Dpto.

OTROS DOC. ..... Pasaporte / Lib. Enrol. / etc.

NACIMIENTO: 13.4.950 — Fecha — en Montevideo (5) — Lugar

DOMICILIO: Concili ción Nº 3863 — Calle / No. / Teléf. / Ciudad o Localidad

José Pratt Nº 5142 (6)

PROFESIÓN U OCUPACIÓN: Empleado- CAMPOI SHOLL Zap.

Empleado- I.M.M. (7)

LUGAR: ..... **CARGO:** .....

IDEOLOGÍA POLÍTICA: ..... **CLASIFICACIÓN:** .....

DATOS COMPLEMENTARIOS Hijo de Benjamín Bonifacio y M rcelina (8) — Est. Civil / Cónyuge / Hijos

[redacted]

..... Otros familiares

FECHA	DOCUMENTOS	114999 ANTECEDENTES A REGISTRAR Fs.2
23.5.83 R.E.26946/83	10978/82	6.4.969- Afiliado a la Unión de Juventudes Comunistas con el Nº.19632, Militando en el Secc.20a.; Presentado por EVER VILLA, según microfilm incautado por OCOA, en procedimiento realizado el 21 de diciembre de 1981. EV.L.A-1.-
23.5.83 C.H.C.P. Nº. 38/83 Secc. 9a. INGRESO DE MDEO. 983.-	R.E. 26945/la I.M.M..	12.5.83- En la fecha se contestó dicha Constancia, a nombre del causante, solicitada para su Ingreso en Indica del 1 al 8. (L).-

SERVICIO DE INFORMACION
DE DEFENSA
Dep. 1

T 15000-2

Fs 1

Confeccionado el 9.10.73

V A R I O S

FOTO

Apellidos PEREYRA

Nombres Dardo

Fecha de Nacimiento

Lugar de Nacimiento

Est. Civil

Cred. Cívica Céd. Identidad

Otros Documentos

Ocupación

Padre

Madre

Domicilio Canus 5742 Ciudad

Otros datos

[redacted]

FICHA COMPLEMENTARIA F52

DOCUMENTO		115000 ANTECEDENTES
FECHA	ORIGEN	
12.11.72	Doc. 1446	Recibe publicaciones de China..qq..

LUGAR DE LA MICROFILMACION (ORGANISMO): SERVICIO DE INFORMACION DE DEFENSA

FECHA DE FINALIZACION DE LA MICROFILMACION: 26 de JUnio de 1984.-

DENOMINACION DE LA DOCUMENTACION: FICHAS CORRESPONDIENTES AL FICHERO GENERAL.-

IDENTIFICACION DEL ULTIMO ORIGINAL MICROFILMADO: FICHA Nº.115.000-2 (PEREYRA, Dardo).-

OPERARIO/S: Cbo.2da.A. Barboza y Sdo.1ra.Jorge Sarraute.-

REDUCCION DE IMAGEN: 29 X

SISTEMA EMPLEADO: STANDARD

ROLLO SIMULTANEO: NO

VISTO: Una vez comprobadas las características que contiene el último documento microfilmado en el cierre del acta, se da por finalizada - la microfilmación , firmando para su constancia el funcionario responsable y la Dirección de la Oficina, como aval de la autenticidad de este rollo.-

El Encargado de la Sección Microfilmación

Sgto.1o. Juan C. Portal

Por El Jefe de la Sección Microfilmación

IMAGE EVALUATION TEST TARGET (MT-1)

3 L/MM

ABCDEFGHIJKLMNOPQRSTUVWXYZ
abcdefghijklmnopqrstuvwxyz
1234567890$¢£/%#½¼¾—=+×°@*
ABCDEFGHIJKLMNOPQRSTUVWXYZ1234567890
abcdefghijklmnopqrstuvwxyz$¢£/%#½¼¾—=+×°@*
ABCDEFGHIJKLMNOPQRSTUVWXYZ1234567890
abcdefghijklmnopqrstuvwxyz$¢£/%#½¼¾—=+×°@*

ABCDEFGHIJKLMNOPQRSTUVWXYZ
abcdefghijklmnopqrstuvwxyz
1234567890$¢£/%#½¼¾—=+×°@*
ABCDEFGHIJKLMNOPQRSTUVWXYZ1234567890
abcdefghijklmnopqrstuvwxyz$¢£/%#½¼¾—=+×°@*
ABCDEFGHIJKLMNOPQRSTUVWXYZ1234567890
abcdefghijklmnopqrstuvwxyz$¢£/%#½¼¾—=+×°@*

SHOULD MEASURE
.20″ AT DESIRED REDUCTION

0 12x 16x 20x 24x 28x 30x

Photographic Sciences Corporation

23 WEST MAIN STREET
WEBSTER, N.Y. 14580
(716) 872-4503

ROLLO